

Le statistiche in pillole



Regione Lazio

Ass.to al Personale, Patrimonio,
Demanio ed Informatica

ANNO III

Numero due

Febbraio 2004

INCIDENTI STRADALI - 2001

Nell'anno 2001 nel Lazio sono stati rilevati 29.920 incidenti causando 681 morti e 40.288 persone con lesioni di diversa gravità.

Rispetto all'anno precedente si riscontra una crescita del fenomeno nel Lazio (+3,99 per cento), dei morti (+2,71 per cento) e dei feriti (+8,06 per cento), ciò come si vede dalla tabella è parzialmente dovuto anche all'aumento dei veicoli circolanti, in particolare le autovetture sul territorio sono aumentate del 5 per cento circa.

Dal grafico e dalle tabelle che seguono si evince come sia notevole il peso della provincia di Roma rispetto le altre province della Regione Lazio, infatti, ben l'83% degli incidenti registrati sono stati rilevati nella provincia di Roma e il rimanente 17% nelle altre province.

E' bene sottolineare che le città risultano i luoghi dove si registrano il maggior numero di incidenti, come risulterà nel seguito, sia per la forte concentrazione di veicoli circolanti sia per la densità di popolazione presente

Incidenti stradali, morti e feriti nel Lazio - Dati assoluti e variazioni annue

	2000 v.a.	2001 v.a.	Variazione assoluta 2001-2000	Variazioni percentuali 2001/2000
N°incidenti	28.772	29.920	1.148	3,99
Morti	663	681	18	2,71
Feriti	37.284	40.288	3.004	8,06
Parco veicolare	4.033.276	4.231.474	198.198	4,91

Fonte Istat e ACI Elaborazioni Sistar Lazio¹

Incidenza del parco auto e della popolazione residente nelle province del Lazio

Anno 2001

Provincia	N° di incidenti	Parco auto	Popolazione residente al 31-12-2001	Incidenza sul parco auto	Incidenza sulla popolazione residente
Viterbo	919	224.814	289.109	4,09	3,18
Rieti	490	108.256	147.550	4,53	3,32
Roma	24.887	3.191.002	3.704.396	7,80	6,72
Latina	2.462	364.831	491.431	6,75	5,01
Frosinone	1.162	342.571	484.589	3,39	2,40
Lazio	29.920	4.231.474	5.117.075	7,07	5,85

Fonte Istat e ACI Elaborazioni Sistar Lazio

Incidenza sul parco auto : numero di incidenti/parco auto *1000

Incidenza sulla popolazione residente: N. incidenti/popolazione residente al 31/12/2001*1.000

¹ I dati dell'Istat dell'anno 2000 sono stati aggiornati con i modelli Istat CNN/INC pervenuti all'Istituto in ritardo dagli organo rilevatori. Quindi i dati pubblicati nel precedente volume sono da ritenersi parziali.

Confronti dei Tassi tra le province del Lazio

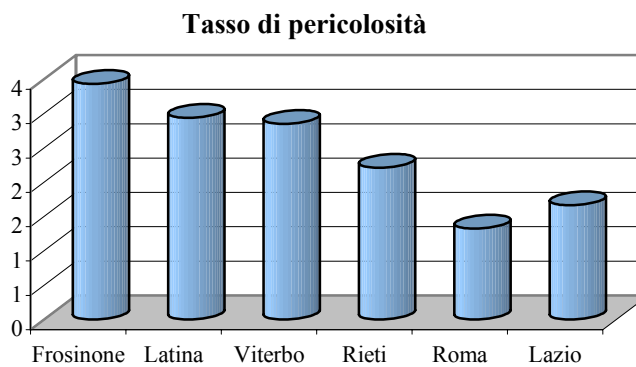
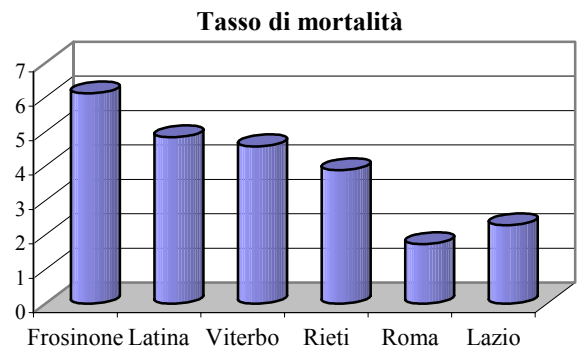
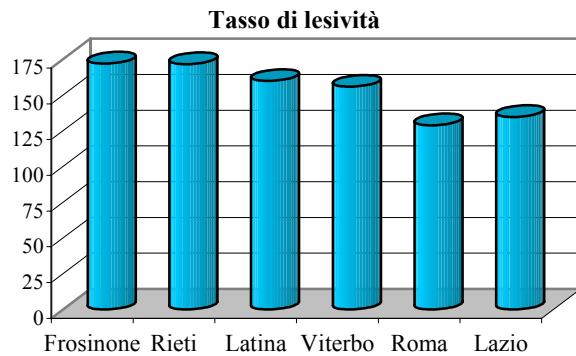

Fonte Istat Elaborazioni Sistar Lazio

Tasso di mortalità: $(\text{morti/incidenti} \cdot 100)$
Tasso di lesività: $(\text{feriti/incidenti} \cdot 100)$
Tasso di pericolosità: $(\text{morti}/(\text{feriti} + \text{morti}) \cdot 100)$

Ripartizione degli incidenti stradali per tipologia di strada nel Lazio Anno 2001

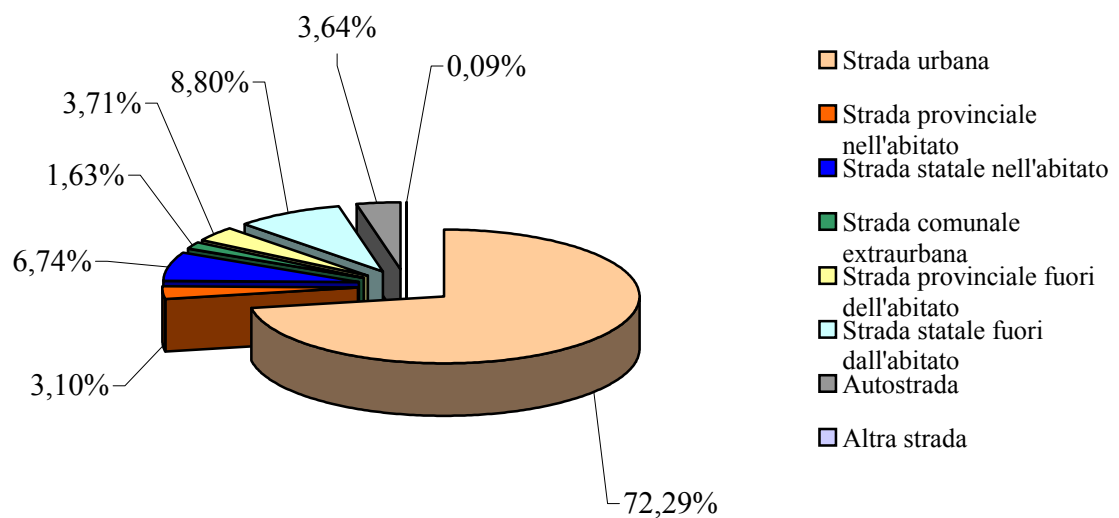

Fonte Istat Elaborazioni Sistar Lazio

Natura dell'incidente nel Lazio in ordine percentuale decrescente Lazio
Anno 2001

Tipologia dell'incidente	N°Incidenti	N°Incidenti %
Scontro frontale-laterale	9.815	32,8
Tamponamento	5.457	18,24
Scontro-laterale	4.538	15,17
Investimento di pedone	2.782	9,3
Fuoriuscita	2.341	7,82
Scontro frontale	1.708	5,71
Urto con ostacolo accidentale	917	3,06
Caduta da veicolo	752	2,51
Urto con veicolo in momentanea fermata o arresto	687	2,3
Frenata improvvisa	577	1,93
Urto con veicolo in sosta	344	1,15
Urto con treno	2	0,01
Totale	29.920	100

Fonte Istat Elaborazioni Sistar Lazio

Numero di incidenti stradali, morti e medie giornaliere nel Lazio per mese
Anno 2001

Mese	Incidenti	Media giornaliera	Morti	Media giornaliera
Gennaio	2.534	81,74	59	1,9
Febbraio	2.216	79,14	47	1,68
Marzo	2.595	83,71	53	1,71
Aprile	2.489	82,97	48	1,6
Maggio	2.462	79,42	42	1,35
Giugno	2.738	91,27	55	1,83
Luglio	2.680	86,45	68	2,19
Agosto	1.988	64,13	52	1,68
Settembre	2.354	78,47	57	1,9
Ottobre	2.761	89,06	56	1,81
Novembre	2.705	90,17	72	2,4
Dicembre	2.398	77,35	72	2,32
Anno 2001	29.920	81,97	681	1,87

Fonte Istat Elaborazioni Sistar Lazio

I primi quindici comuni con il maggior numero di incidenti

Prov	Comune	N° Incidenti	Popolazione al 31/12/2001	Inc/Pop* 1000	% Provincia	% Lazio
RM	Roma	22.220	2.545.860	8,73	89,28	74,26
LT	Latina	921	108.195	8,51	37,41	3,08
VT	Viterbo	466	59.263	7,86	50,71	1,56
LT	Aprilia	381	56.012	6,80	15,48	1,27
LT	Terracina	256	36.563	7,00	10,40	0,86
RM	Pomezia	228	43.936	5,19	0,92	0,76
RI	Rieti	216	43.788	4,93	44,08	0,72
FR	Frosinone	201	48.691	4,13	17,30	0,67
FR	Cassino	181	32.761	5,52	15,58	0,60
RM	Civitavecchia	178	49.966	3,56	0,72	0,59
LT	Formia	154	34.895	4,41	6,26	0,51
RM	Fiumicino	144	50.960	2,83	0,58	0,48
RM	Tivoli	131	49.260	2,66	0,53	0,44
RM	Mentana	124	16.507	7,51	0,50	0,41
RM	Guidonia Montecelio	106	67.941	1,56	0,43	0,35

Fonte Istat Elaborazioni Sistar Lazio

Dimensione - N incidenti rilevati in proporzione agli abitanti nell'anno 2001 per classe

N° di incidenti/pop al 31 dic 2001*1000	N°comuni
> 22	1 (Nazzano)
11 - 21,99	3
3 - 10,99	79
2 - 2,99	46
1 - 1,99	68
0 - 0,99	57
incidenti non rilevati	124

2,98 valore medio

2,03 valore mediano

Fonte Istat Elaborazioni Sistar Lazio

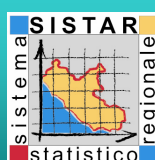
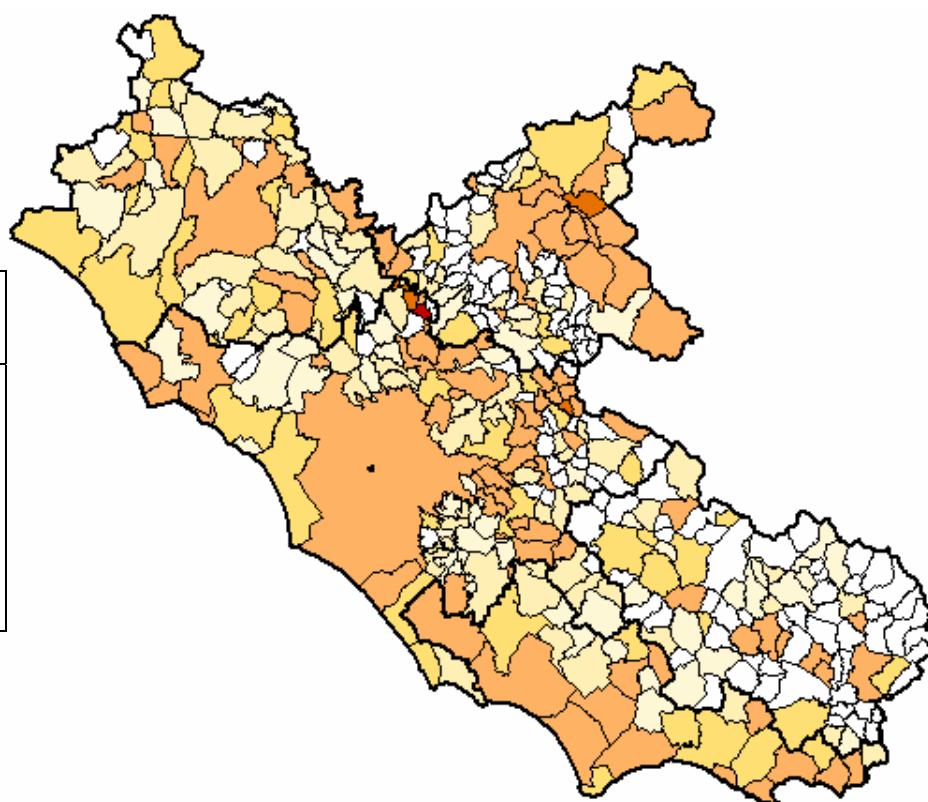

Regione Lazio
Direzione Regionale Sistemi Informativi e
Statistici, Provveditorato e Patrimonio
Area Statistica

Via Rosa Raimondi Garibaldi, 7
00145 Roma
Tel. 06/51684542 Fax. 0651685568
e-mail: sistarlazio@regione.lazio.it

Responsabile: Ugo Moretti
Realizzazione: Bettacchini Pamela
Borzetti Viviana