

REGIONE LAZIO

**IL PRESIDENTE IN QUALITA' DI VICE COMMISSARIO PER LA RICOSTRUZIONE POST
SISMA 2016 (D.L. 189/2016)**

Decreto

N. V00003 del 31/12/2016

Proposta n. 19786 del 19/12/2016

Oggetto:

Ufficio speciale per la ricostruzione post sisma 2016 della Regione Lazio.

OGGETTO: Ufficio speciale per la ricostruzione post sisma 2016 della Regione Lazio.

IL PRESIDENTE DELLA REGIONE LAZIO

IN QUALITA' DI VICE COMMISSARIO PER LA RICOSTRUZIONE POST SISMA 2016

VISTA la Costituzione della Repubblica Italiana;

VISTO lo Statuto della Regione Lazio;

VISTA la legge regionale 18 febbraio 2002, n. 6, recante norme sulla "Disciplina del sistema organizzativo della Giunta e del Consiglio regionale e disposizioni relative alla dirigenza ed al personale regionale";

VISTO il regolamento regionale 6 settembre 2002, n. 1, "Regolamento di Organizzazione degli Uffici e dei Servizi della Giunta regionale" e successive modificazioni;

VISTA la legge regionale 28 giugno 2013 n. 4 recante "Disposizioni urgenti di adeguamento all'articolo 2 del decreto legge 10 ottobre 2012, n. 174, convertito, con modificazioni, dalla legge 7 dicembre 2012, n. 213, relativo alla riduzione dei costi della politica, nonché misure in materia di razionalizzazione, controlli e trasparenza dell'organizzazione degli uffici e dei servizi della Regione" ed in particolare l'art. 20 disciplinante il tetto del trattamento economico dei dipendenti regionali;

VISTA la deliberazione del Consiglio dei Ministri del 25 agosto 2016, con cui è stato dichiarato lo stato di emergenza per gli eccezionali eventi sismici che hanno colpito il 24 agosto 2016 i territori delle regioni Abruzzo, Lazio, Marche e Umbria;

VISTO il decreto legge 17 ottobre 2016, n. 189, recante "Interventi urgenti in favore delle popolazioni colpite dal sisma del 24 agosto 2016", in particolare l'art. 1, comma 5 e l'art. 3;

VISTA la deliberazione di Giunta regionale del 2 novembre 2016 n. 649 con la quale è stato approvato lo schema di convenzione per la gestione associata dell'Ufficio speciale per la ricostruzione post sisma 2016 della Regione Lazio;

VISTA la convenzione per l'istituzione dell'Ufficio Speciale per la ricostruzione post sisma 2016, ai sensi dell'art. 3, comma 1, del Decreto Legge 17 ottobre 2016 n. 189, sottoscritta il 3 novembre 2016 tra la Regione Lazio, la Provincia di Rieti e i 10 comuni interessati dal sisma;

VISTO in particolare, l'art. 6 della richiamata convenzione (Regole di organizzazione e funzionamento dell'Ufficio speciale per la ricostruzione) che demanda alla Regione di provvedere, con proprio provvedimento, all'articolazione dell'Ufficio speciale, individuando le unità organizzative, nonché di provvedere, per quanto non disciplinato dalla convenzione, all'organizzazione e funzionamento del predetto Ufficio speciale per la ricostruzione secondo le disposizioni in materia vigenti nell'ordinamento della Regione Lazio;

RITENUTO necessario ed opportuno, al fine di dare compiuta attuazione alla citata convenzione e garantire il corretto svolgimento delle funzioni attribuite all'Ufficio Speciale per la ricostruzione post sisma 2016 della Regione Lazio, articolare il medesimo - come da allegato al presente decreto - in una Segreteria Amministrativa, in un Ufficio di supporto e in 2 Aree a responsabilità dirigenziale così denominate:

- Area Pianificazione Urbanistica, Progettazione e Attuazione Interventi Diretti
- Area Ricostruzione privata, SUAP e Adempimenti Amministrativo-contabili

RITENUTO, altresì, necessario al fine di assicurare la piena efficacia ed operatività dell'Ufficio prevedere una dotazione massima di 53 risorse da assegnare complessivamente all'Ufficio speciale per la ricostruzione post sisma 2016 della Regione Lazio;

RITENUTO infine di demandare:

- al Direttore della Direzione regionale Affari Istituzionali, Personale e Sistemi informativi l'adozione di tutti gli atti necessari per il reclutamento e la successiva assegnazione del personale dirigenziale e non dirigenziale all'Ufficio speciale per la ricostruzione post sisma 2016 della Regione Lazio;
- al Direttore dell'Ufficio speciale per la ricostruzione post sisma 2016 della Regione Lazio:
 - la definizione della dotazione specifica di personale;
 - la puntuale declinazione delle funzioni e delle competenze delle strutture individuate con il presente decreto nonché l'individuazione dei requisiti da possedere per il conferimento degli incarichi dirigenziali;

DECRETA

Per le motivazioni di cui in premessa, che qui si intendono integralmente richiamate:

- di articolare l'Ufficio Speciale per la ricostruzione post sisma 2016 della Regione Lazio - come da allegato al presente decreto - in una Segreteria Amministrativa, in un Ufficio di supporto e in 2 Aree a responsabilità dirigenziale così denominate:
 - Area Pianificazione Urbanistica, Progettazione e Attuazione Interventi Diretti
 - Area Ricostruzione privata, SUAP e Adempimenti Amministrativo-contabili
- di prevedere una dotazione massima di 53 risorse da assegnare complessivamente all'Ufficio speciale per la ricostruzione post sisma 2016 della Regione Lazio;
- di demandare:
 - al Direttore della Direzione regionale Affari Istituzionali, Personale e Sistemi Informativi l'adozione di tutti gli atti necessari per il reclutamento e la successiva assegnazione del personale dirigenziale e non dirigenziale all'Ufficio speciale per la ricostruzione post sisma 2016 della Regione Lazio;
 - al Direttore dell'Ufficio speciale per la ricostruzione post sisma 2016 della Regione Lazio:
 - la definizione della dotazione specifica di personale;

- la puntuale declinazione delle funzioni e delle competenze delle strutture individuate con il presente decreto nonché l'individuazione dei requisiti da possedere per il conferimento degli incarichi dirigenziali

Il presente decreto sarà pubblicato sul Bollettino Ufficiale della Regione Lazio.

Il Presidente
in qualità di Vice commissario per la
Ricostruzione post sima 2016 della Regione Lazio
Nicola Zingaretti

UFFICIO SPECIALE PER LA RICOSTRUZIONE LAZIO

ORGANIGRAMMA

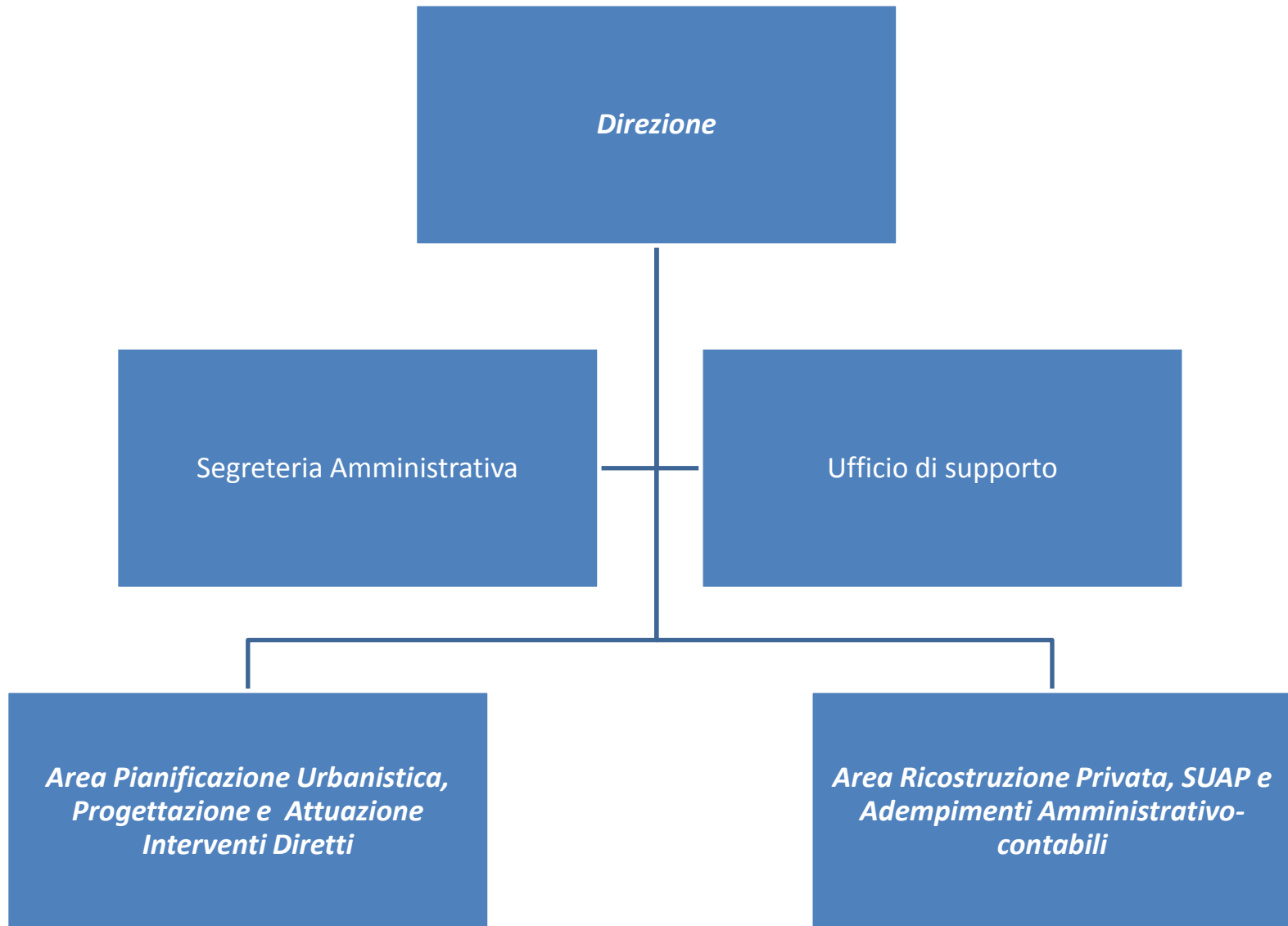

UFFICIO SPECIALE PER LA RICOSTRUZIONE LAZIO

ORGANIGRAMMA

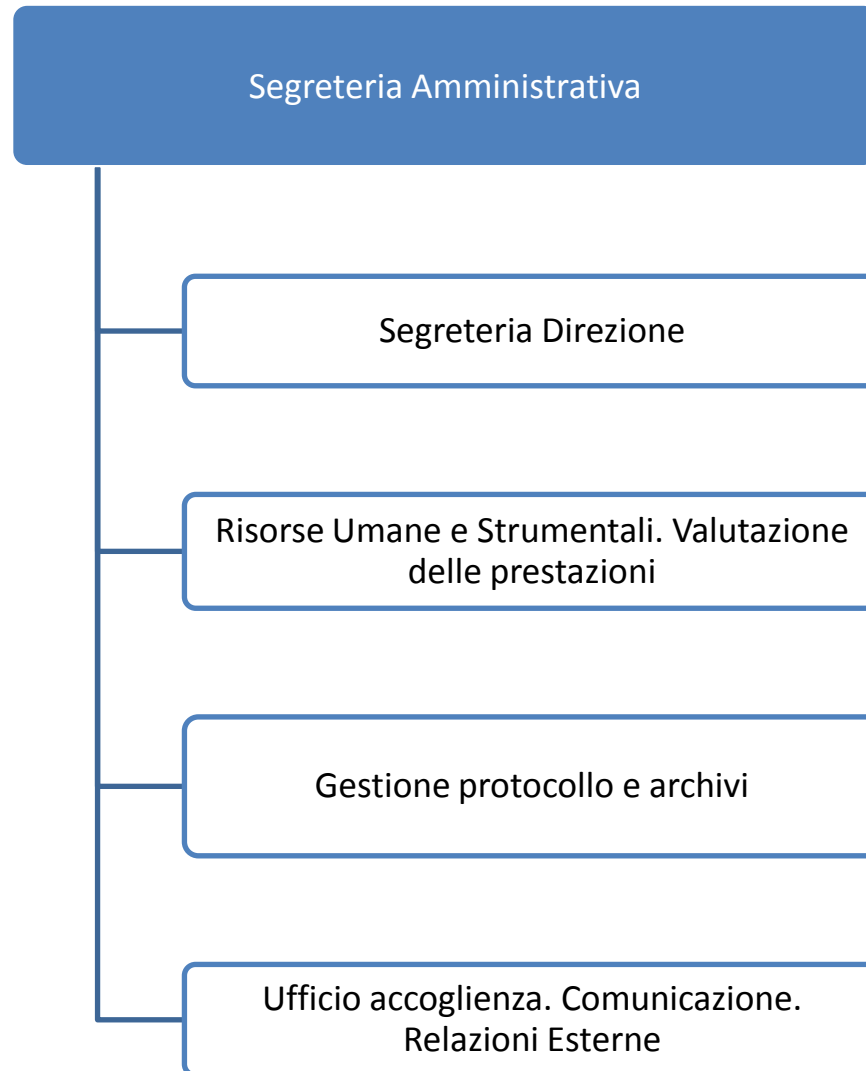

UFFICIO SPECIALE PER LA RICOSTRUZIONE LAZIO

ORGANIGRAMMA

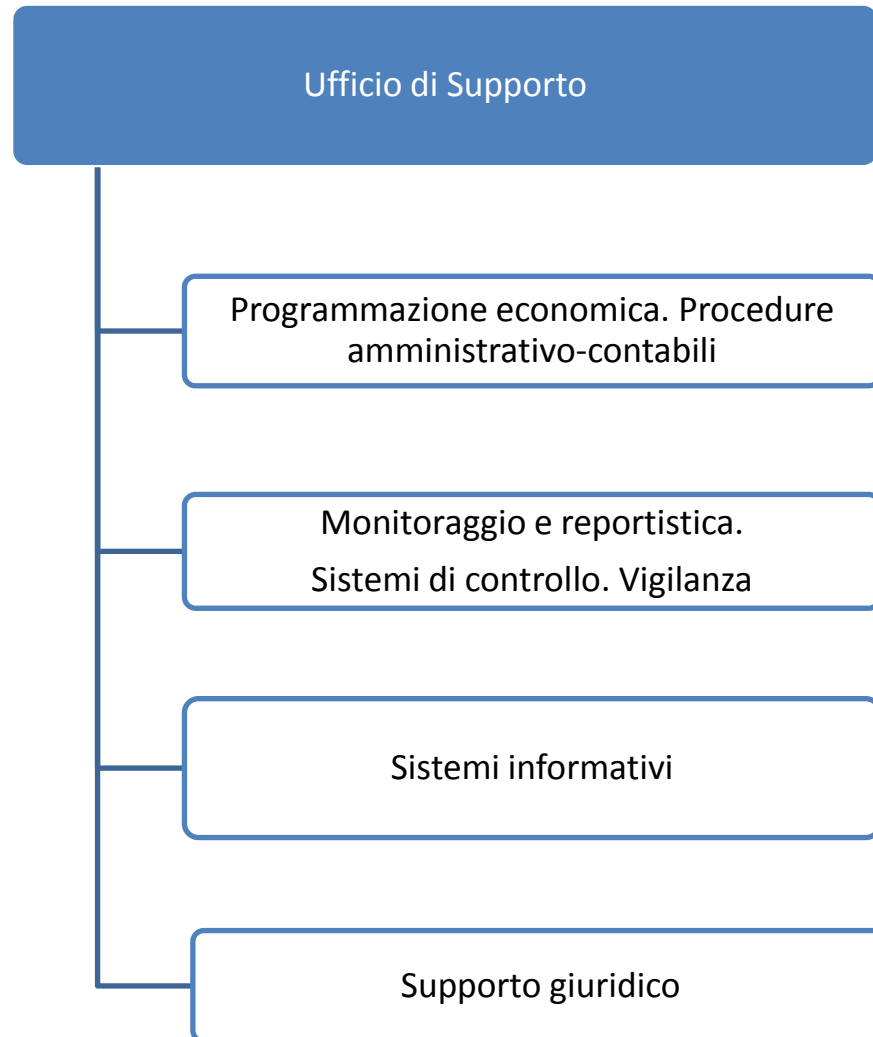

UFFICIO SPECIALE PER LA RICOSTRUZIONE LAZIO

ORGANIGRAMMA

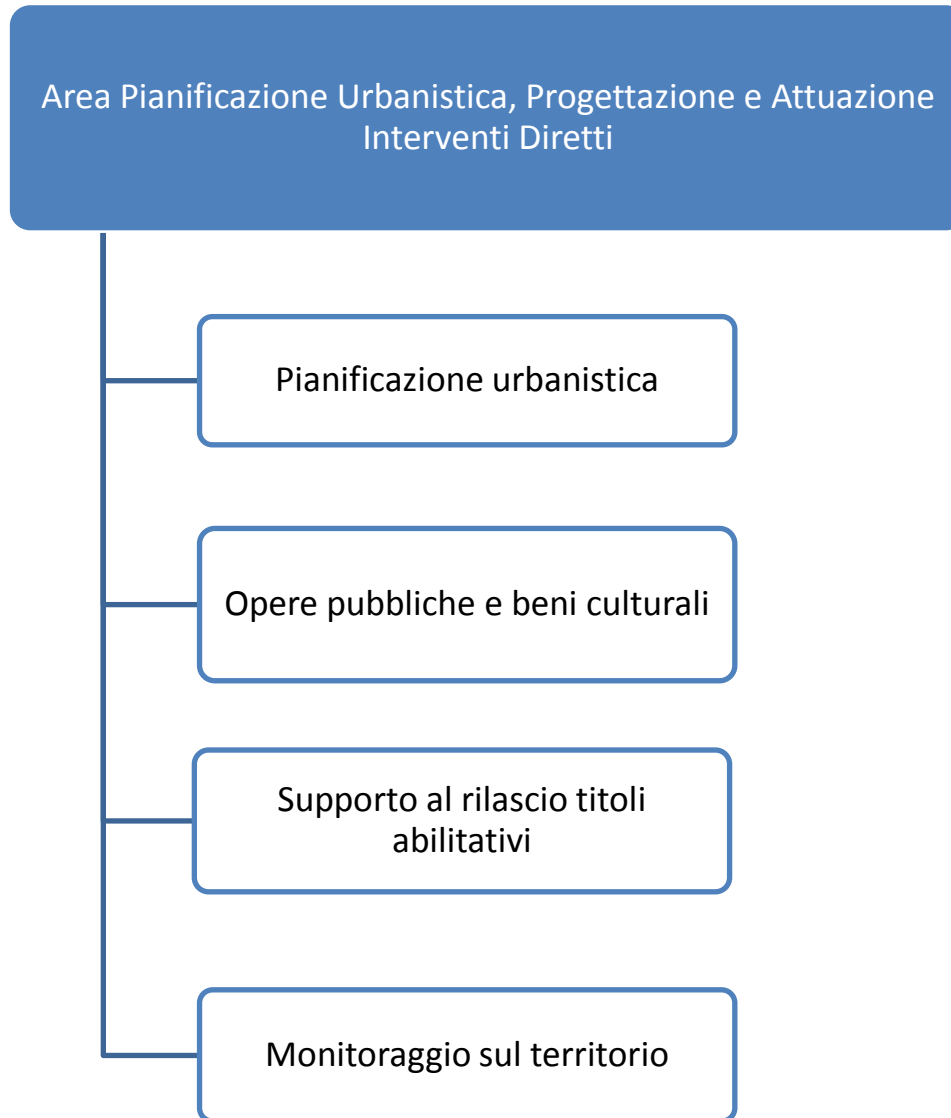

UFFICIO SPECIALE PER LA RICOSTRUZIONE LAZIO

ORGANIGRAMMA

