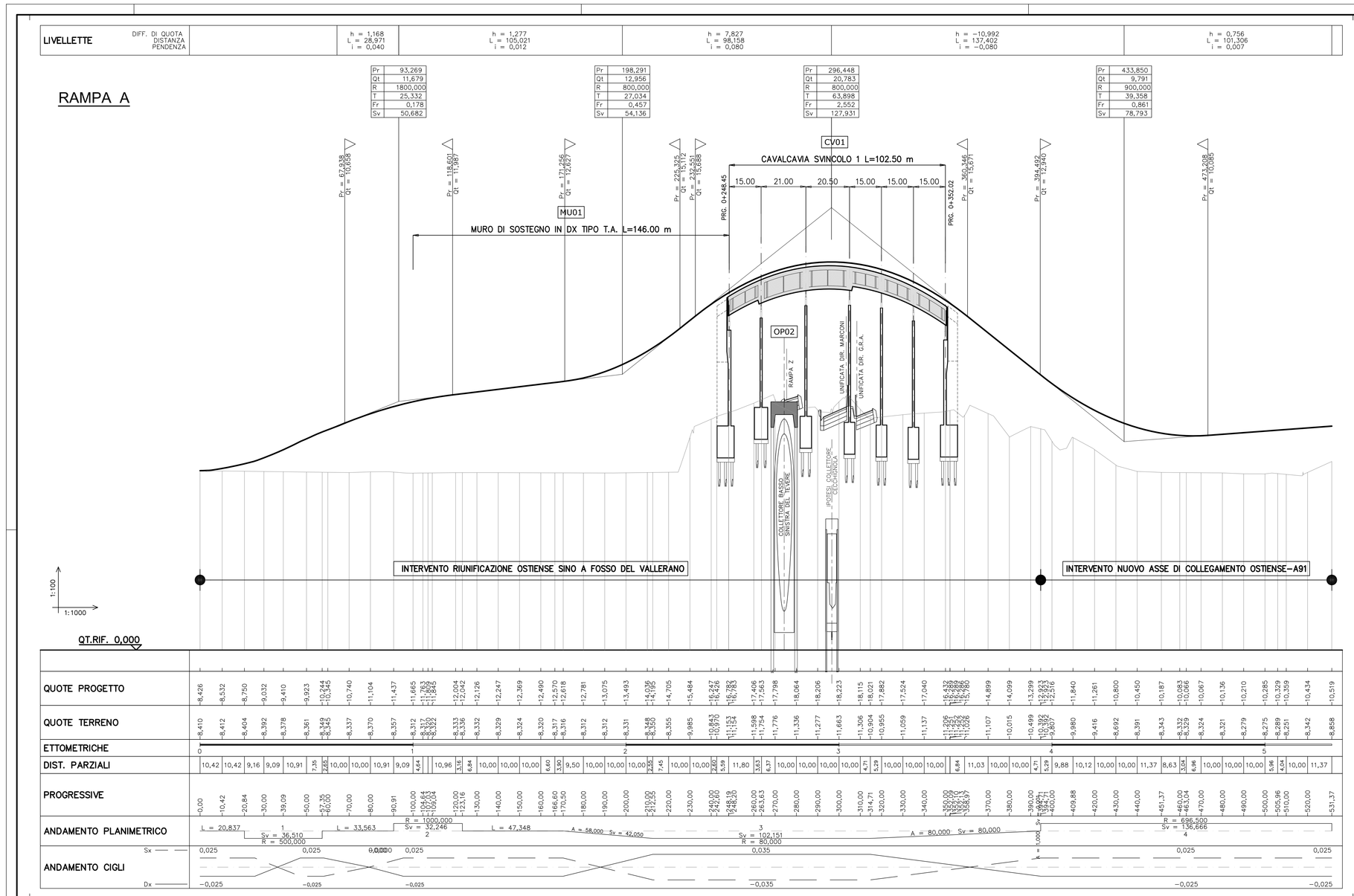


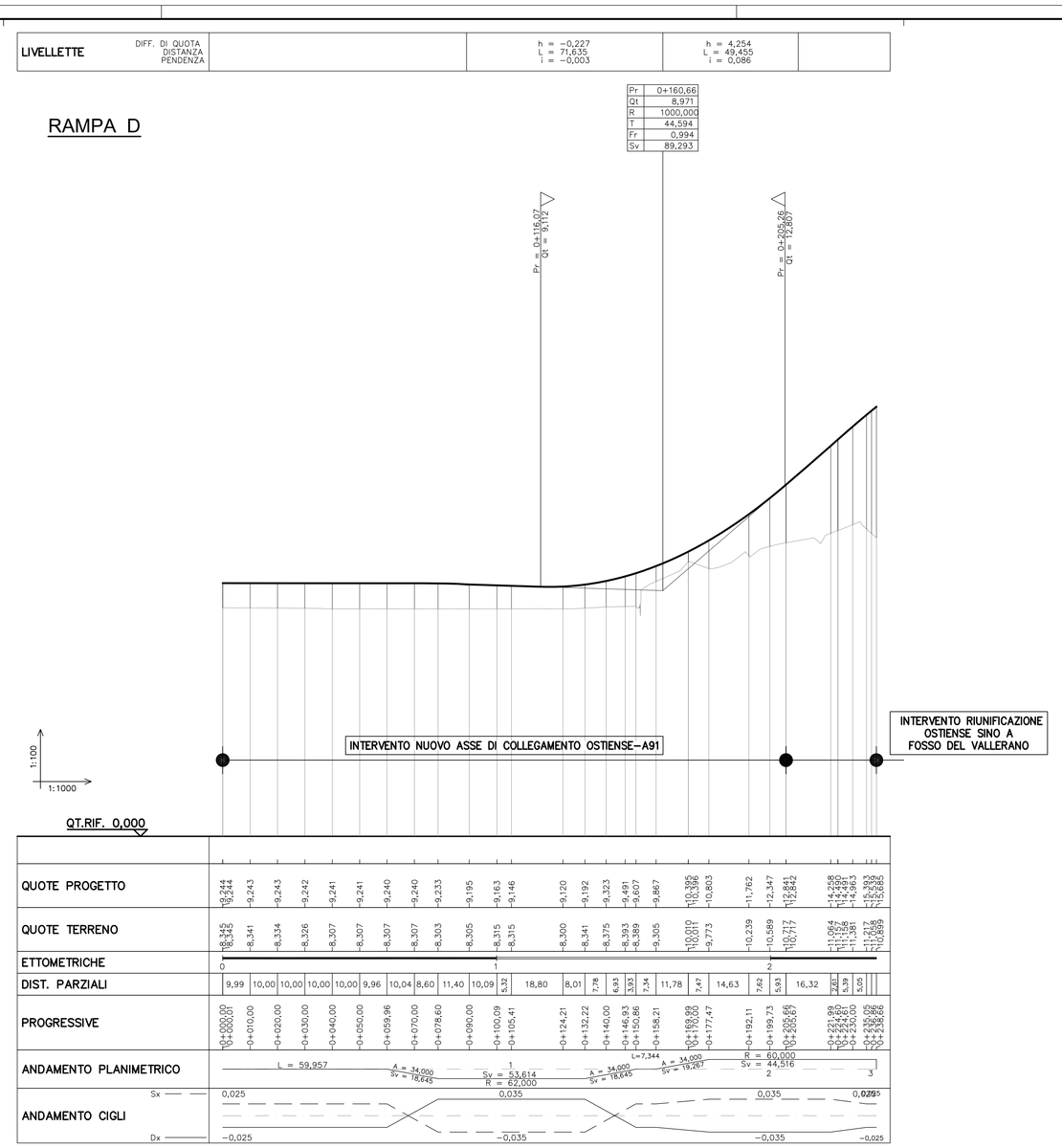


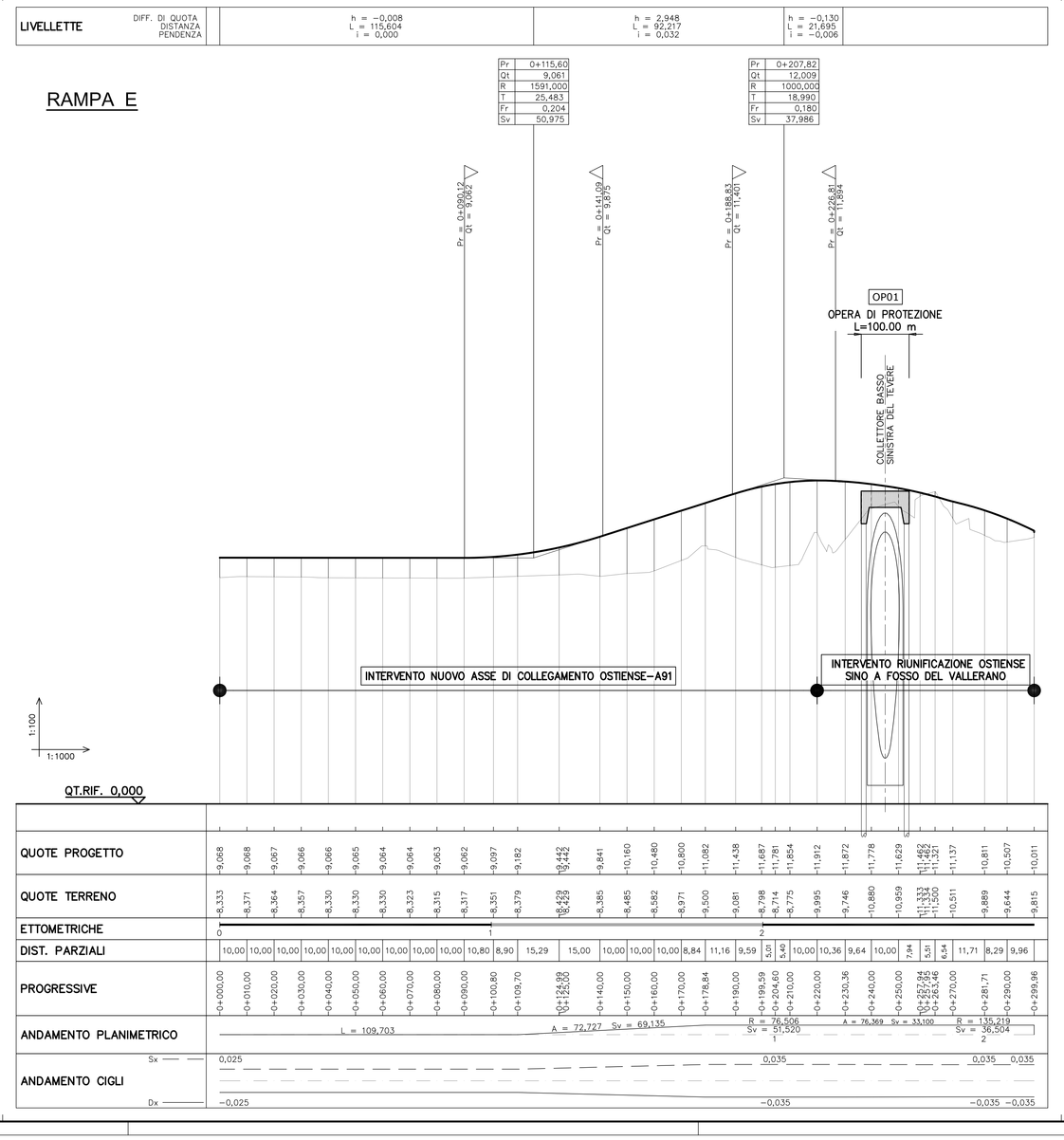


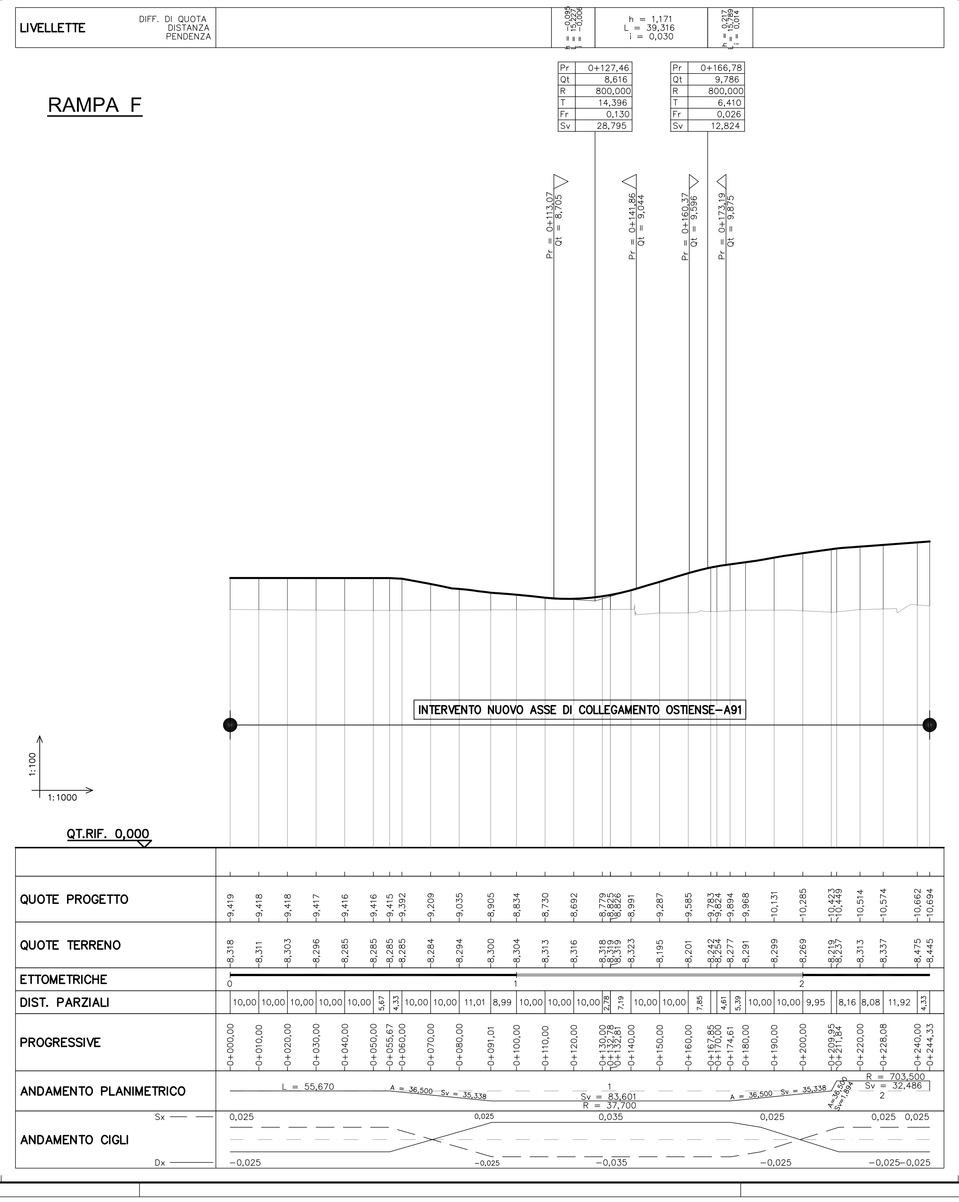


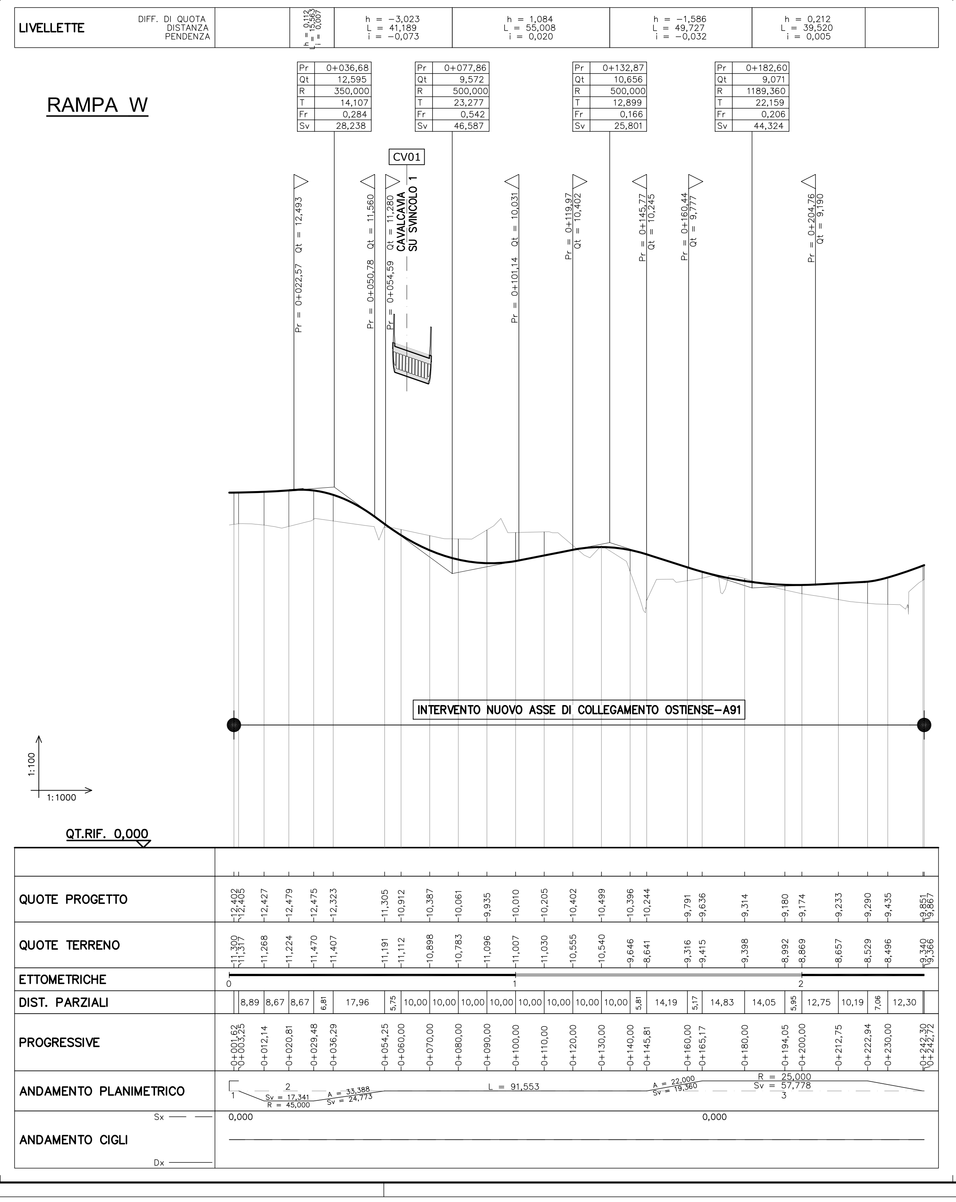


Eurnova s.r.l.
Stadio TdV SpA

STADIO DELLA ROMA, Tor di Valle

| Proponente | Development Management | Project Management |
|---|---|---|
| Eurnova s.r.l. | Parsitalia<br>via Tevere, n°48<br>00198 Roma (RM) - Italia<br>T: +39 06 857921 | Lendlease<br>via Mascona, n°3<br>20121 Milano (MI) - Italia<br>T:+39 02 66791801 |

Progettista Incaricato | TIMBRO E FIRMA | KEYPLAN TOR DI VALLE - OPERE PUBBLICHE

OUS - Opere di urbanizzazione primaria

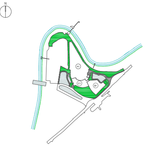

| | |
|---|---|
| Descrizione | INFRASTRUTTURE |
| Stato del progetto | PROGETTO DEFINITIVO |
| Oggetto | OUS - Nuovo Asse di Collegamento Ostiense - A91 |
| Descrizione | Profilo longitudinale - Tav. 2/2 |

| No. | Modus Evidentiae | data | eseguito | controllato | approvato |
|---|---|---|---|---|---|
| 01 | Integrazione all'emissione in revisione per CdS decisoria ai fini dell'ottenimento del PdC | 11.10.17 | BB | DDR | LAC |

| commessa | data | scala | |
|---|---|---|---|
| | | 1:1000/1:100 | DEF UOVM00IT00000202G00_00STE01 |