

1 Prospetto 1-1
Scala 1 : 100

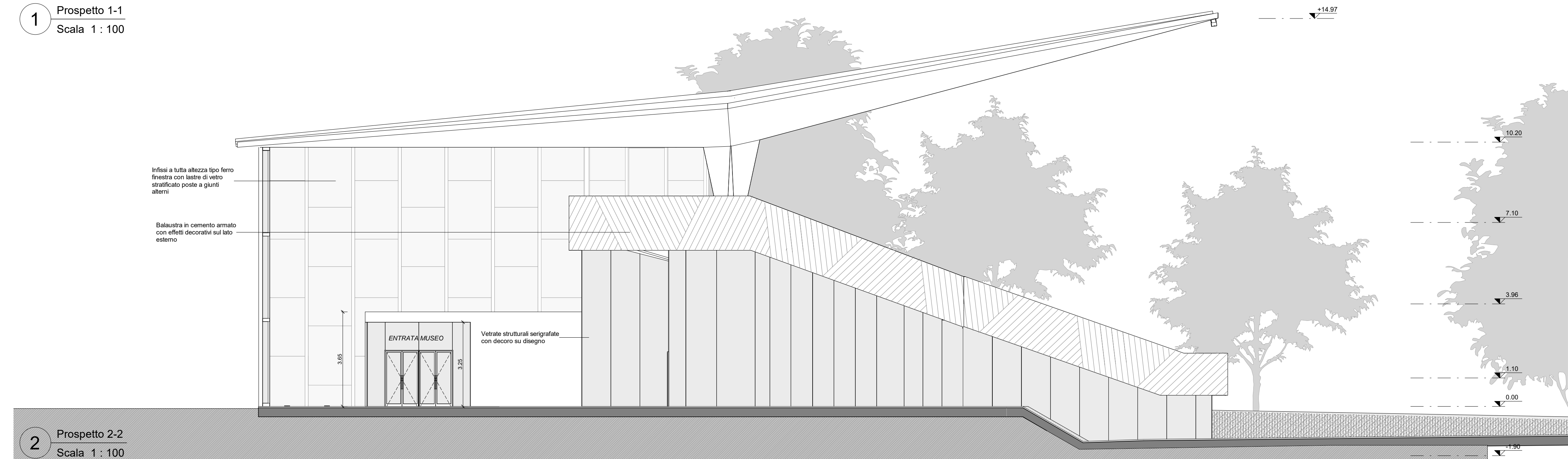

2 Prospetto 2-2
Scala 1 : 100

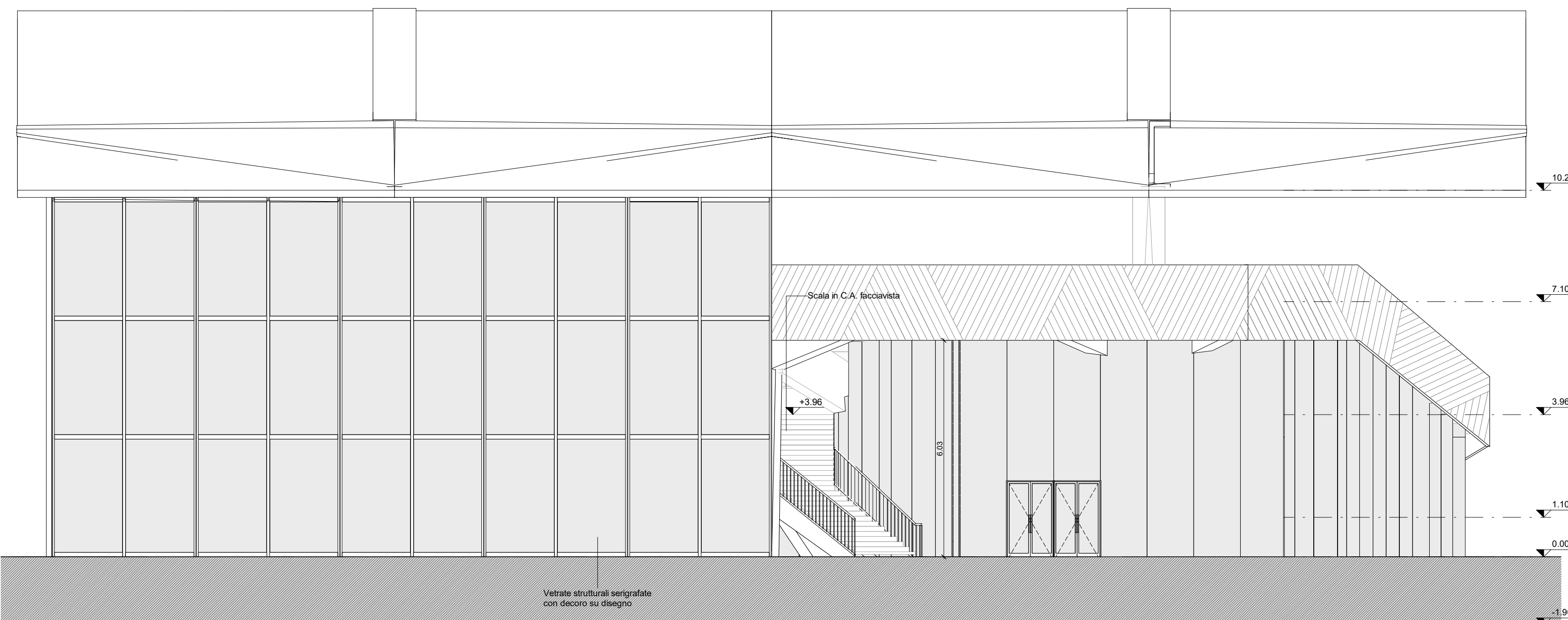

3 Prospetto 3-3
Scala 1 : 100

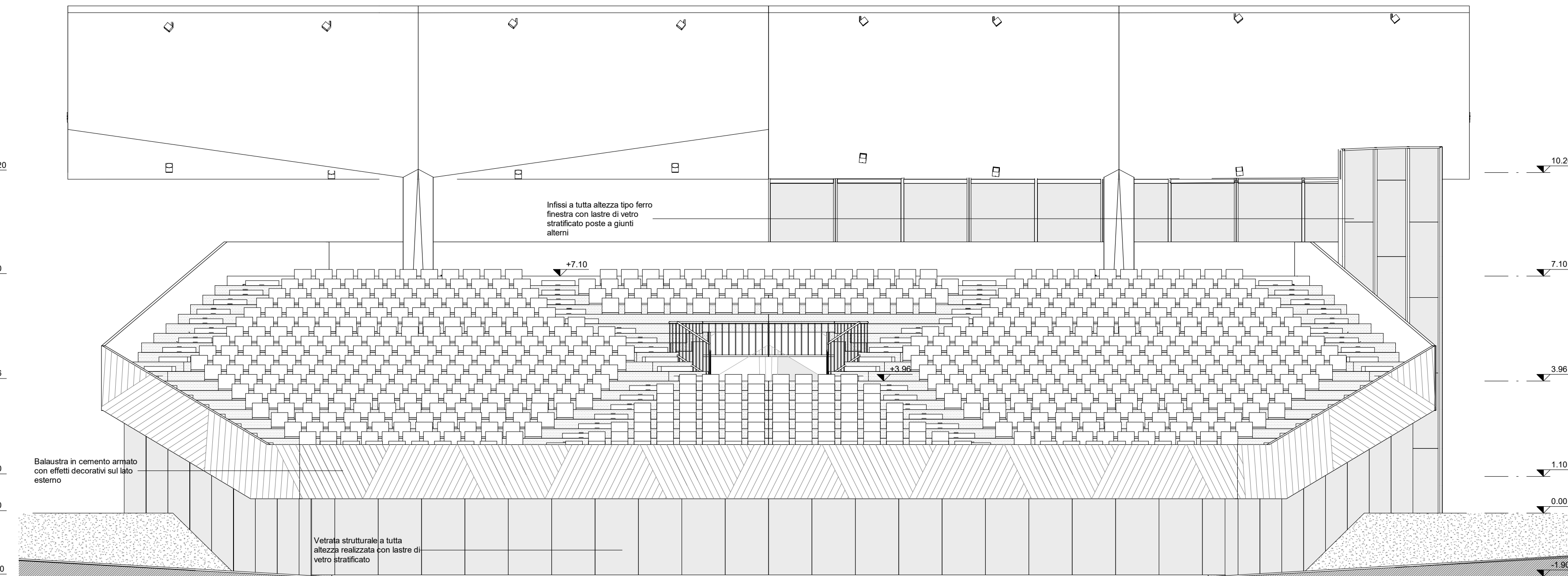

4 Prospetto 4-4
Scala 1 : 100

LEGENDA

SIMBOLI GRAFICI

- ▲ +0.00 QUOTA PAVIMENTO FINITO
- ▼ -0.00 QUOTA SEZIONE PAVIMENTO FINITO
- NOME DESTINAZIONE D'USO AMBIENTE
- SUPERFICIE CALPESTABILE
- TITOLO DISEGNO
- SCALA GRAFICA
- NOME SEZIONE
- NUMERO TAVOLA
- N NORD GEOGRAFICO

1 Nome vista
Scala 1:xxx

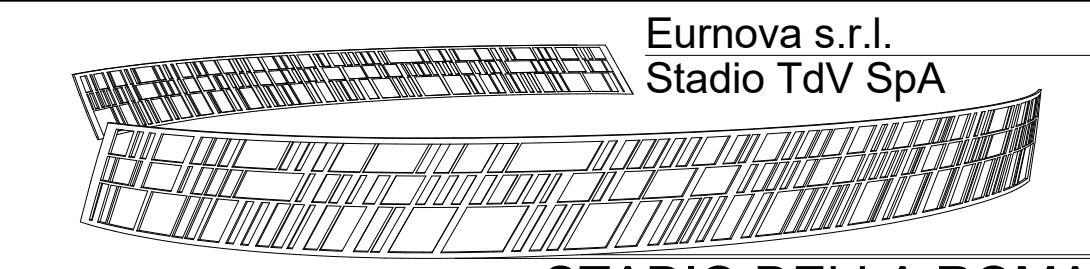

STADIO DELLA ROMA, Tor di Valle

<p>Proprietà</p> <p>Eurnova s.r.l.</p> <p>EURNOVA s.r.l. Via Salaria, 1200 00198 Roma (RM) - Italia T. +39 06 86791801</p>	<p>Development Management</p> <p>Parsitalia</p> <p>Via Tevere, n°48 00198 Roma (RM) - Italia T. +39 06 86791801</p>	<p>Project Management</p> <p>Lendlease</p> <p>Via Moscova, n°3 20121 Milano (MI) - Italia T. +39 02 66781801</p>
---	--	---

<p>Progettista incaricato</p> <p>ABD</p> <p>Via delle Conche, 20 00154 Roma - RM Italia Architetti Associati T. +39 06 51265470 - 75</p>	<p>TIMBRO E FIRMA</p> <p>ABD ARCHITETTI ASSOCIATI s.r.l. Via delle Conche, 20 - 00154 ROMA Tel. 06754781 - 06759053</p>	<p>KEYPLAN TOR DI VALLE - OPERE PUBBLICHE</p> <p>OPA - Opera di interesse generale</p>
---	--	--

<p>Consulenti</p> <p>INGE.CO. s.r.l. Via Salaria, 1200 00198 Roma (RM) - Italia Tel 06754781 - 06759053</p> <p>Stadio della geometria della copertura Prof. Roberto D'Auria</p>	<p>Disegnata</p> <p>ARCHITETTURA</p> <p>Stato del progetto</p> <p>PROGETTO DEFINITIVO</p> <p>Oggetto</p> <p>OPA - Ricostruzione della Tribuna</p> <p>Descrizione</p> <p>Prospetti</p>
--	---

rev.	Motivo Emissione	data	elaborato	controllato	approvato
01	Emissione in revisione per CdS decisoria ai fini dell'ottenimento del PoC	11-10-2017	ABD	ABD	ABD

commessa data scala

11-10-2017 | 1:100

DEFINTRB 0 0AR 0 00 00 3 0 0G00 , 0 0/ABD0 1