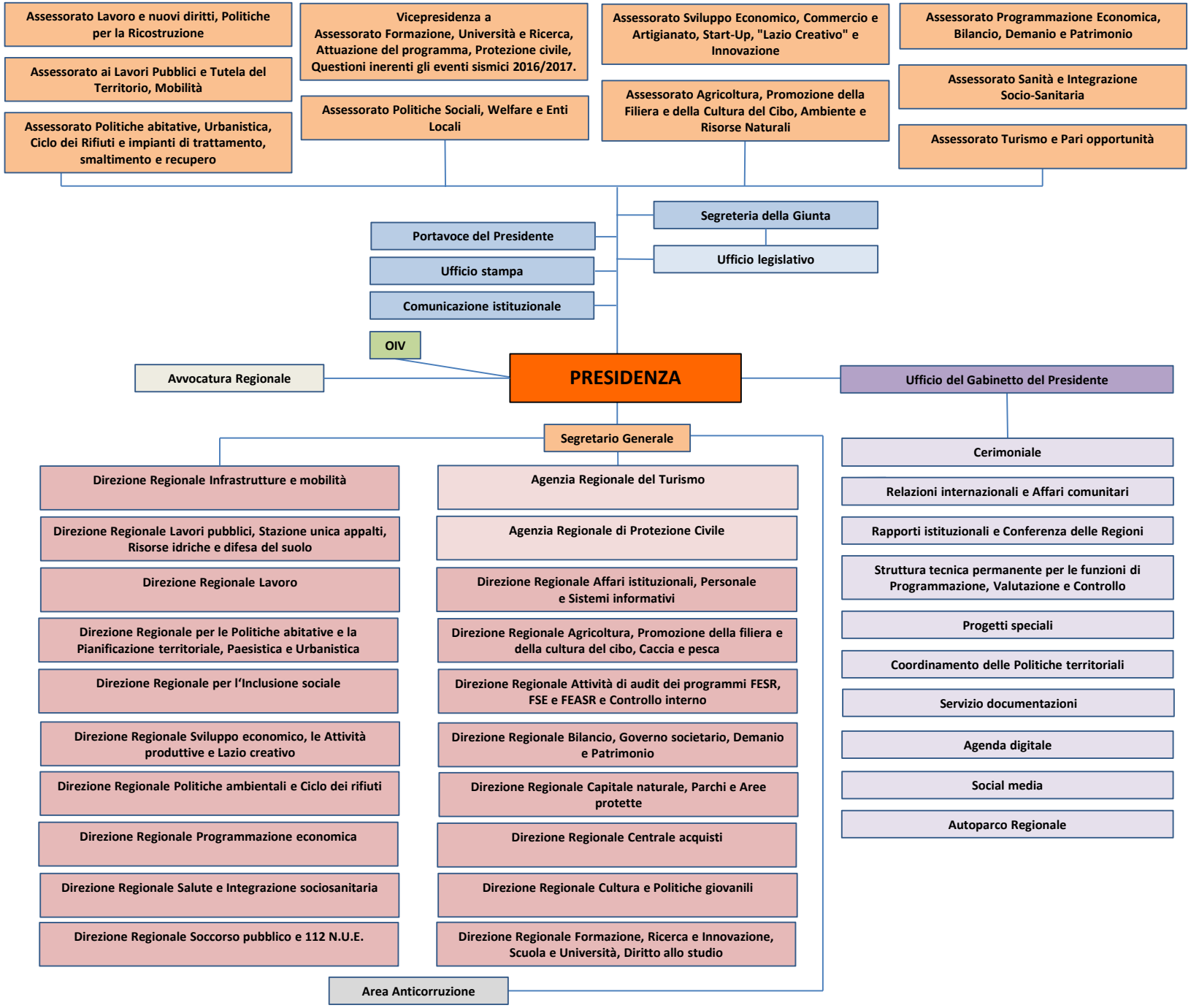
Assessorato Lavoro e nuovi diritti, Politiche per la Ricostruzione
Assessorato ai Lavori Pubblici e Tutela del Territorio, Mobilità
Assessorato Politiche abitative, Urbanistica, Ciclo dei Rifiuti e impianti di trattamento, smaltimento e recupero
Vicepresidenza a Assessorato Formazione, Università e Ricerca, Attuazione del programma, Protezione civile, Questioni inerenti gli eventi sismici 2016/2017.
Assessorato Politiche Sociali, Welfare e Enti Locali
Assessorato Sviluppo Economico, Commercio e Artigianato, Start-Up, "Lazio Creativo" e Innovazione
Assessorato Agricoltura, Promozione della Filiera e della Cultura del Cibo, Ambiente e Risorse Naturali
Assessorato Programmazione Economica, Bilancio, Demanio e Patrimonio
Assessorato Sanità e Integrazione Socio-Sanitaria
Assessorato Turismo e Pari opportunità
Segreteria della Giunta
Portavoce del Presidente
Ufficio legislativo
Ufficio stampa
Comunicazione istituzionale
OIV
Avvocatura Regionale
PRESIDENZA
Ufficio del Gabinetto del Presidente
Segretario Generale
Direzione Regionale Infrastrutture e mobilità
Direzione Regionale Lavori pubblici, Stazione unica appalti, Risorse idriche e difesa del suolo
Direzione Regionale Lavoro
Direzione Regionale per le Politiche abitative e la Pianificazione territoriale, Paesistica e Urbanistica
Direzione Regionale per l'Inclusione sociale
Direzione Regionale Sviluppo economico, le Attività produttive e Lazio creativo
Direzione Regionale Politiche ambientali e Ciclo dei rifiuti
Direzione Regionale Programmazione economica
Direzione Regionale Salute e Integrazione sociosanitaria
Direzione Regionale Soccorso pubblico e 112 N.U.E.
Agenzia Regionale del Turismo
Agenzia Regionale di Protezione Civile
Direzione Regionale Affari istituzionali, Personale e Sistemi informativi
Direzione Regionale Agricoltura, Promozione della filiera e della cultura del cibo, Caccia e pesca
Direzione Regionale Attività di audit dei programmi FESR, FSE e FEASR e Controllo interno
Direzione Regionale Bilancio, Governo societario, Demanio e Patrimonio
Direzione Regionale Capitale naturale, Parchi e Aree protette
Direzione Regionale Centrale acquisti
Direzione Regionale Cultura e Politiche giovanili
Direzione Regionale Formazione, Ricerca e Innovazione, Scuola e Università, Diritto allo studio
Area Anticorruzione
Cerimoniale
Relazioni internazionali e Affari comunitari
Rapporti istituzionali e Conferenza delle Regioni
Struttura tecnica permanente per le funzioni di Programmazione, Valutazione e Controllo
Progetti speciali
Coordinamento delle Politiche territoriali
Servizio documentazioni
Agenda digitale
Social media
Autoparco Regionale