TAVOLA
B

25 - 375

MINISTERO DELLA CULTURA
DIREZIONE GENERALE ARCHEOLOGIA, BELLE ARTI E PAESAGGIO

REGIONE LAZIO
DIREZIONE REGIONALE PER LE POLITICHE ABITATIVE E LA PIANIFICAZIONE TERRITORIALE, PAESISTICA E URBANISTICA

Comune di Gallicano nel Lazio

PTPR APPROVATO DCR 5 DEL 21 APRILE 2021

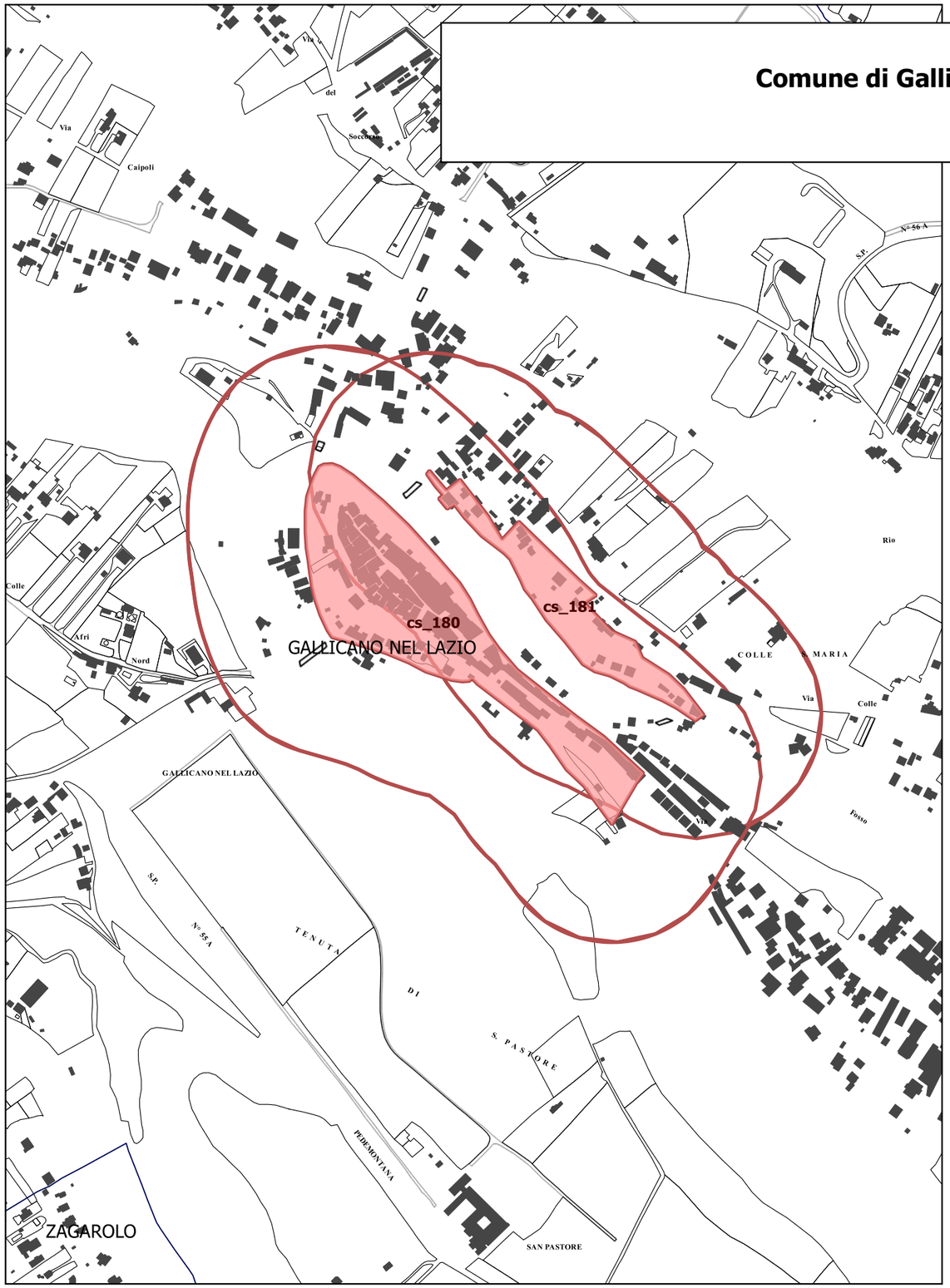

RETTIFICA ERRORE MATERIALE

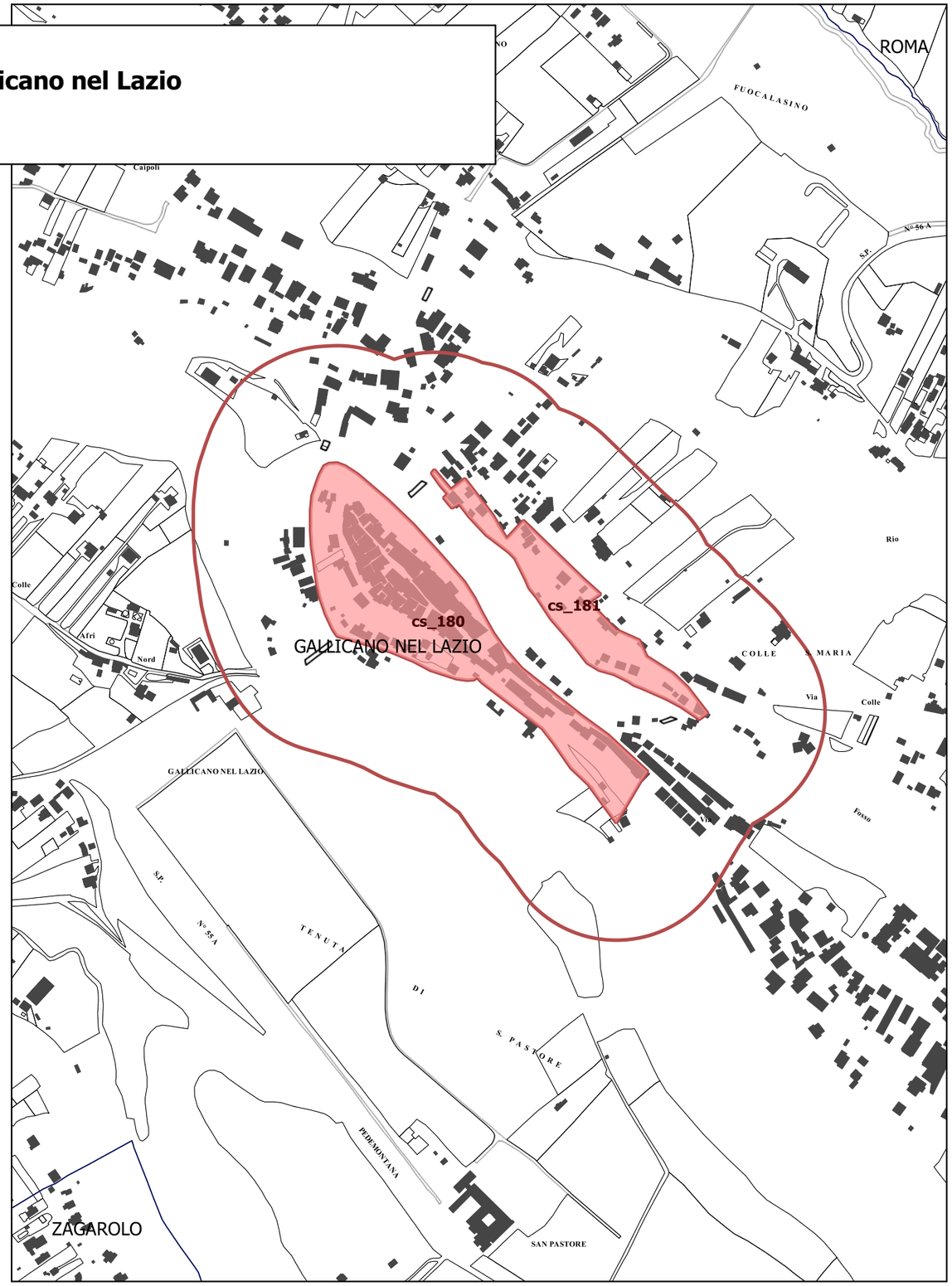

Eliminazione della sovrapposizione della fascia di rispetto del centro storico di Gallicano nel Lazio.
Rettifica d'Ufficio