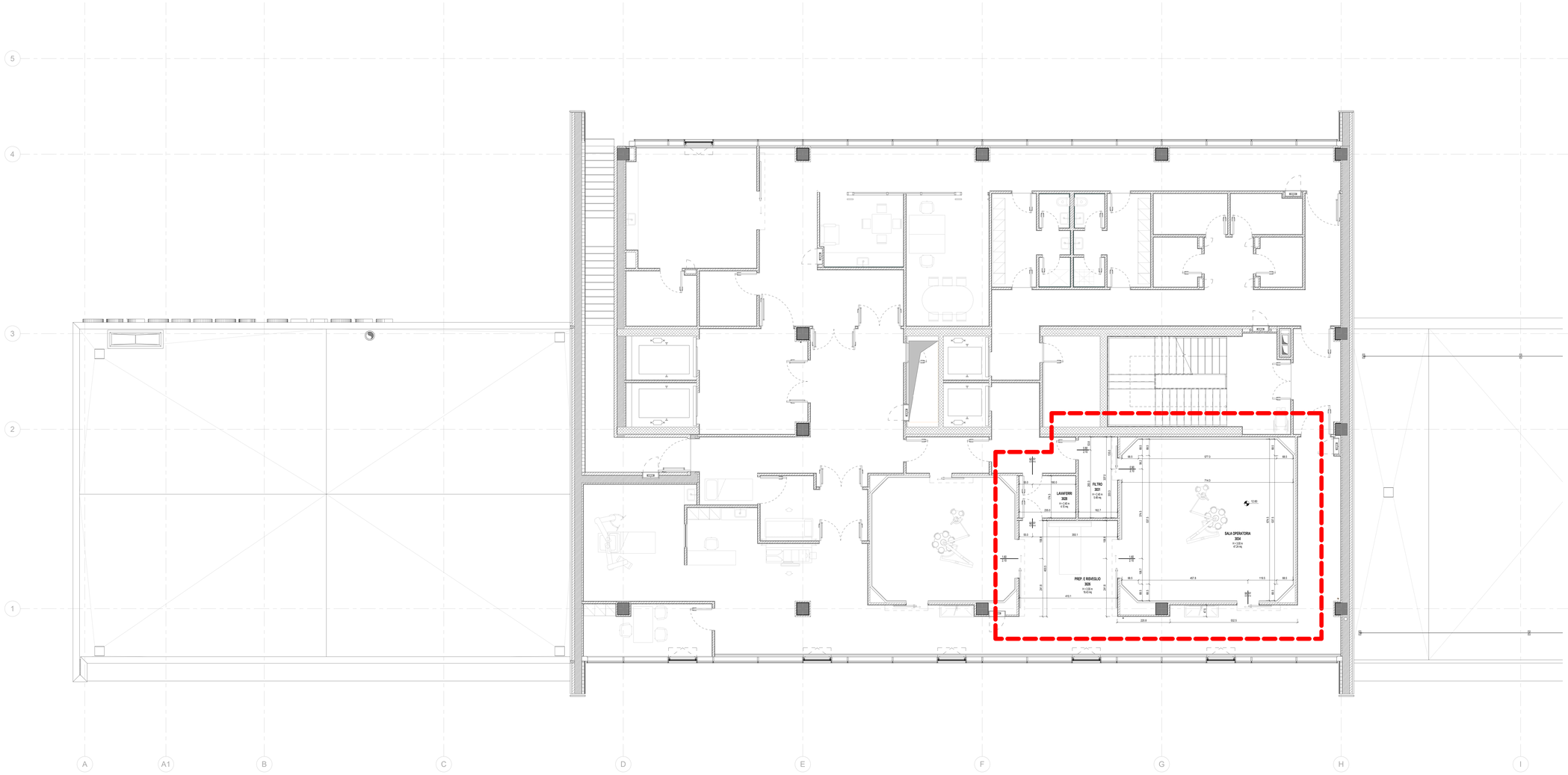

1 Pianta quote piano 3_A
1 : 50

LEGENDA SIMBOLI GRAFICI

Nome 101 H=3.7 m 20 mq	NUMERO LOCALE (Blocco - Piano - Codice Reparto - Numero progressivo)	PA.E	CODICE PROSPETTO P= PROSPETTO A= BLOCCO E= ESPOSIZIONE
1100x 2.200H	DIMENSIONI VANO PORTA		
1100x 2.200H	DIMENSIONI INFISSI ESTERNI V. ABACO INFISSI	ST.A1	CODICE SEZIONE S= SEZIONE T1= TRASV.LONGITUD. A= BLOCCO 1= N° PROGRESSIVO
	CAVEDI		
0.00 (0.00)	QUOTA FINITO PIANTA QUOTA RUSTICO PIANTA		

Aree oggetto di variante.

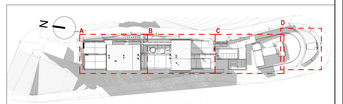

REGIONE LAZIO

Sottosezione del Consiglio dei Ministri

IL COMMISSARIO DEL GOVERNO PER LA RICOSTRUZIONE NEI TERRITORI INTERESSATI DAL SISMA DEL 24 AGOSTO 2016

DIPARTIMENTO PER LA RICOSTRUZIONE DEI TERRITORI INTERESSATI DAI SISMI DEL 2016 E 2017

CONSORZIO AMATRICE

ASL RIETI

INTERVENTO DI RICOSTRUZIONE DELL'OSPEDALE DI AMATRICE

DIREZIONE REGIONALE LAVORI PUBBLICI, STAZIONE UNICA APPALTI, RISORSE IDRICHE E DIFESA DEL SUOLO — Ing. Luca Marta

RESPONSABILE DEL PROCEDIMENTO — Ing. Pasquale De Pasca

PROGETTISTI

Mandataria: VALLE 3.0 STUDIO ASSOCIATO
Arch. Emanuela Valle
Arch. Maria Camilla Valle
Arch. Silvano Valle

Mandante: STP INGEGNERIA S.r.l.
Ing. Donato Romano
Ing. Giambattista Parietti
Ing. Gianpietro Locatelli

Mandante: Geologo
Dott. Geologo L. Notaro

DIRETTORE DEI LAVORI — Arch. Silvano Valle

COORDINAMENTO DELLA SICUREZZA IN FASE DI ESECUZIONE Ai sensi del d.lgs. 81/2008 e s.m.i. — Arch. Silvano Valle

DIRETTORE OPERATIVO STRUTTURE — Ing. Gianpietro Locatelli

DIRETTORE OPERATIVO IMPIANTI MECCANICI — P.I. Valerio Zenaro

DIRETTORE OPERATIVO IMPIANTI ELETTRICI — Ing. Giambattista Parietti

ESECUTORE

R.T.I. Consorzio Stabile Rennova (mandataria)
La Torre Costruzioni (mandante)

Rennova — CONSORZIO STABILE RENNOVA

LA TORRE COSTRUZIONI S.R.L.

VARIANTE IN CORSO D'OPERA N.04

ARCHITETTONICO

Pianta quote piano 3_A

Commessa	Fase	Disciplina	Tipo	N°Tab./Piano	Quadrante	Em./Rev.	Data Emissione	Formato	Scala
SA-AM	DL-V4	ARC	PIQ	P3	A	REV00	Dicembre 2024	A0++	1:50

REVISIONE

Rev N°	Descrizione revisione	Data Revisione
00	Prima emissione	Dicembre 2024