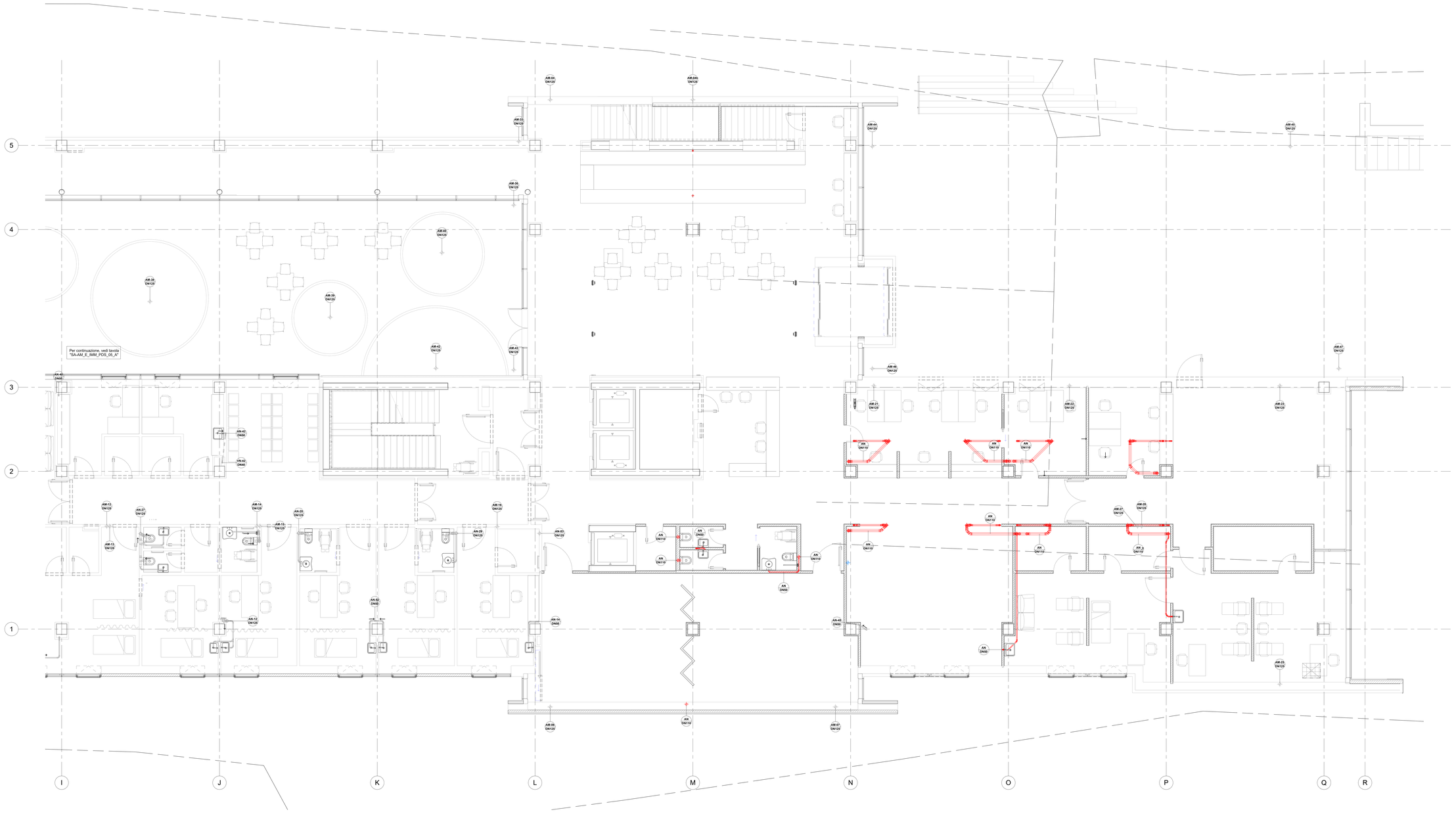

LEGENDA -

Quote Generali:
Salvo diversa dimensioni scritte: Non misurare dal disegno.

- Tubazione in PVC ventilazione a soffitto
- Tubazione Fogna nera a pavimento
- Tubazione Fogna nera a soffitto
- Tubazione raccolta acque meteoriche a pavimento
- Tubazione raccolta acque meteoriche a soffitto
- Tubazione raccolta acque oleose a pavimento
- Tubazione raccolta acque oleose a soffitto
- Canaletta a pavimento con griglia di raccolta acque
- CSAN — Collettore circuito sanitario installato nel controsoffitto
- Colonna montante scarico acque nere in materiale plastico (PEHD) fonoassorbente — AN / VC / N — Indicazione colonne di scarico
- Colonna ventilazione scarico acque nere in materiale plastico (PEHD) — VN / VC / N — Indicazione colonne di ventilazione
- Pluviale in materiale plastico (PEHD) fonoassorbente — AM / VC / N — Indicazione pluviale
- Colonna montante acque oleose — AO / VC / N — Indicazione colonne di scarico acque oleose
- Giunto flessibile antisismico
- Xx — Nodo per dimensionamento rete di scarico acque meteoriche

I bagni prefabbricati sono dotati di vele interna predisposta che si allacciati alla colonna di scarico adiacente.

NB: TUTTE LE RETI DI SCARICO SARANNO APPESE ALL'INTRADOSSO DEL SOFFITTO, ALL'INTERNO DEL CONTROSOFFITTO OVE PRESENTE.

NB: PER I COLLEGAMENTI ALLA RETE GENERALE VEDI PLANIMETRE RETI ESTERNE.

NB: TUTTE LE TUBAZIONI E LE RETI IN CONCOMITANZA DI COMPARTIMENTAZIONI SIA VERTICALI CHE ORIZZONTALI SRANNO DOTATI DI MANICOTTI EI

NOTA ATTRAVERSAMENTO STRUTTURE RESISTENTI AL FUOCO
NELL'ATTRAVERSAMENTO DELLE STRUTTURE (NELLA PARTE DI TUBAZIONI, CANALI DI IMPIANTI A FLUIDO, AERALIZZI O ELETTRICI SARANNO POSATI IN OPERA IDONEI SISTEMI DI RESISTENZA PASSIVA AL FUOCO COME: COLLARI, CUSCINI, PANNELLI, MALTE, SCHIUME, TAPPI E SIGILLANTI, IN GRADO DI ASSICURARE IL RIPRISTINO DELLE CARATTERISTICHE DI RESISTENZA AL FUOCO DELLA STRUTTURA ATTRAVERSATA.
I MATERIALI DEVONO ESSERE CERTIFICATI E DOTATI DI RAPPORTO DI PROVA AL FUOCO CHE NE INDICHI LE MODALITA' DI POSA.
NOTA IMPORTANTE
- MANTENERE ZONA DI RISPETTO DI 40 cm ATTORNO AI PILASTRI 100x100 cm DEL PIANO ISOLATORI
- RETE ACQUE METEORICHE PENDENZA MINIMA: 0.5%
- RETE ACQUE NERE PENDENZA MINIMA: 1%

NOTA POSIZIONE TUBAZIONI
LE TUBAZIONI ORIZZONTALI NERE SARANNO POSIZIONATE SOTTO LE CANALIZZAZIONI.

CARATTERISTICHE APPARECCHI IDROSANITARI

DENOMINAZIONE	ACQUA CALDA MULTISTRATO (De/Di)	ACQUA FREDDA MULTISTRATO (De/Di)	SCARICO PEAD (DN)
LAVABO	Ø 16/11,5 mm	Ø 16/11,5 mm	DN50
VASO	-	Ø 16/11,5 mm	DN110
PILETTA SIFONATA	-	-	DN32/75
DOCCETTA DISABILI	Ø 16/11,5 mm	Ø 16/11,5 mm	-
LAVABO DISABILI	Ø 16/11,5 mm	Ø 16/11,5 mm	DN50
VASO DISABILI	-	Ø 16/11,5 mm	DN110
DOCCIA	Ø 16/11,5 mm	Ø 16/11,5 mm	DN63

IMPORTANTE

GLI IMPIANTI RAPPRESENTATI IN GRIGIO APPARTENGONO AL PROGETTO D'APPALTO E NON PREVEDONO MODIFICHE NELLA VARIANTE IN OGGETTO

REGIONE LAZIO — Sottosegretario del Consiglio dei Ministri — Commissario straordinario per la ricostruzione nei territori interessati dal sisma del 24 agosto 2016 — Commissario straordinario ricostruzione sisma 2016 — Comune di Amatrice — ASL Rieti

INTERVENTO DI RICOSTRUZIONE DELL'OSPEDALE DI AMATRICE

DIREZIONE REGIONALE LAVORI PUBBLICI, STAZIONE UNICA APPALTI, RISORSE IDRICHE E DIFESA DEL SUOLO	Ing. Luca Marta	RESPONSABILE DEL PROCEDIMENTO	Ing. Pasquale De Pasca

PROGETTISTI

Mandataria: VALLE 3.0 Srl — Arch. Emanuela Valle, Arch. Maria Camilla Valle, Arch. Silvano Valle

Mandante: STP Ing. Donato Romano, Ing. Giambattista Parietti, Ing. Gianpietro Locatelli

Mandante: Geologo — Dott. Geologo L. Notaro

DIRETTORE DEI LAVORI	Arch. Silvano Valle
COORDINAMENTO DELLA SICUREZZA IN FASE DI ESECUZIONE Ai sensi del d.lgs. 81/2008 e s.m.i.	Arch. Silvano Valle
DIRETTORE OPERATIVO STRUTTURE	Ing. Gianpietro Locatelli
DIRETTORE OPERATIVO IMPIANTI MECCANICI	P.I. Valerio Zenaro
DIRETTORE OPERATIVO IMPIANTI ELETTRICI	Ing. Giambattista Parietti

ESECUTORE
R.T.I. Consorzio Stabile Rennova (mandataria)
La Torre Costruzioni (mandante)

VARIANTE IN CORSO D'OPERA N.04

IMPIANTI MECCANICI

PIANTA PIANO 0 - RETE SMALTIMENTO ACQUE NERE E METEORICHE - BLOCCO B

Commessa	Fase	Disciplina	Tipo	N°Elab./Piano	Quadrante	Em./Rev.	Data Emissione	Formato	Scala
SA-AM	DL-V4	IMM	PD5	06	B	REV00	Dicembre 2024	A0++	1:50

REVISIONE

Rev.N°	Descrizione revisione	Data Revisione
00	Prima emissione	Dicembre 2024