TAVOLA
B

23 - 373

MINISTERO DELLA CULTURA
DIREZIONE GENERALE ARCHEOLOGIA, BELLE ARTI E PAESAGGIO

REGIONE LAZIO
DIREZIONE REGIONALE PER LE POLITICHE ABITATIVE E LA PIANIFICAZIONE TERRITORIALE, PAESISTICA E URBANISTICA

Comuni di Ladispoli e Cerveteri (Rm)

PTPR APPROVATO DCR 5 DEL 21 APRILE 2021

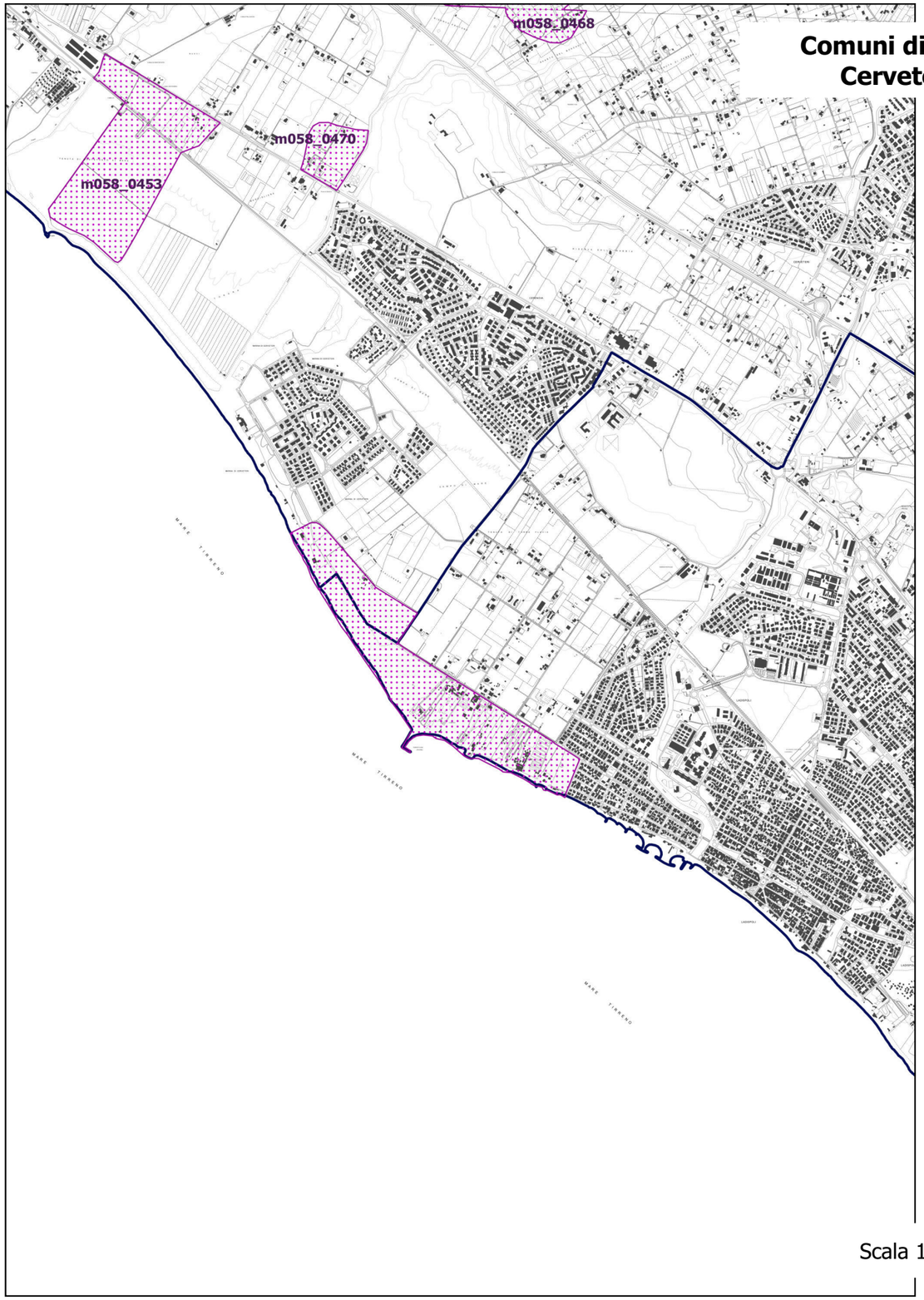

RETTIFICA ERRORE MATERIALE

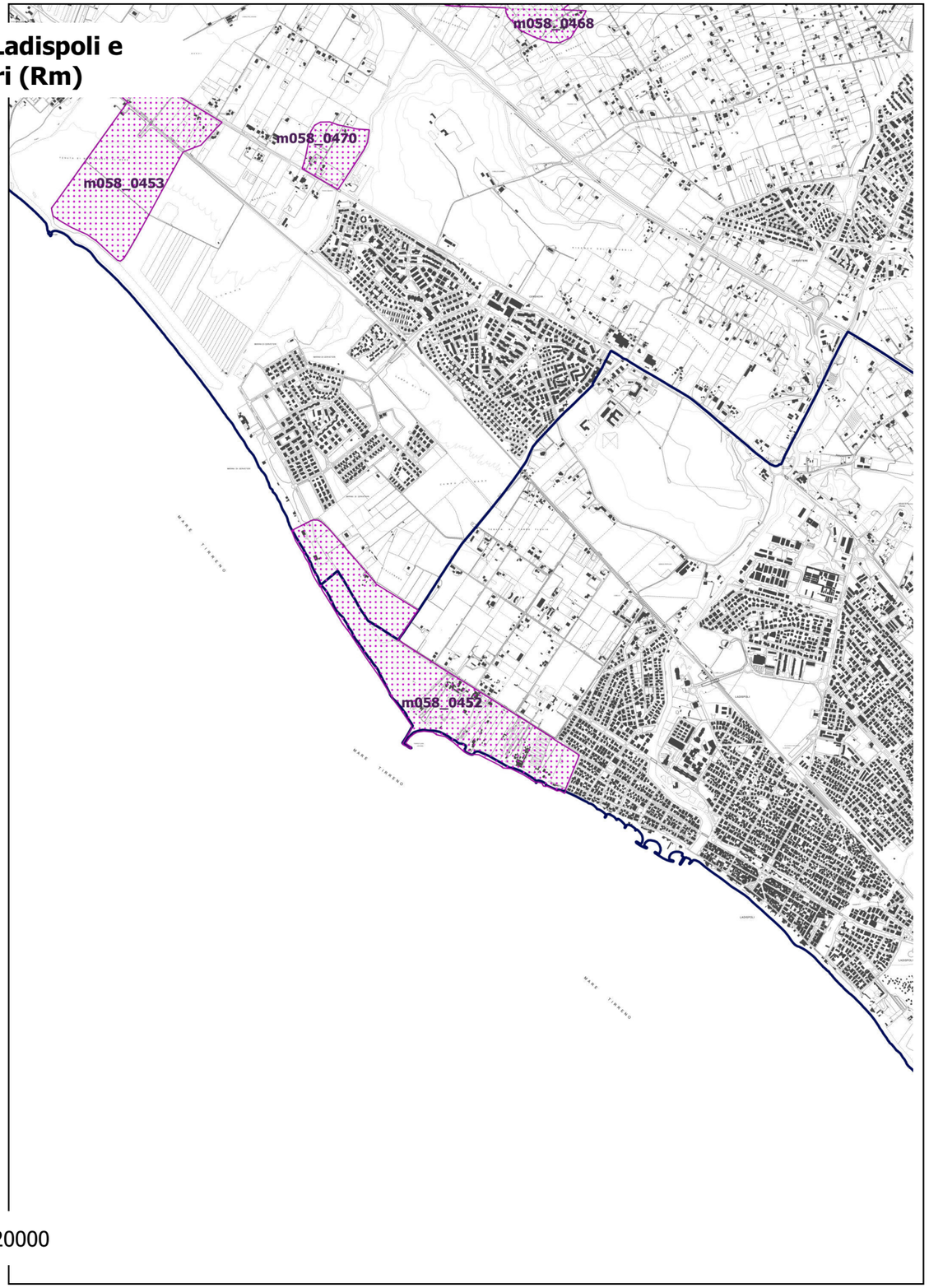

Scala 1:20000

Inserimento etichetta bene archeologico m058_0452
Segnalazione MIC prot. 496532 del 04 giugno 2021 , all.ti 4 e 5

TAVOLA
B

23 - 373

MINISTERO DELLA CULTURA
MiC

DIREZIONE GENERALE ARCHEOLOGIA, BELLE ARTI
E PAESAGGIO

REGIONE LAZIO

DIREZIONE REGIONALE PER LE POLITICHE ABITATIVE
E LA PIANIFICAZIONE TERRITORIALE, PAESISTICA E URBANISTICA

PTPR APPROVATO DCR 5 DEL 21 APRILE 2021

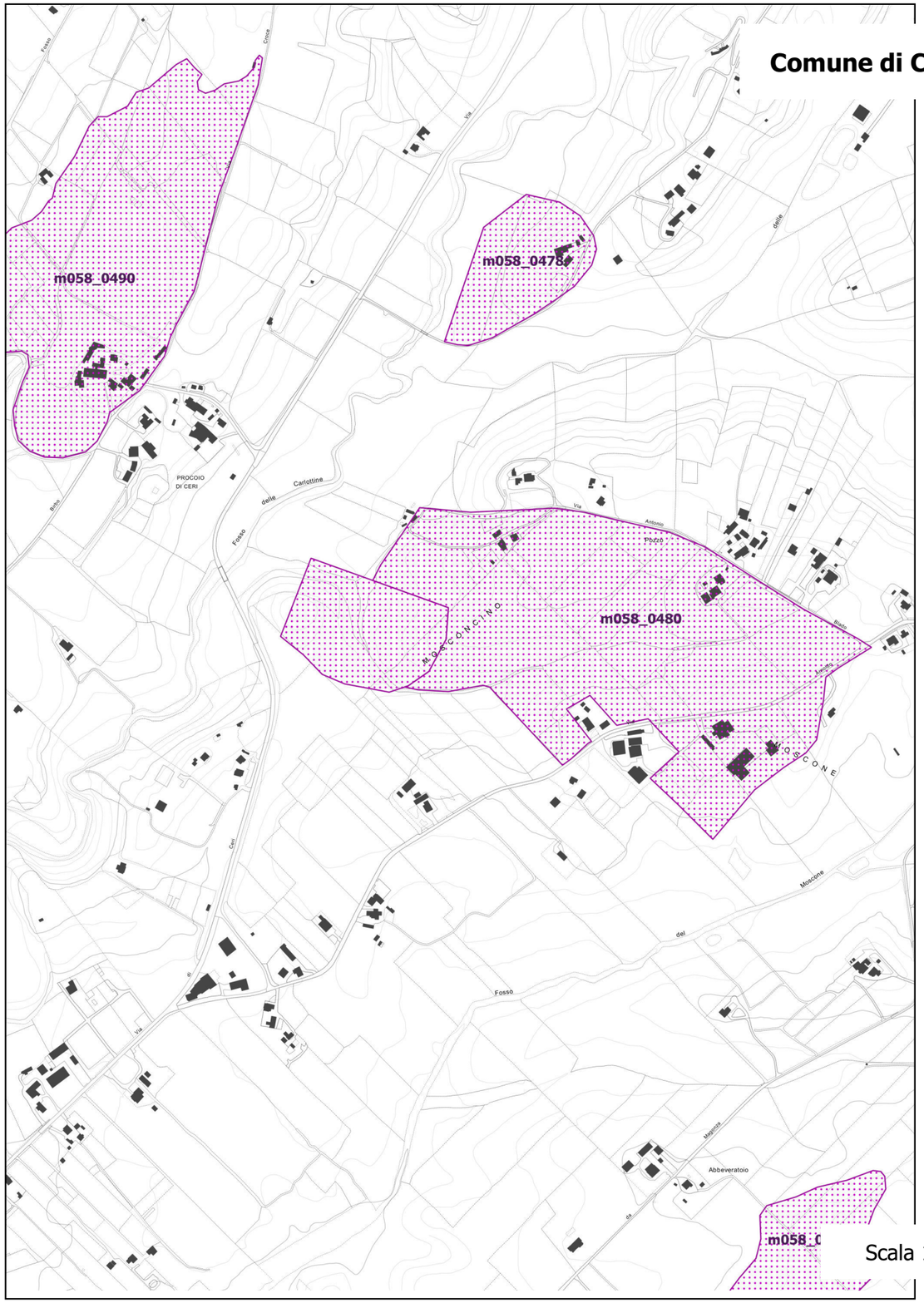

RETTIFICA ERRORE MATERIALE

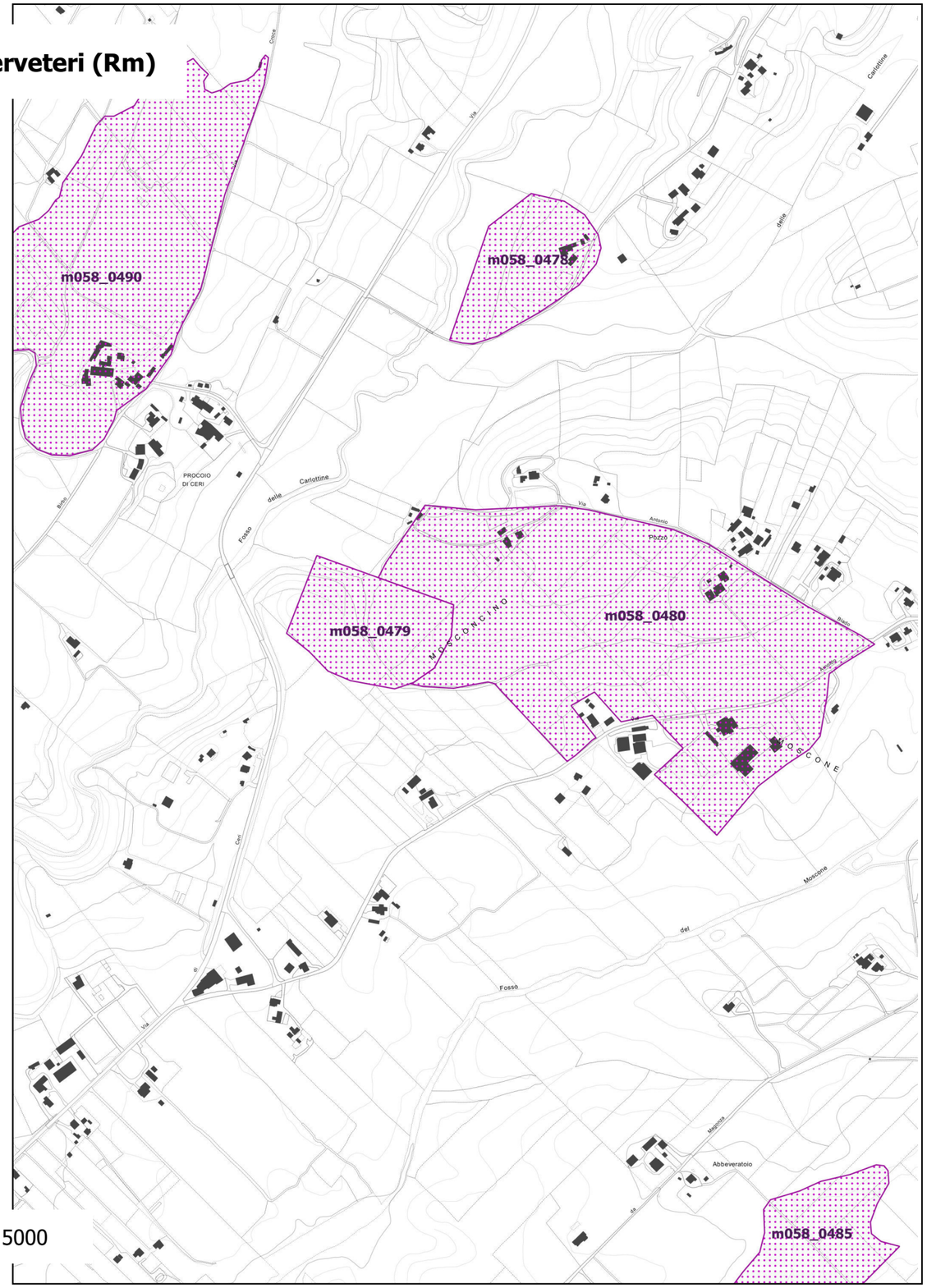

Comune di Cerveteri (Rm)

Scala 1:5000

Inserimento etichetta bene archeologico m058_0479
Segnalazione MIC prot. 496532 del 04 giugno 2021 , all.ti 4 e 5

TAVOLA
B

23 - 373

MINISTERO DELLA CULTURA
MiC
DIREZIONE GENERALE ARCHEOLOGIA, BELLE ARTI
E PAESAGGIO

REGIONE LAZIO
DIREZIONE REGIONALE PER LE POLITICHE ABITATIVE
E LA PIANIFICAZIONE TERRITORIALE, PAESISTICA E URBANISTICA

Comune di Cerveteri (Rm)

PTPR APPROVATO DCR 5 DEL 21 APRILE 2021

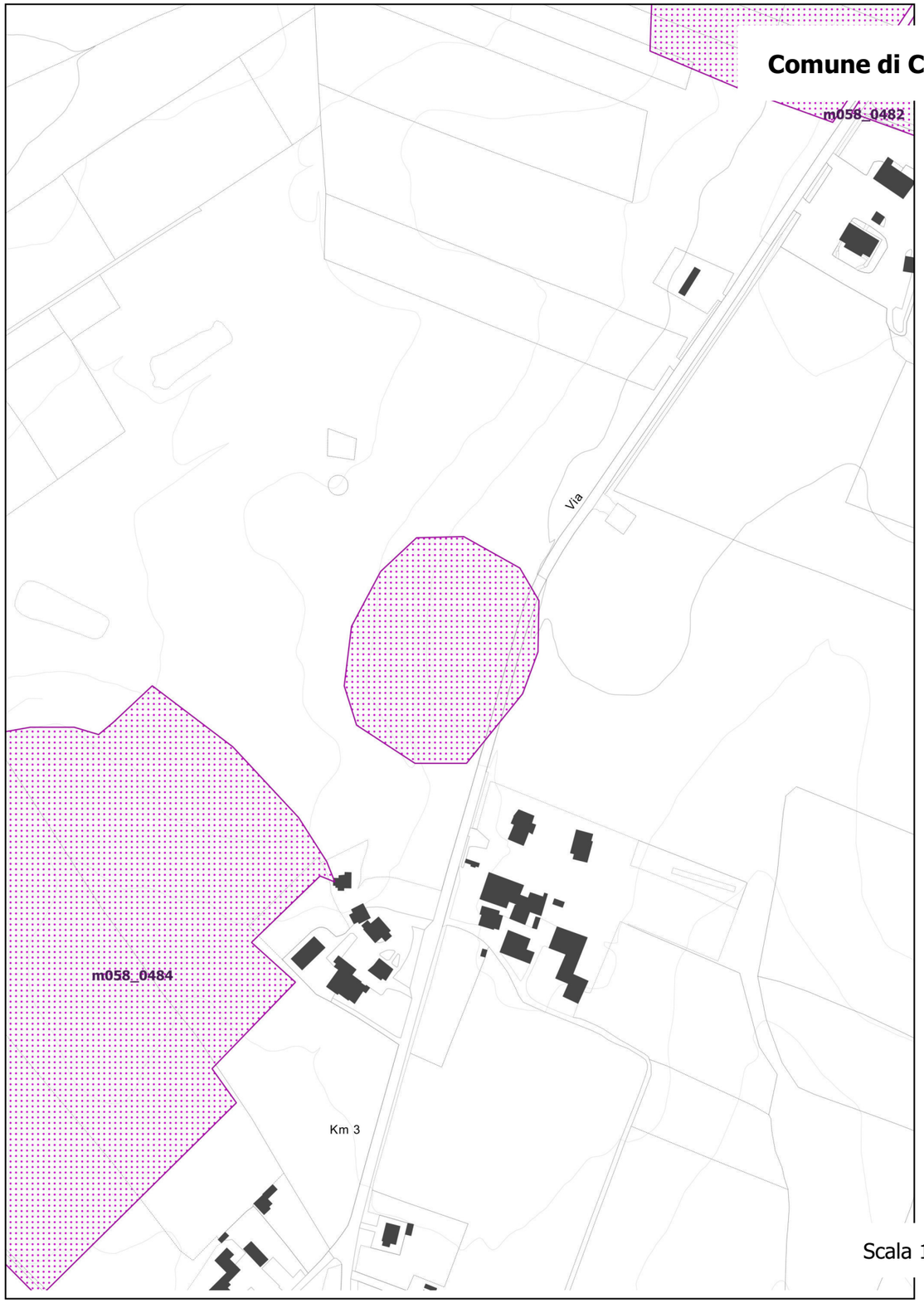

RETTIFICA ERRORE MATERIALE

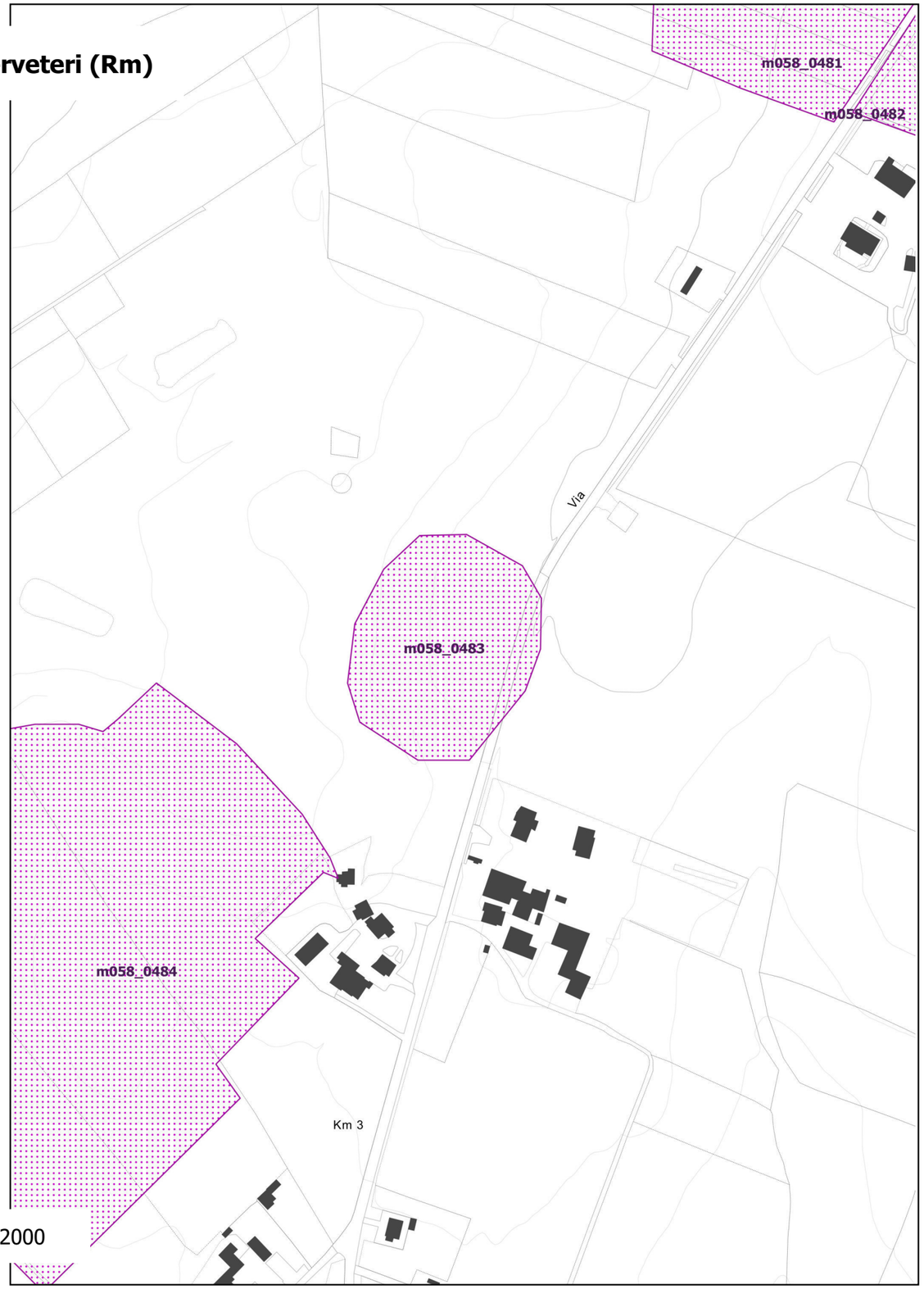

Scala 1:2000

Inserimento etichetta bene archeologico m058_0483
Segnalazione MIC prot. 496532 del 04 giugno 2021 , all.ti 4 e 5

TAVOLA
B

23 - 373

MINISTERO DELLA CULTURA
DIREZIONE GENERALE ARCHEOLOGIA, BELLE ARTI E PAESAGGIO

REGIONE LAZIO
DIREZIONE REGIONALE PER LE POLITICHE ABITATIVE E LA PIANIFICAZIONE TERRITORIALE, PAESISTICA E URBANISTICA

Comuni di Ladispoli e Fiumicino (Rm)

PTPR APPROVATO DCR 5 DEL 21 APRILE 2021

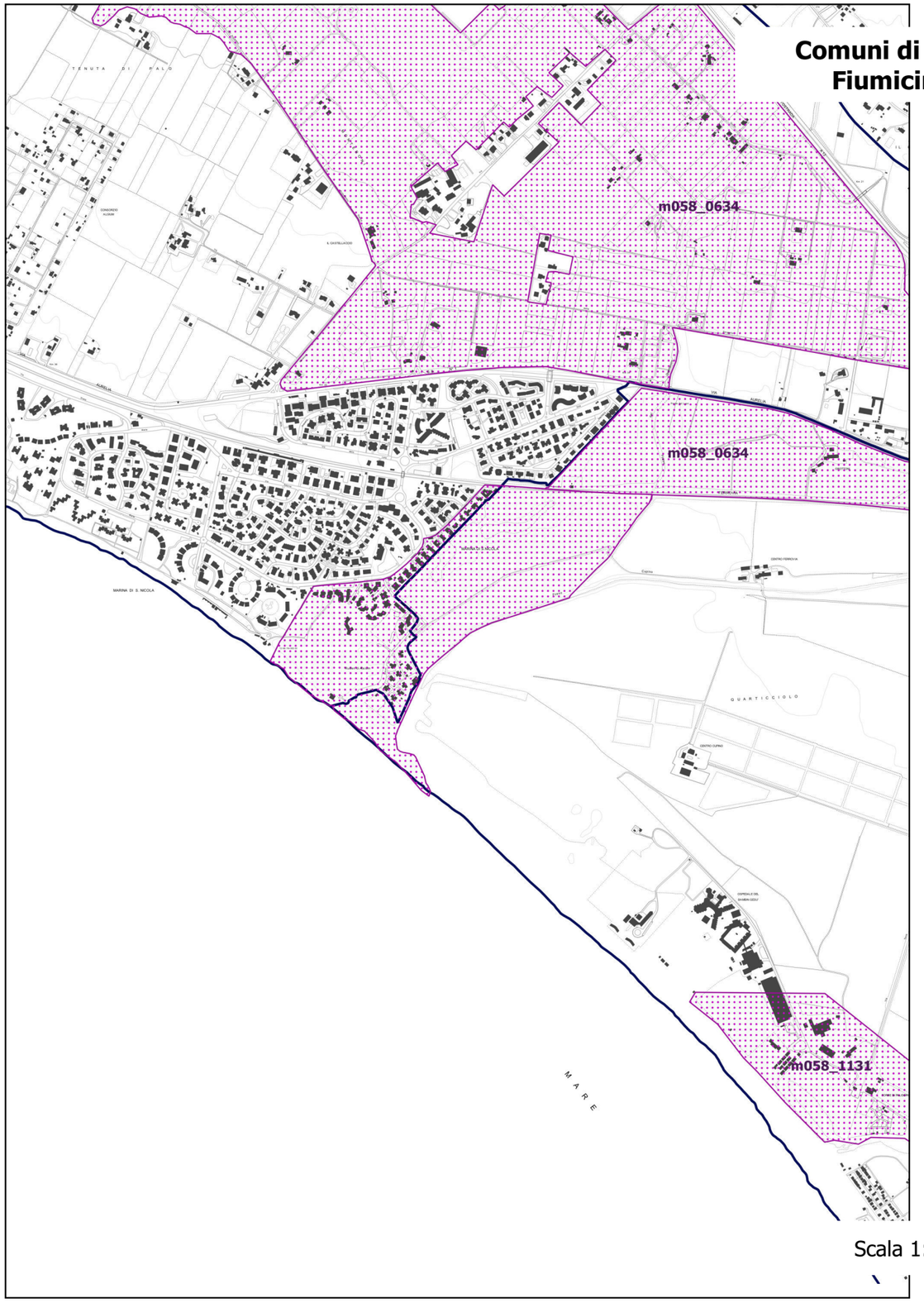

RETTIFICA ERRORE MATERIALE

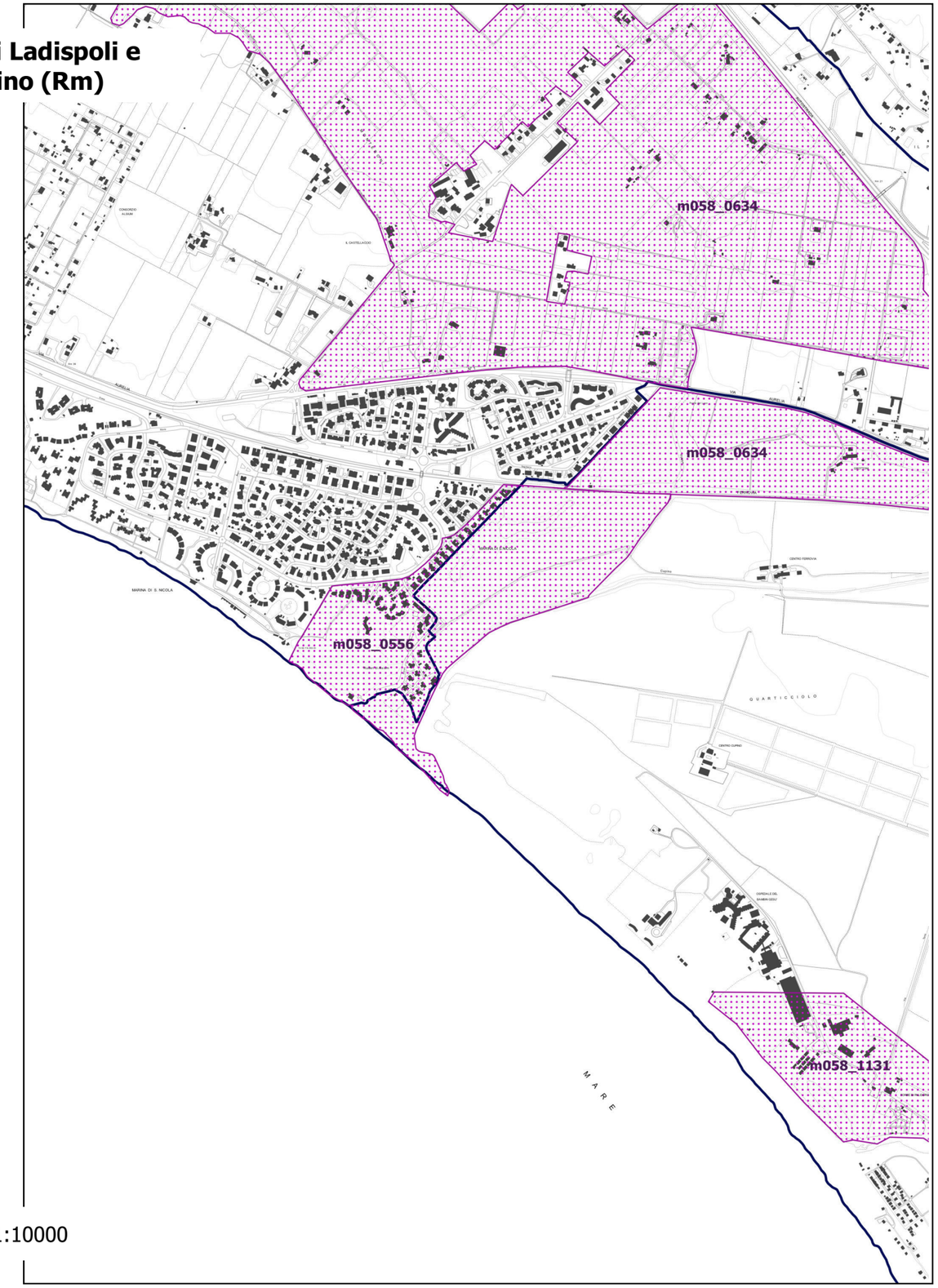

Scala 1:10000

Inserimento etichetta bene archeologico m058_0556
Segnalazione MIC prot. 496532 del 04 giugno 2021 , all.ti 4 e 5

TAVOLA
B

23 - 373

MINISTERO DELLA CULTURA
DIREZIONE GENERALE ARCHEOLOGIA, BELLE ARTI E PAESAGGIO

REGIONE LAZIO
DIREZIONE REGIONALE PER LE POLITICHE ABITATIVE E LA PIANIFICAZIONE TERRITORIALE, PAESISTICA E URBANISTICA

Comune di Fiumicino (Rm)

PTPR APPROVATO DCR 5 DEL 21 APRILE 2021

RETTIFICA ERRORE MATERIALE

Scala 1:5000

Inserimento etichetta bene archeologico m058_1135
Segnalazione MIC prot. 496532 del 04 giugno 2021 , all.ti 4 e 5

TAVOLA
B

23 - 373

MINISTERO DELLA CULTURA
DIREZIONE GENERALE ARCHEOLOGIA, BELLE ARTI E PAESAGGIO

REGIONE LAZIO
DIREZIONE REGIONALE PER LE POLITICHE ABITATIVE E LA PIANIFICAZIONE TERRITORIALE, PAESISTICA E URBANISTICA

Comune di Fiumicino (Rm)

PTPR APPROVATO DCR 5 DEL 21 APRILE 2021

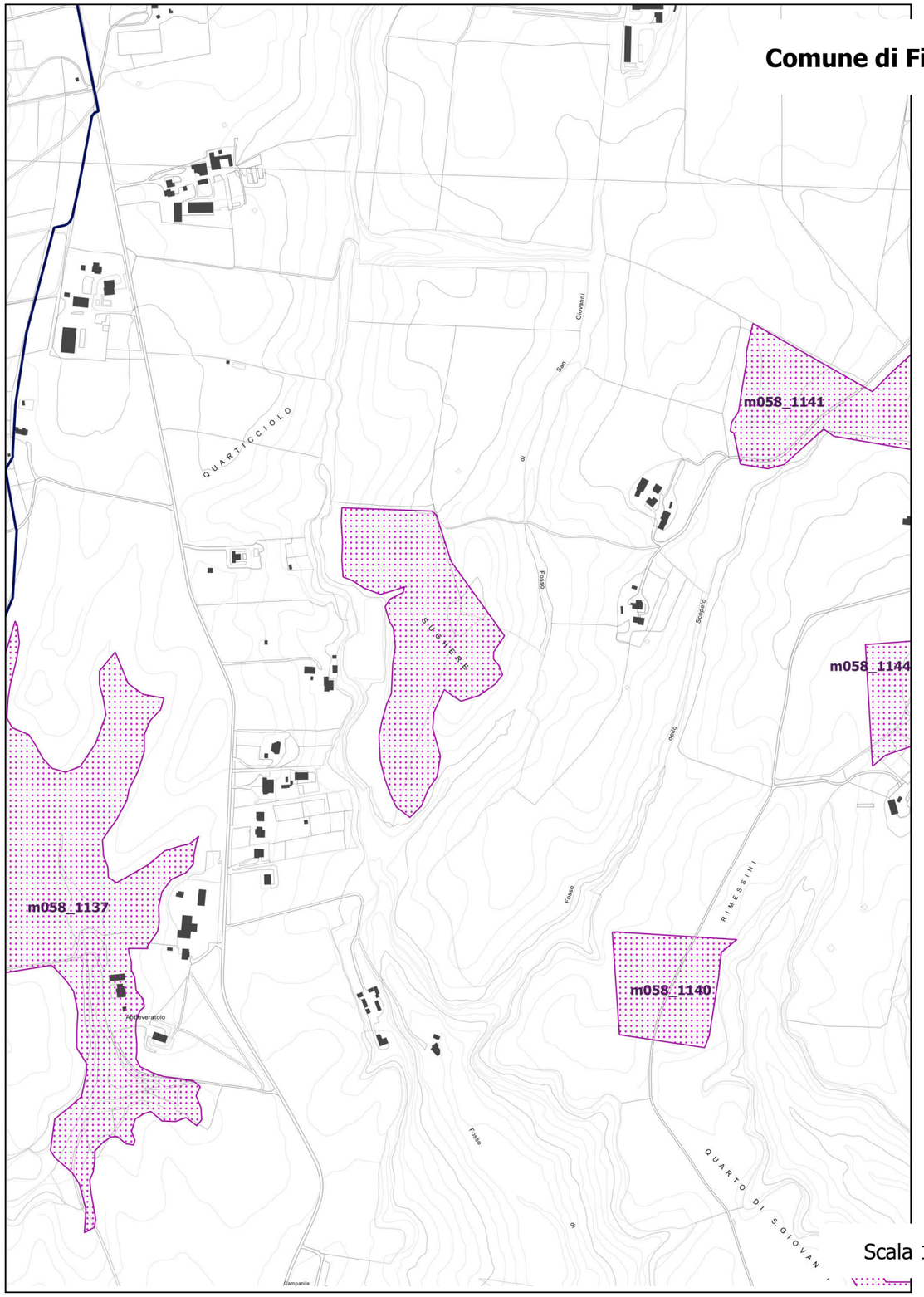

RETTIFICA ERRORE MATERIALE

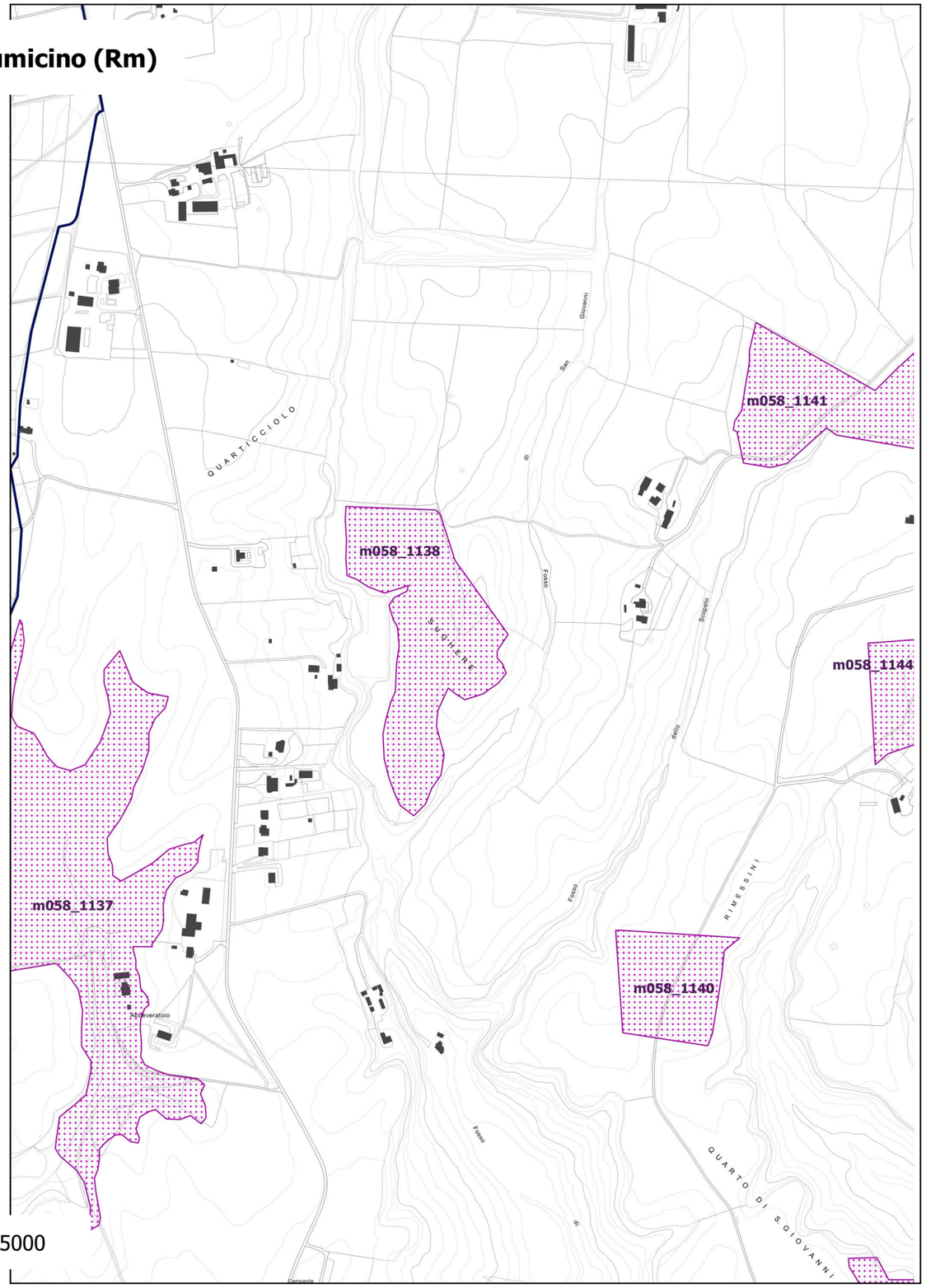

Scala 1:5000

Inserimento etichetta bene archeologico m058_1138
Segnalazione MIC prot. 496532 del 04 giugno 2021 , all.ti 4 e 5

TAVOLA
B

23 - 373

MINISTERO DELLA CULTURA
DIREZIONE GENERALE ARCHEOLOGIA, BELLE ARTI E PAESAGGIO

REGIONE LAZIO
DIREZIONE REGIONALE PER LE POLITICHE ABITATIVE E LA PIANIFICAZIONE TERRITORIALE, PAESISTICA E URBANISTICA

Comune di Fiumicino (RM)

PTPR APPROVATO DCR 5 DEL 21 APRILE 2021

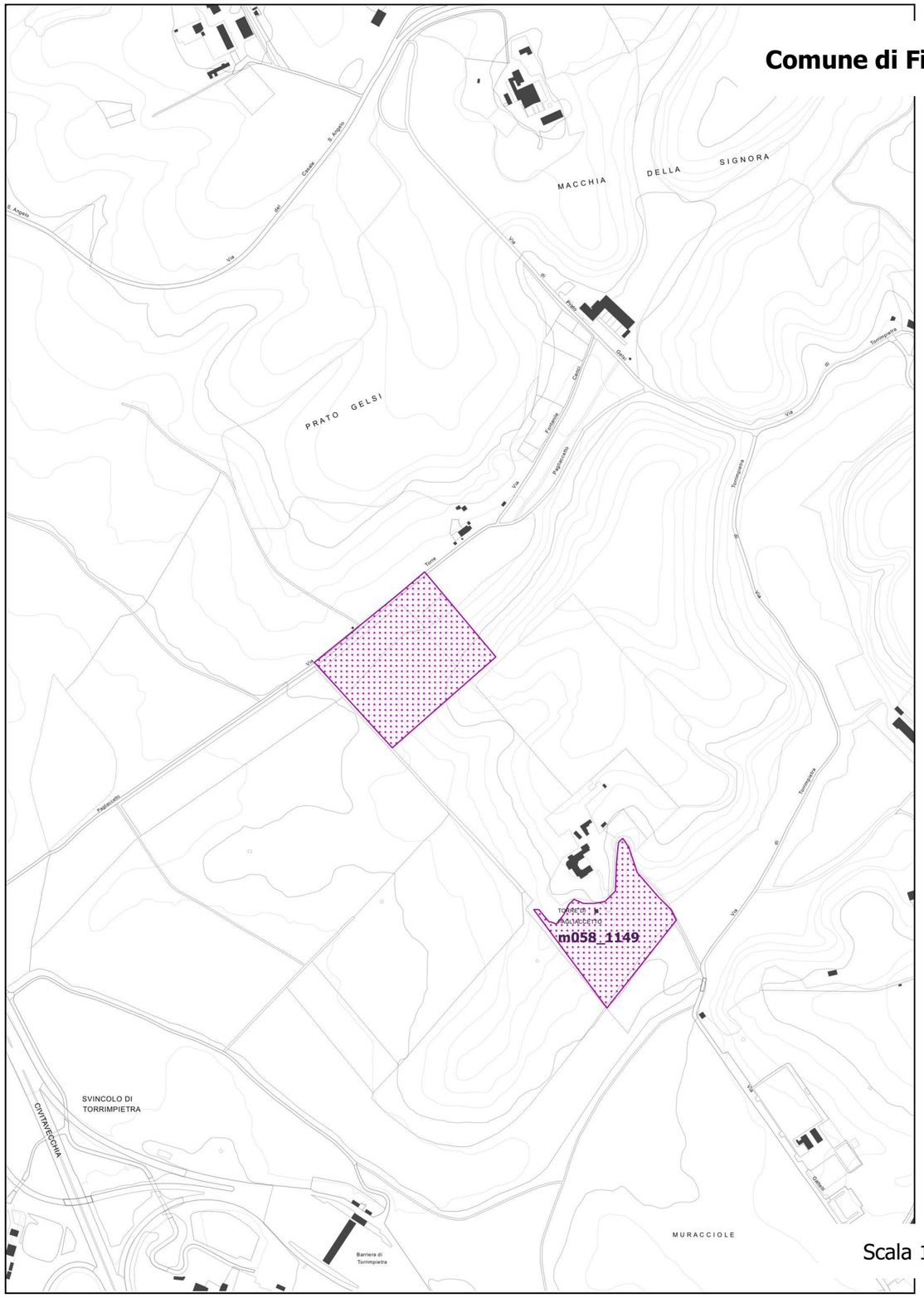

RETTIFICA ERRORE MATERIALE

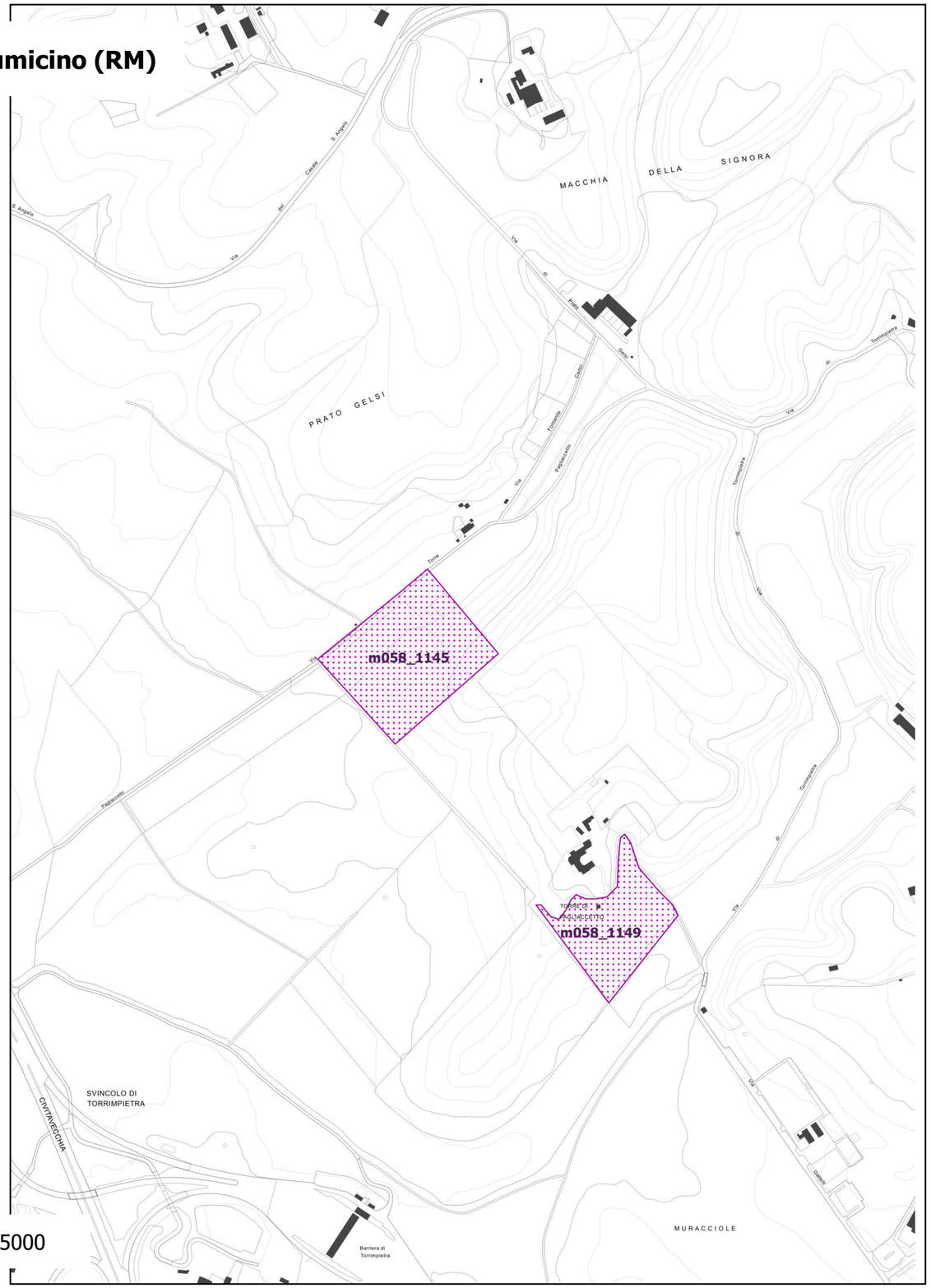

Scala 1:5000

Inserimento etichetta bene archeologico m058_1145
Segnalazione MIC prot. 496532 del 04 giugno 2021 , all.ti 4 e 5

TAVOLA
B

23 - 373

MINISTERO DELLA CULTURA
MiC

DIREZIONE GENERALE ARCHEOLOGIA, BELLE ARTI
E PAESAGGIO

REGIONE LAZIO

DIREZIONE REGIONALE PER LE POLITICHE ABITATIVE
E LA PIANIFICAZIONE TERRITORIALE, PAESISTICA E URBANISTICA

Comune di Fiumicino (RM)

PTPR APPROVATO DCR 5 DEL 21 APRILE 2021

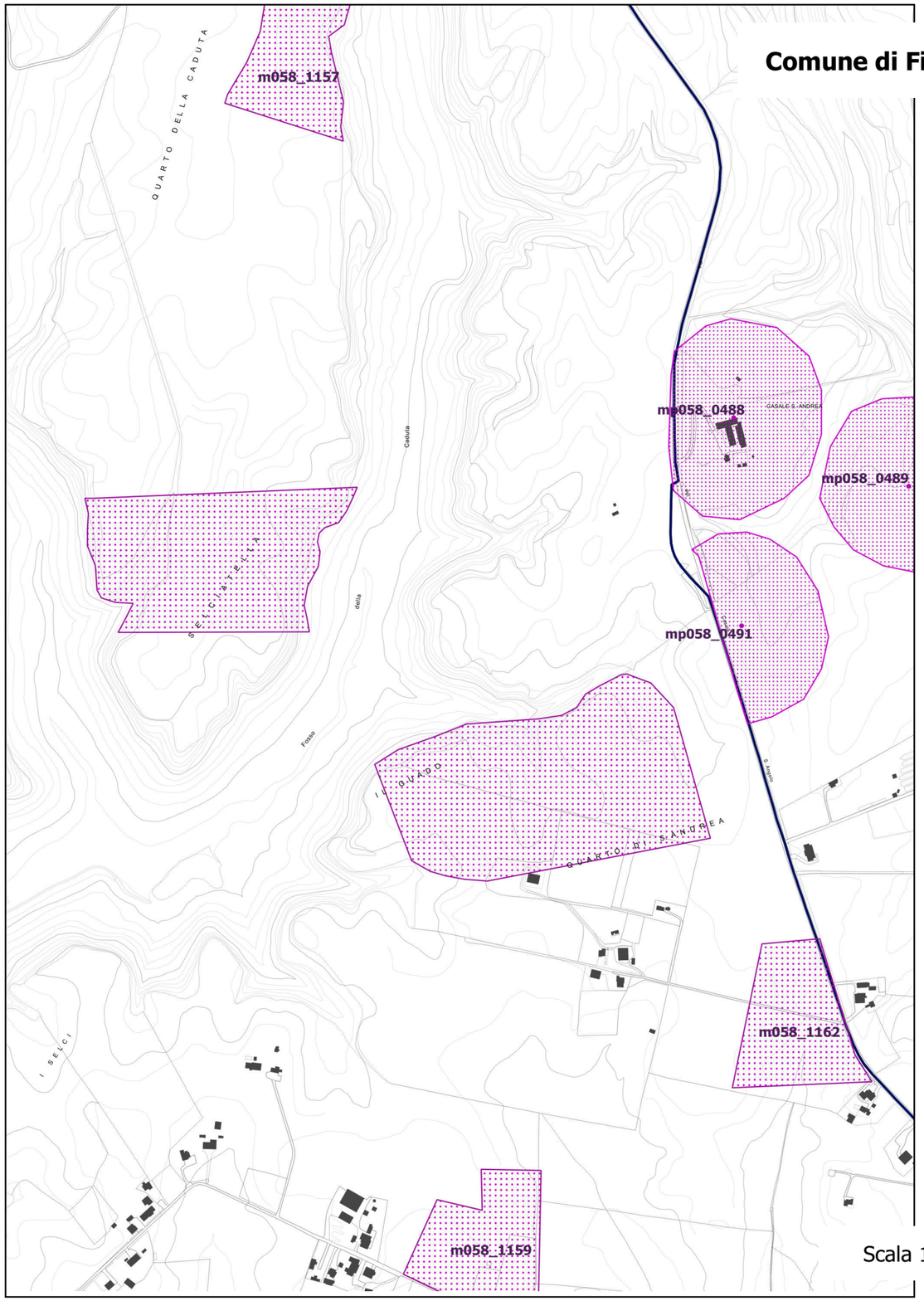

RETTIFICA ERRORE MATERIALE

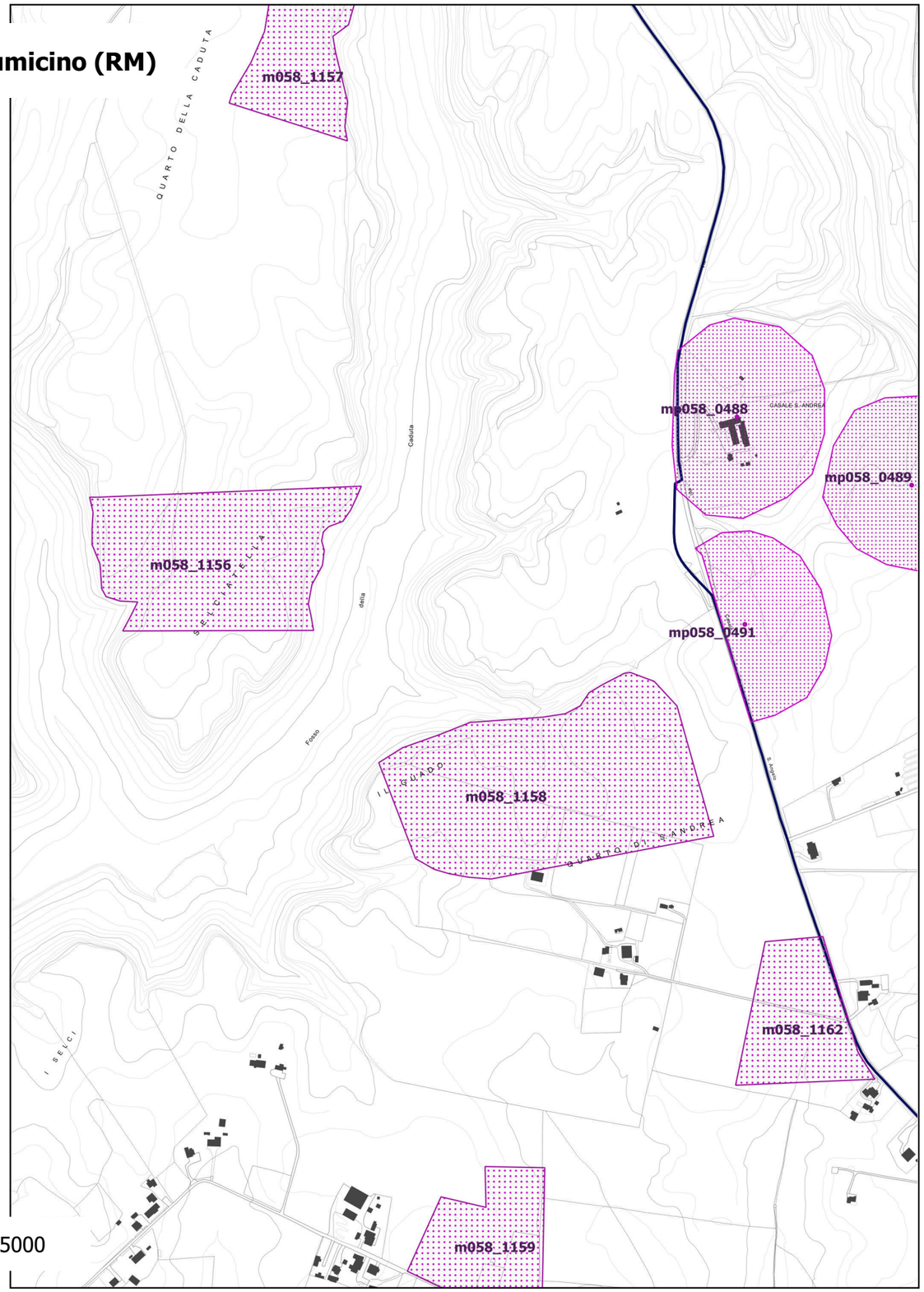

Scala 1:5000

Inserimento etichette beni archeologici m058_1156, m058_1158
Segnalazione MIC prot. 496532 del 04 giugno 2021 , all.ti 4 e 5

TAVOLA
B

23 - 373

MINISTERO DELLA CULTURA
DIREZIONE GENERALE ARCHEOLOGIA, BELLE ARTI E PAESAGGIO

REGIONE LAZIO
DIREZIONE REGIONALE PER LE POLITICHE ABITATIVE E LA PIANIFICAZIONE TERRITORIALE, PAESISTICA E URBANISTICA

Comune di Fiumicino (RM)

PTPR APPROVATO DCR 5 DEL 21 APRILE 2021

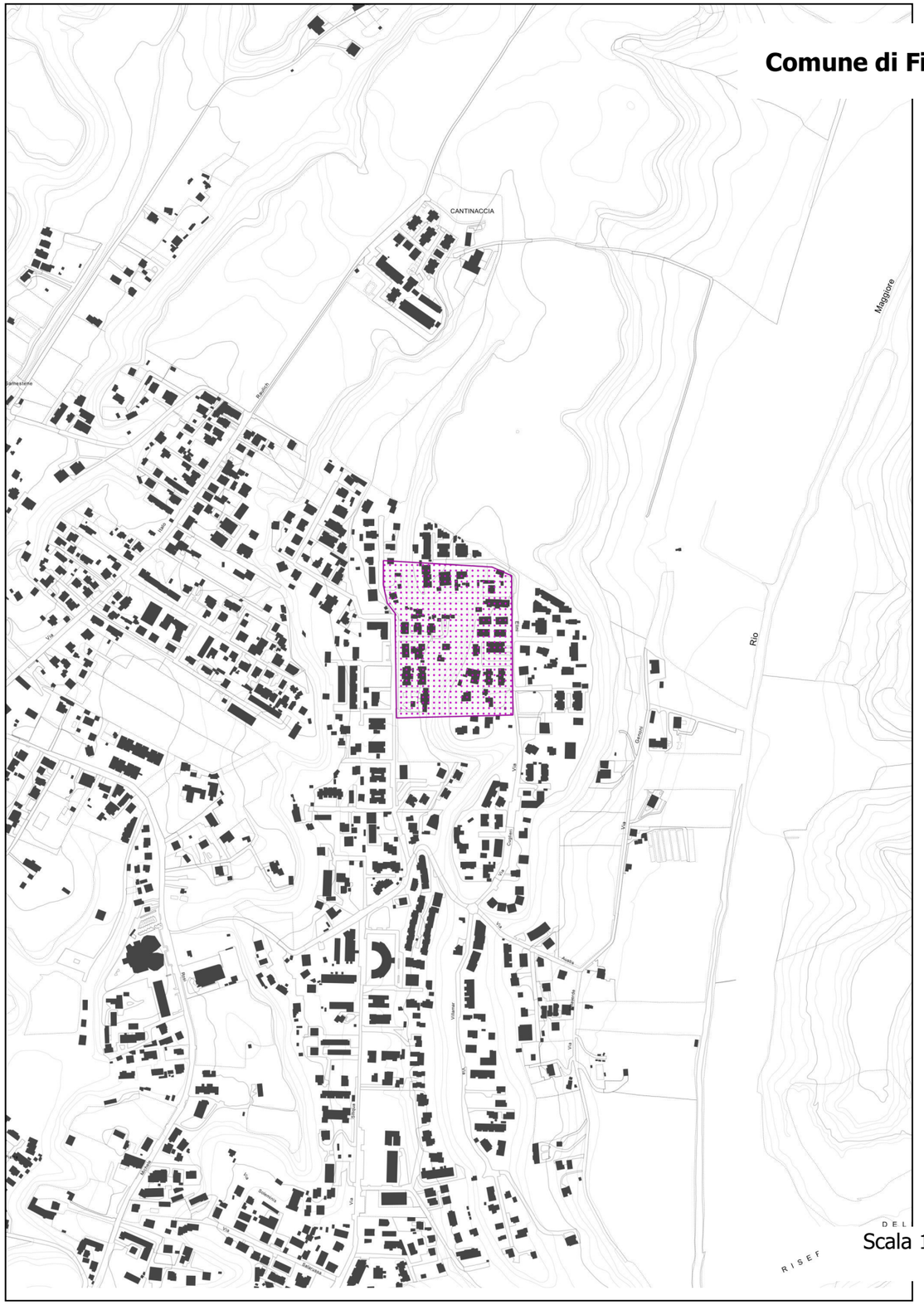

RETTIFICA ERRORE MATERIALE

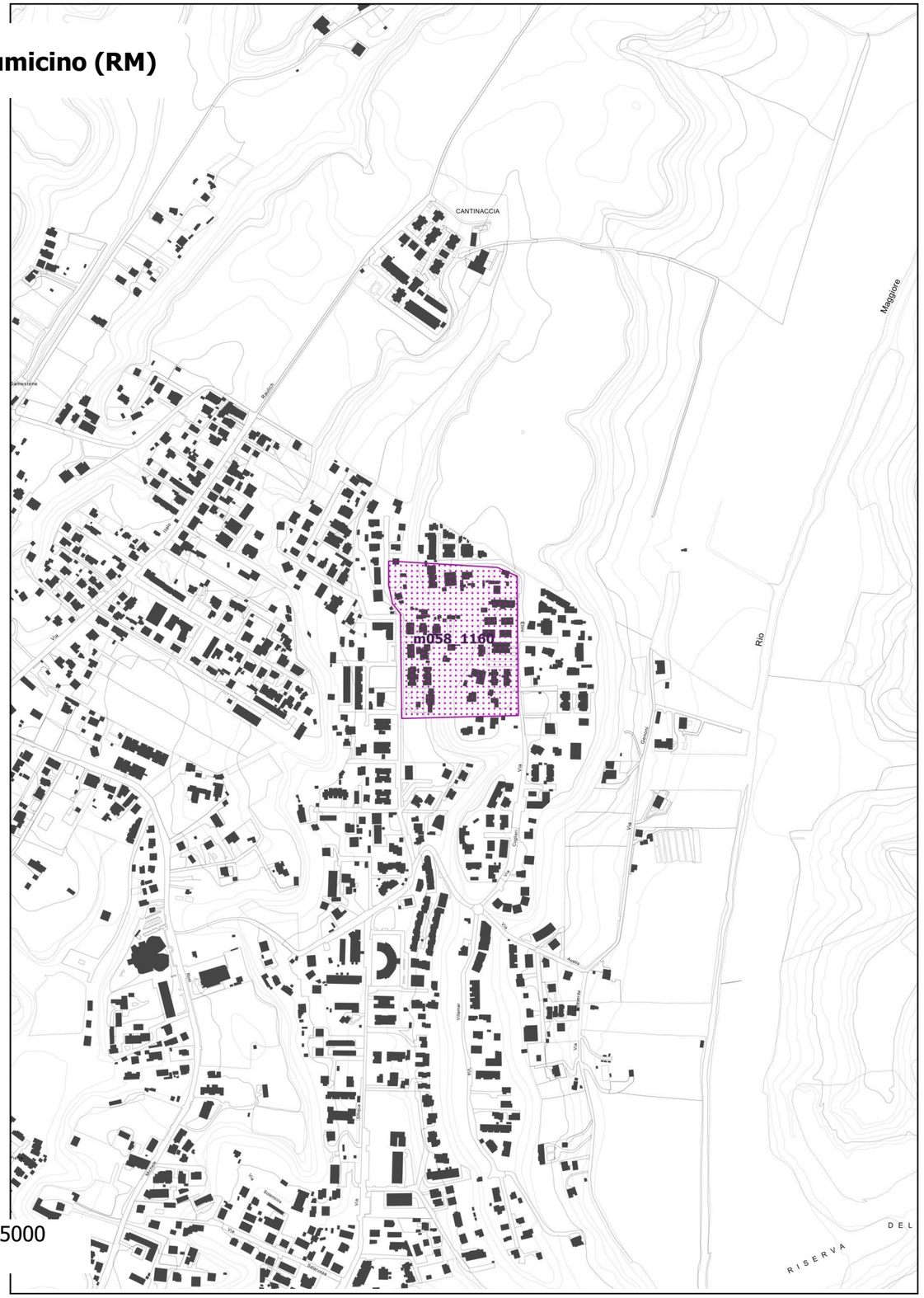

Scala 1:5000

Inserimento etichetta bene archeologico m058_1160
Segnalazione MIC prot. 496532 del 04 giugno 2021 , all.ti 4 e 5

TAVOLA
B

23 - 373

MINISTERO DELLA CULTURA
DIREZIONE GENERALE ARCHEOLOGIA, BELLE ARTI E PAESAGGIO

REGIONE LAZIO
DIREZIONE REGIONALE PER LE POLITICHE ABITATIVE E LA PIANIFICAZIONE TERRITORIALE, PAESISTICA E URBANISTICA

Comune di Fiumicino (RM)

PTPR APPROVATO DCR 5 DEL 21 APRILE 2021

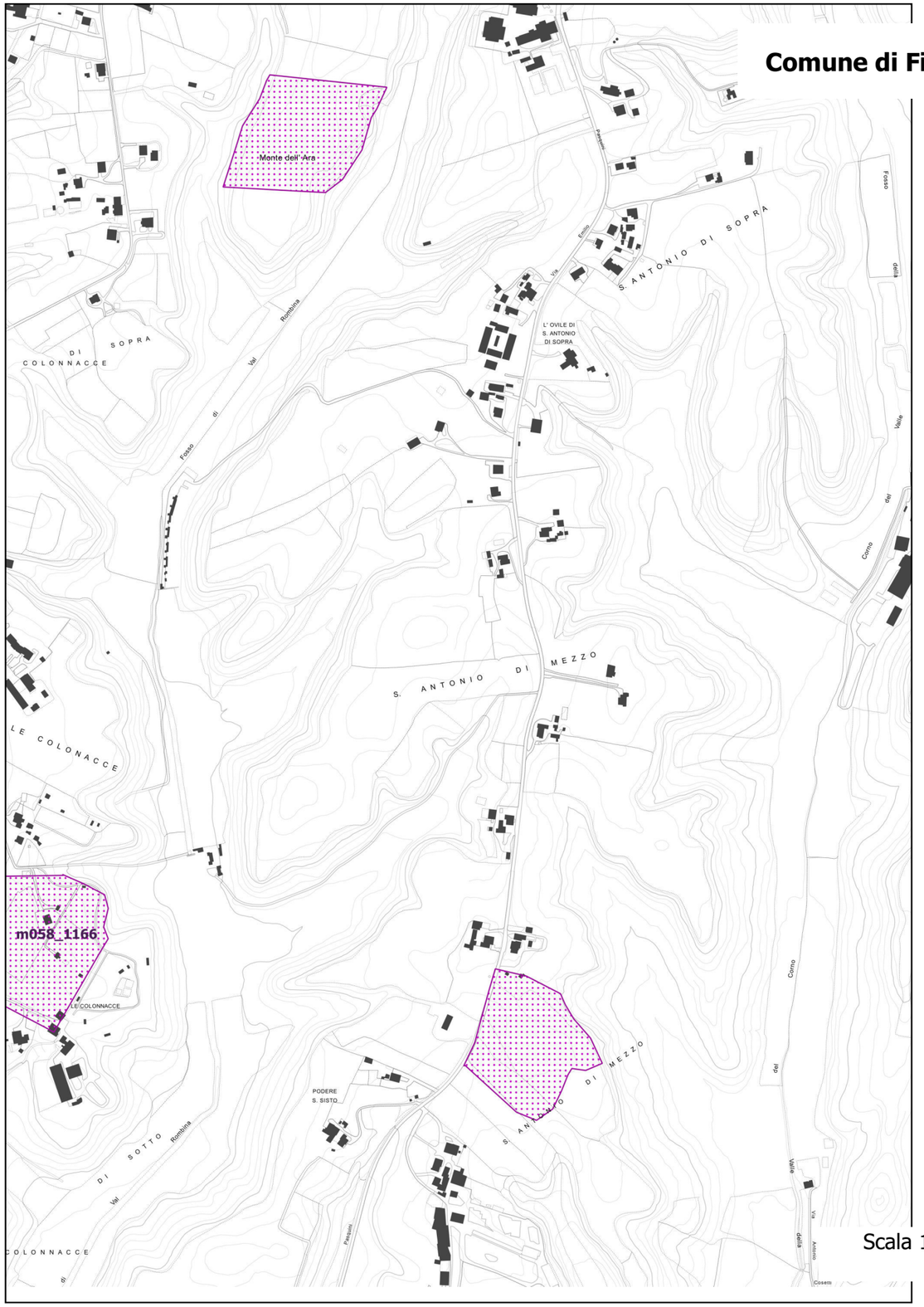

RETTIFICA ERRORE MATERIALE

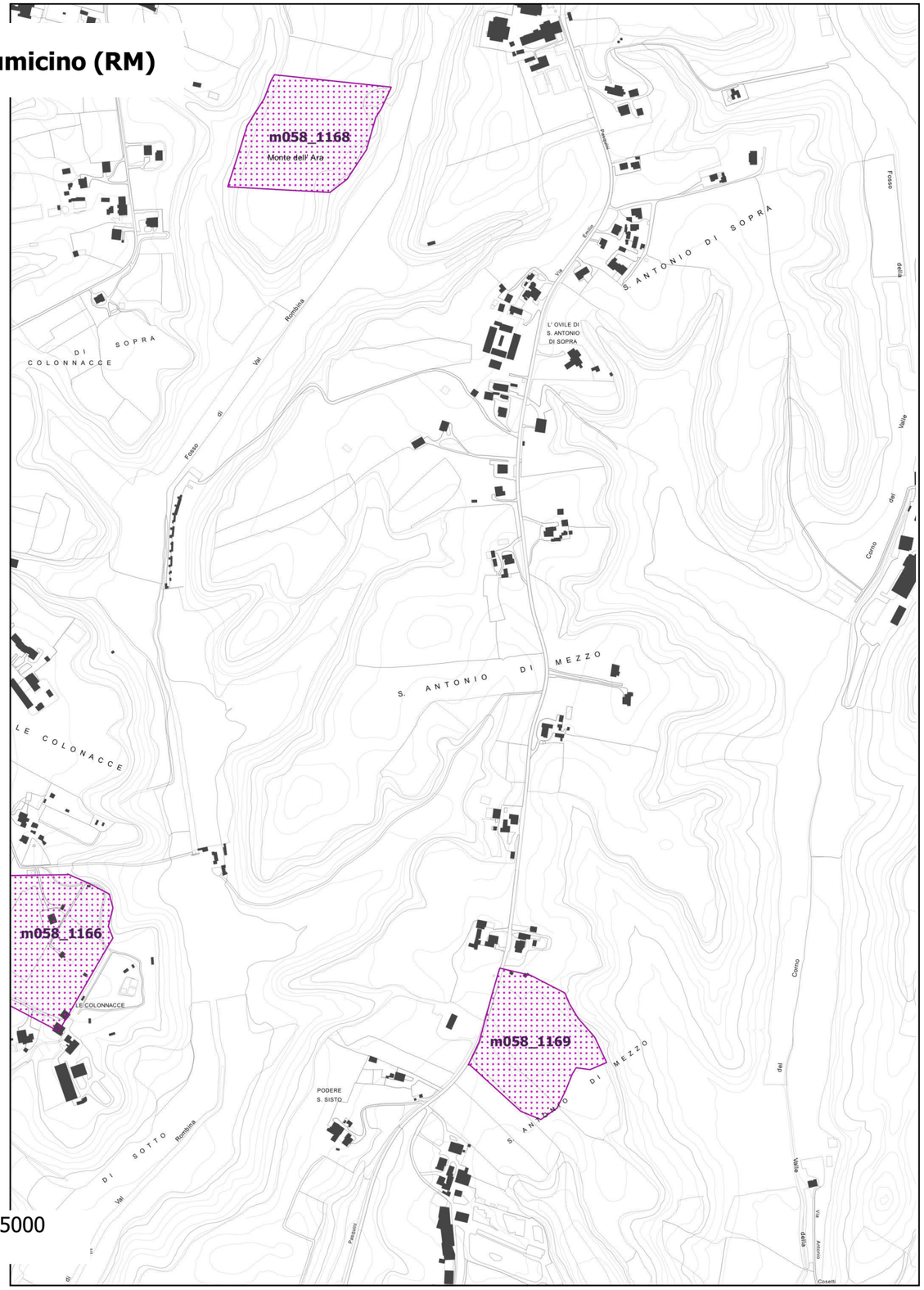

Scala 1:5000

Inserimento etichette beni archeologici m058_1168, m058_1169
Segnalazione MIC prot. 496532 del 04 giugno 2021 , all.ti 4 e 5

TAVOLA
B

23 - 373

MINISTERO DELLA CULTURA
MiC
DIREZIONE GENERALE ARCHEOLOGIA, BELLE ARTI
E PAESAGGIO

REGIONE LAZIO
DIREZIONE REGIONALE PER LE POLITICHE ABITATIVE
E LA PIANIFICAZIONE TERRITORIALE, PAESISTICA E URBANISTICA

Comune di Fiumicino (RM)

PTPR APPROVATO DCR 5 DEL 21 APRILE 2021

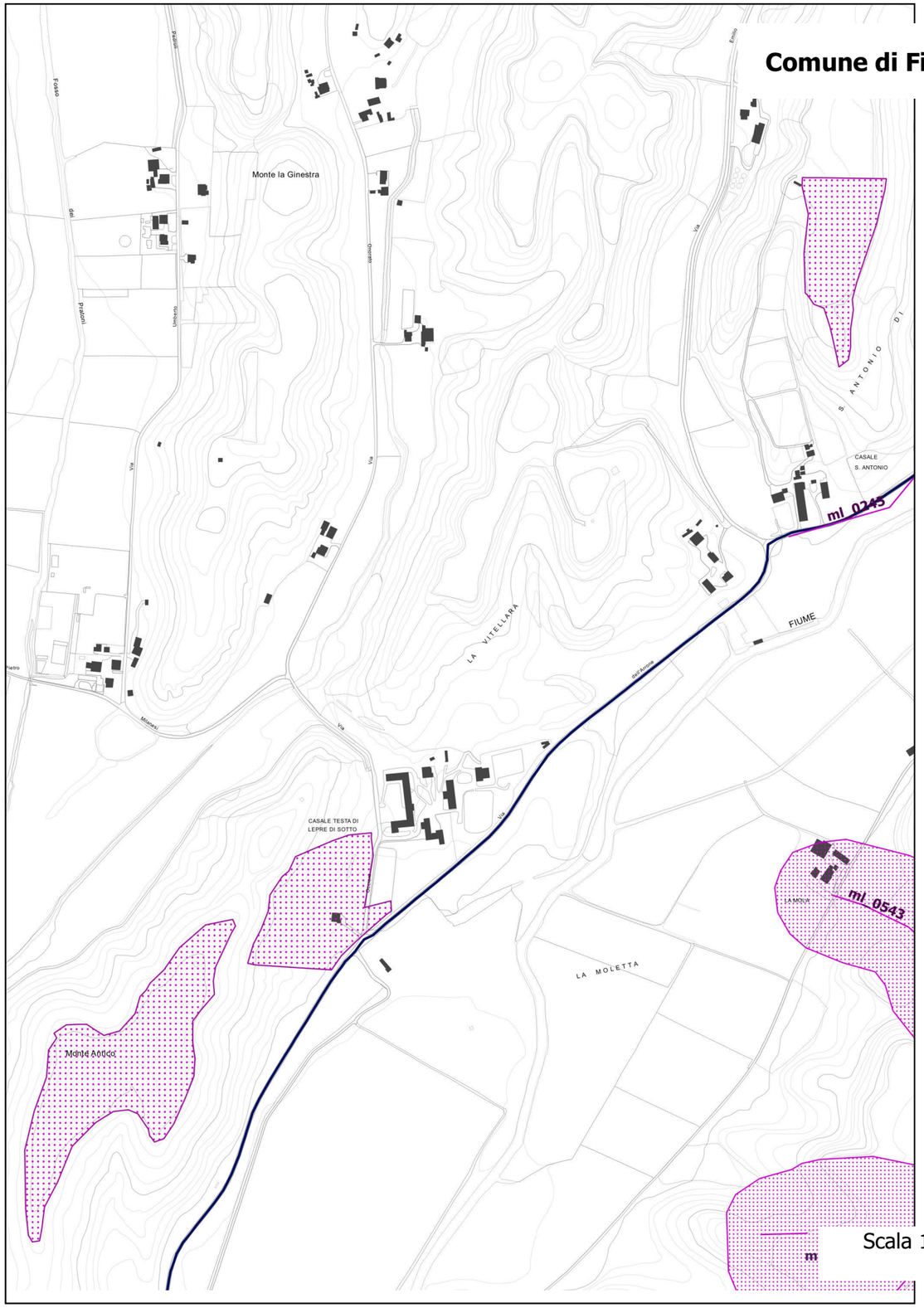

RETTIFICA ERRORE MATERIALE

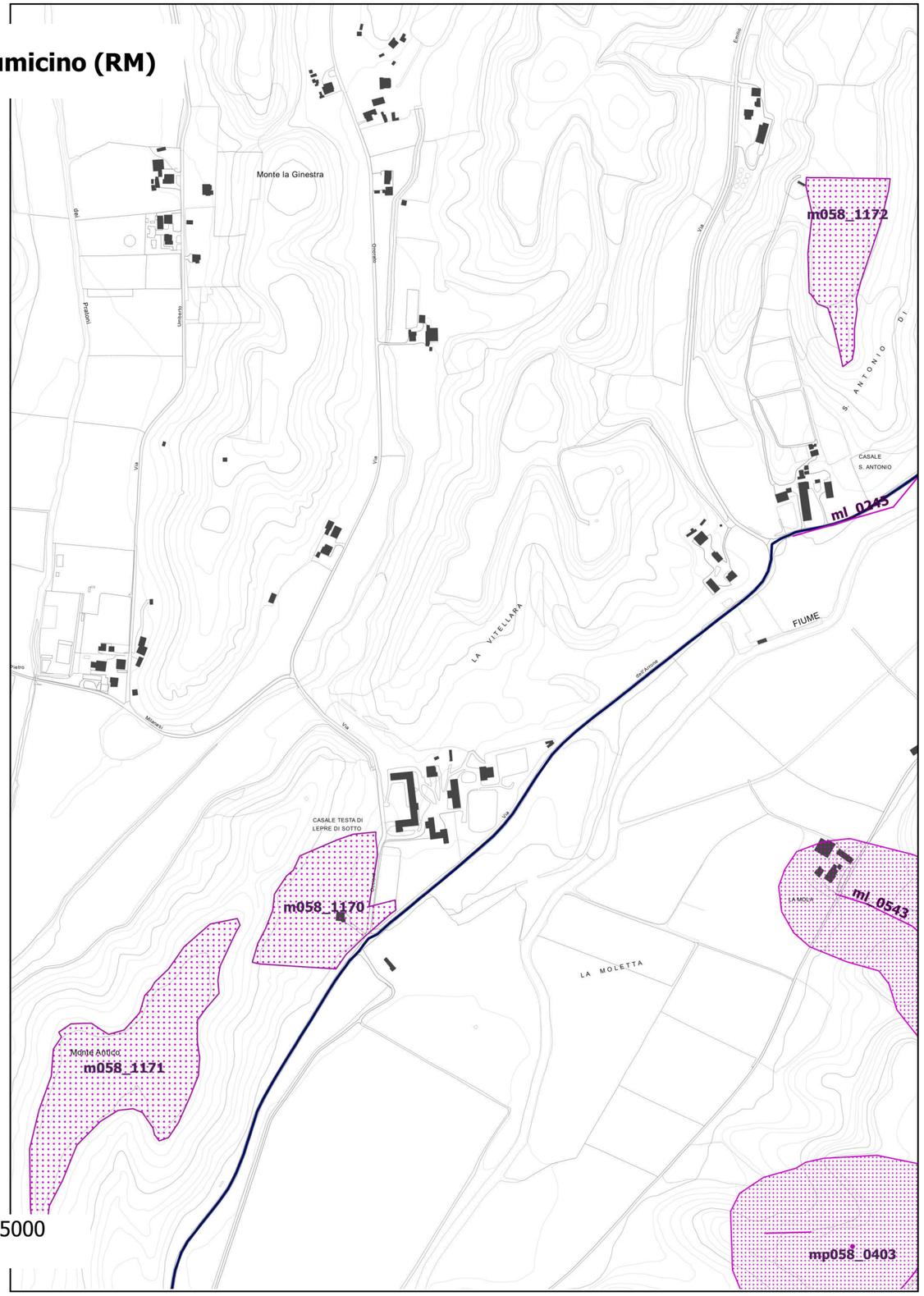

Scala 1:5000

Inserimento etichette bene archeologici m058_1170, m058_1171, m058_1172
Segnalazione MIC prot. 496532 del 04 giugno 2021 , all.ti 4 e 5

TAVOLA
B

23 - 373

MINISTERO DELLA CULTURA
DIREZIONE GENERALE ARCHEOLOGIA, BELLE ARTI E PAESAGGIO

REGIONE LAZIO
DIREZIONE REGIONALE PER LE POLITICHE ABITATIVE E LA PIANIFICAZIONE TERRITORIALE, PAESISTICA E URBANISTICA

Comune di Cerveteri (RM)

PTPR APPROVATO DCR 5 DEL 21 APRILE 2021

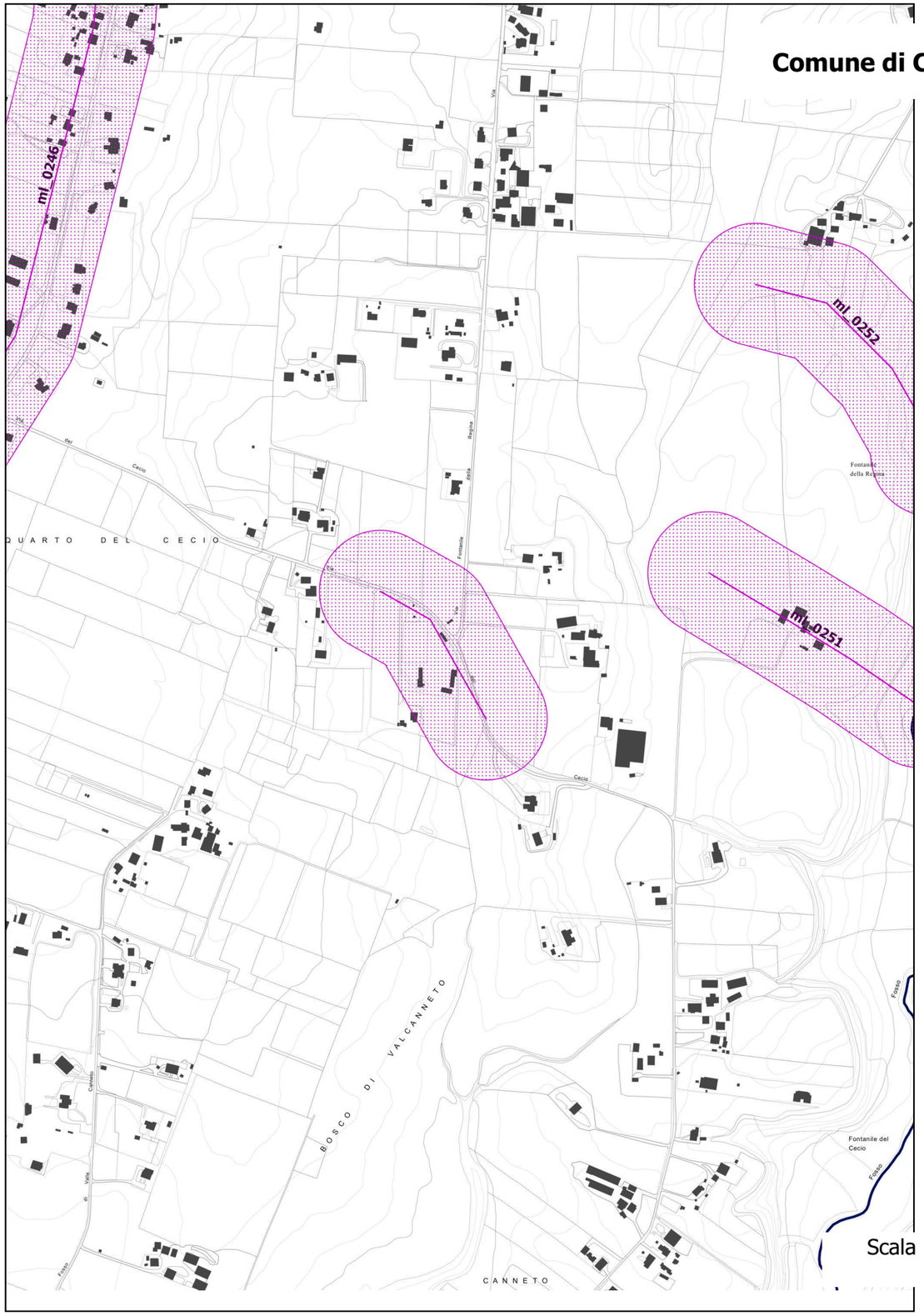

RETTIFICA ERRORE MATERIALE

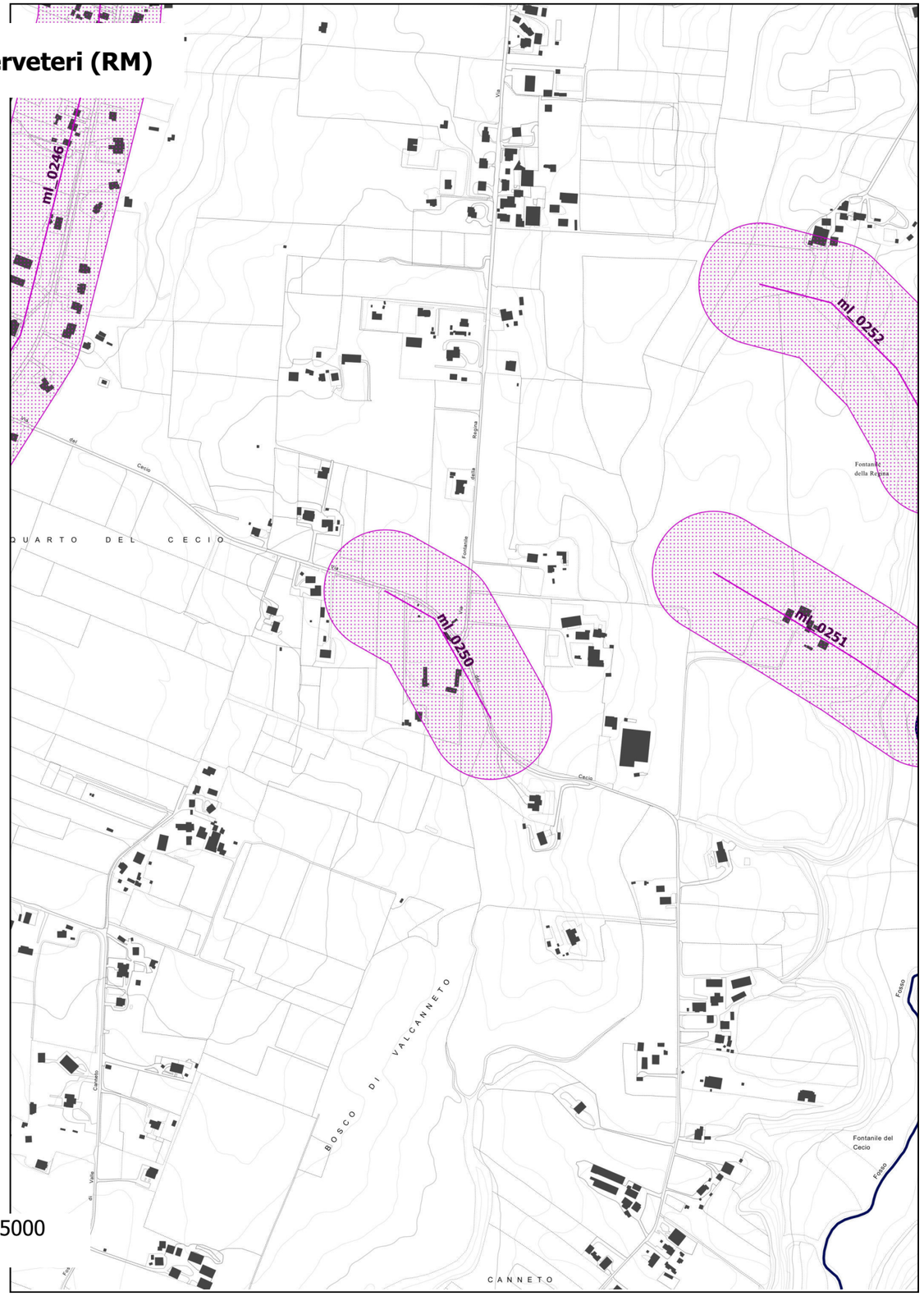

Scala 1:5000

Inserimento etichetta bene archeologico ml_0250
Segnalazione MIC prot. 496532 del 04 giugno 2021 , all.ti 4 e 5

TAVOLA
B

23 - 373

MINISTERO DELLA CULTURA
MiC
DIREZIONE GENERALE ARCHEOLOGIA, BELLE ARTI E PAESAGGIO

REGIONE LAZIO
DIREZIONE REGIONALE PER LE POLITICHE ABITATIVE E LA PIANIFICAZIONE TERRITORIALE, PAESISTICA E URBANISTICA

Comune di Roma (RM)

PTPR APPROVATO DCR 5 DEL 21 APRILE 2021

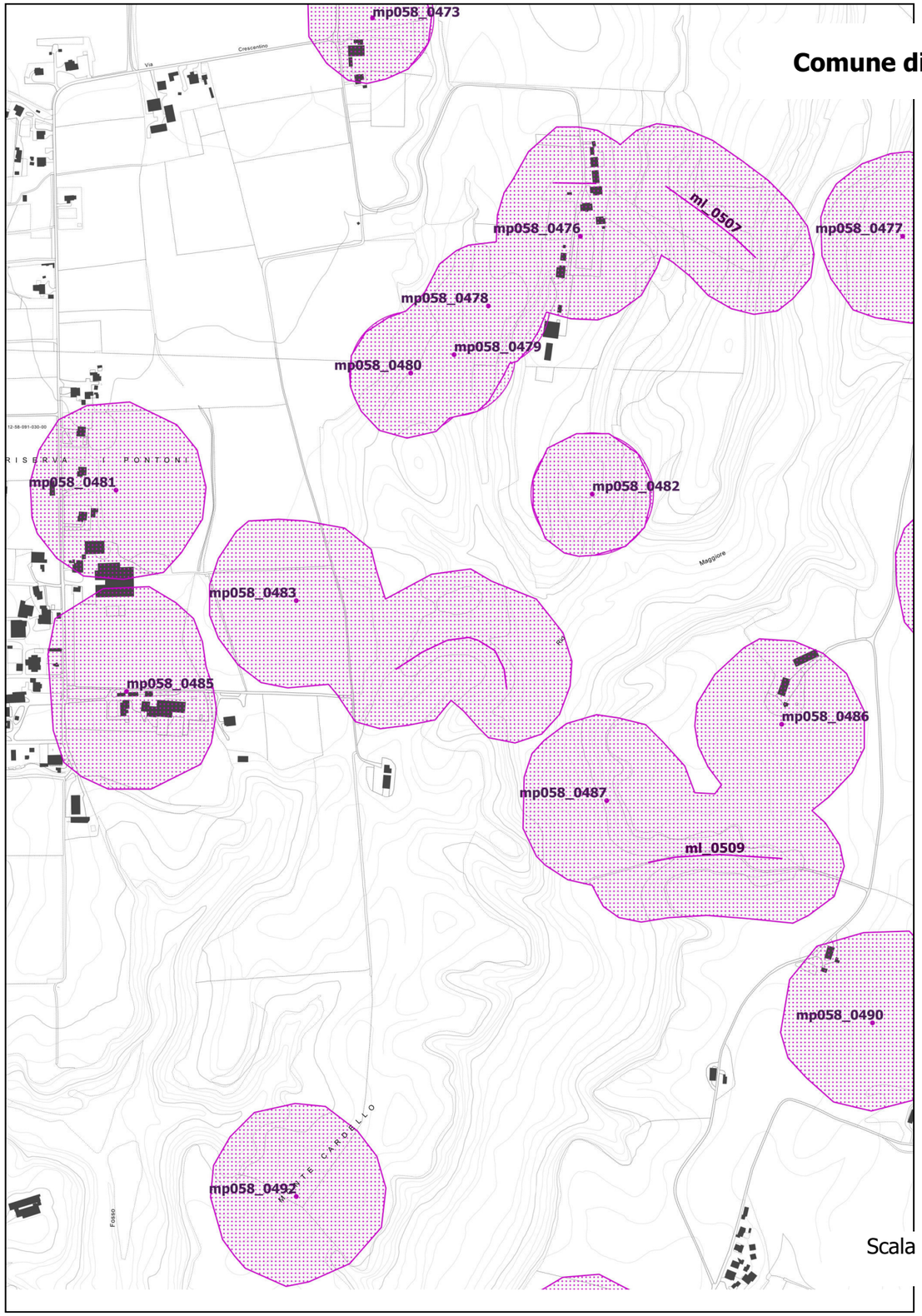

RETTIFICA ERRORE MATERIALE

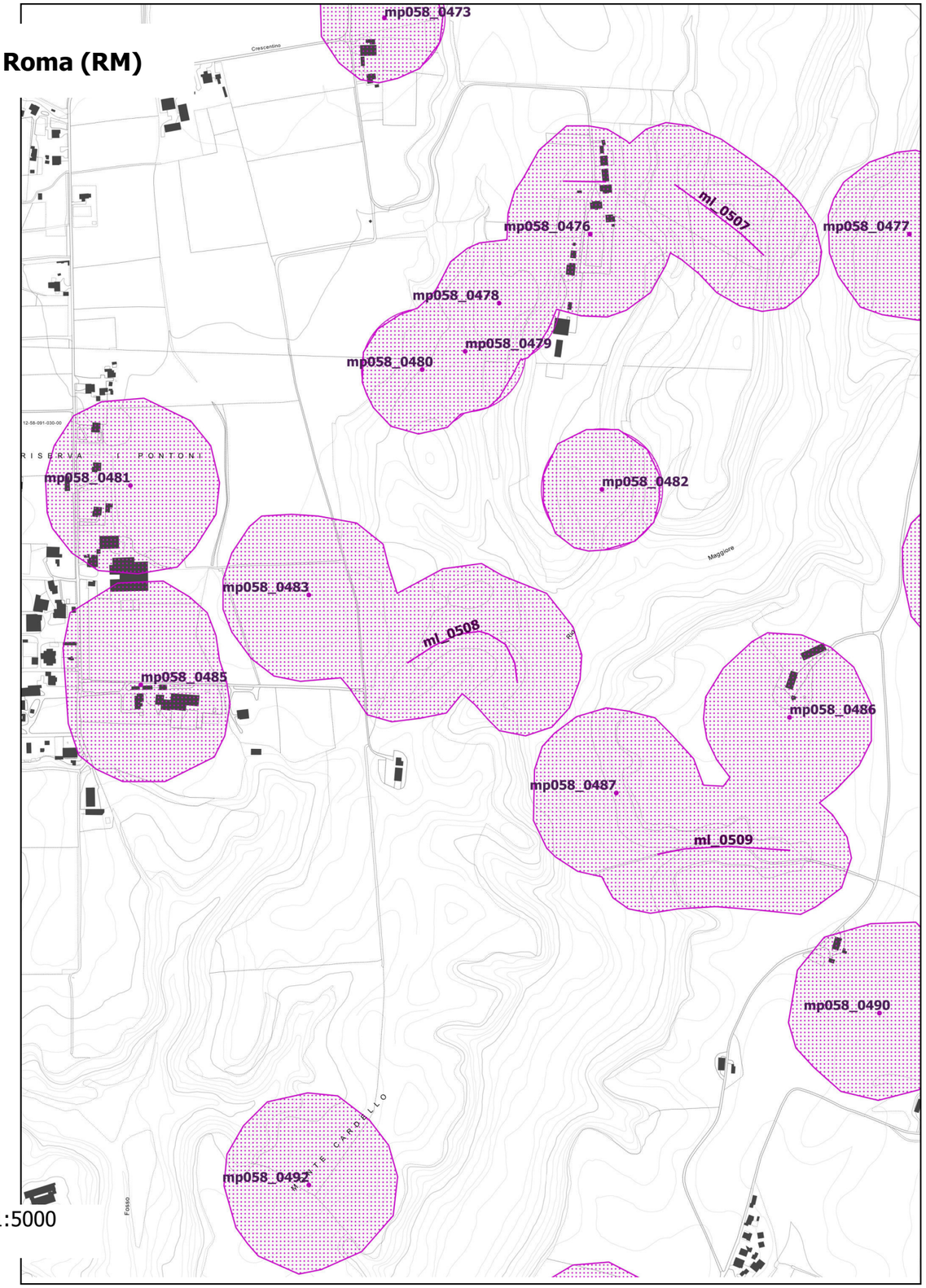

Scala 1:5000

Inserimento etichetta bene archeologico ml_0508
Segnalazione MIC prot. 496532 del 04 giugno 2021 , all.ti 4 e 5

TAVOLA
B

23 - 373

MINISTERO DELLA CULTURA
MiC

DIREZIONE GENERALE ARCHEOLOGIA, BELLE ARTI
E PAESAGGIO

REGIONE LAZIO

DIREZIONE REGIONALE PER LE POLITICHE ABITATIVE
E LA PIANIFICAZIONE TERRITORIALE, PAESISTICA E URBANISTICA

Comune di Fiumicino (RM)

PTPR APPROVATO DCR 5 DEL 21 APRILE 2021

RETTIFICA ERRORE MATERIALE

Scala 1:5000

Inserimento etichetta bene archeologico ma058_0040
Segnalazione MIC prot. 496532 del 04 giugno 2021 , all.ti 4 e 5

TAVOLA
B

23 - 373

MINISTERO DELLA CULTURA
DIREZIONE GENERALE ARCHEOLOGIA, BELLE ARTI E PAESAGGIO

REGIONE LAZIO
DIREZIONE REGIONALE PER LE POLITICHE ABITATIVE E LA PIANIFICAZIONE TERRITORIALE, PAESISTICA E URBANISTICA

Comuni di Roma e Fiumicino (RM)

PTPR APPROVATO DCR 5 DEL 21 APRILE 2021

RETTIFICA ERRORE MATERIALE

Scala 1:5000

Inserimento etichetta bene archeologico ma058_0059, ma058_0060, ma058_0062
Segnalazione MIC prot. 496532 del 04 giugno 2021 , all.ti 4 e 5