MINISTERO DELLA CULTURA
MiC
DIREZIONE GENERALE ARCHEOLOGIA BELLE ARTI E PAESAGGIO

REGIONE LAZIO
DIREZIONE REGIONALE PER LE POLITICHE ABITATIVE, E LA PIANIFICAZIONE TERRITORIALE, PAESISTICA, URBANISTICA

C
8 - 345

PIANO TERRITORIALE PAESAGGISTICO REGIONALE
Tavola C - Beni del Patrimonio Naturale e Culturale
art. 21, 22, 23 della l.r. 24/98

scala 1:25.000

Accordo Regione Lazio - Ministero per i Beni e le Attività Culturali e per il Turismo articolo 143, comma 2, D.Lgs 42/2004

Assessorato alle Politiche Abitative, Urbanistica, Ciclo dei Rifiuti e Impianti di Trattamento, Smaltimento e Recupero

PTPR approvato con DCR 5/2021 - elaborato rettificato con DGR 228/2022

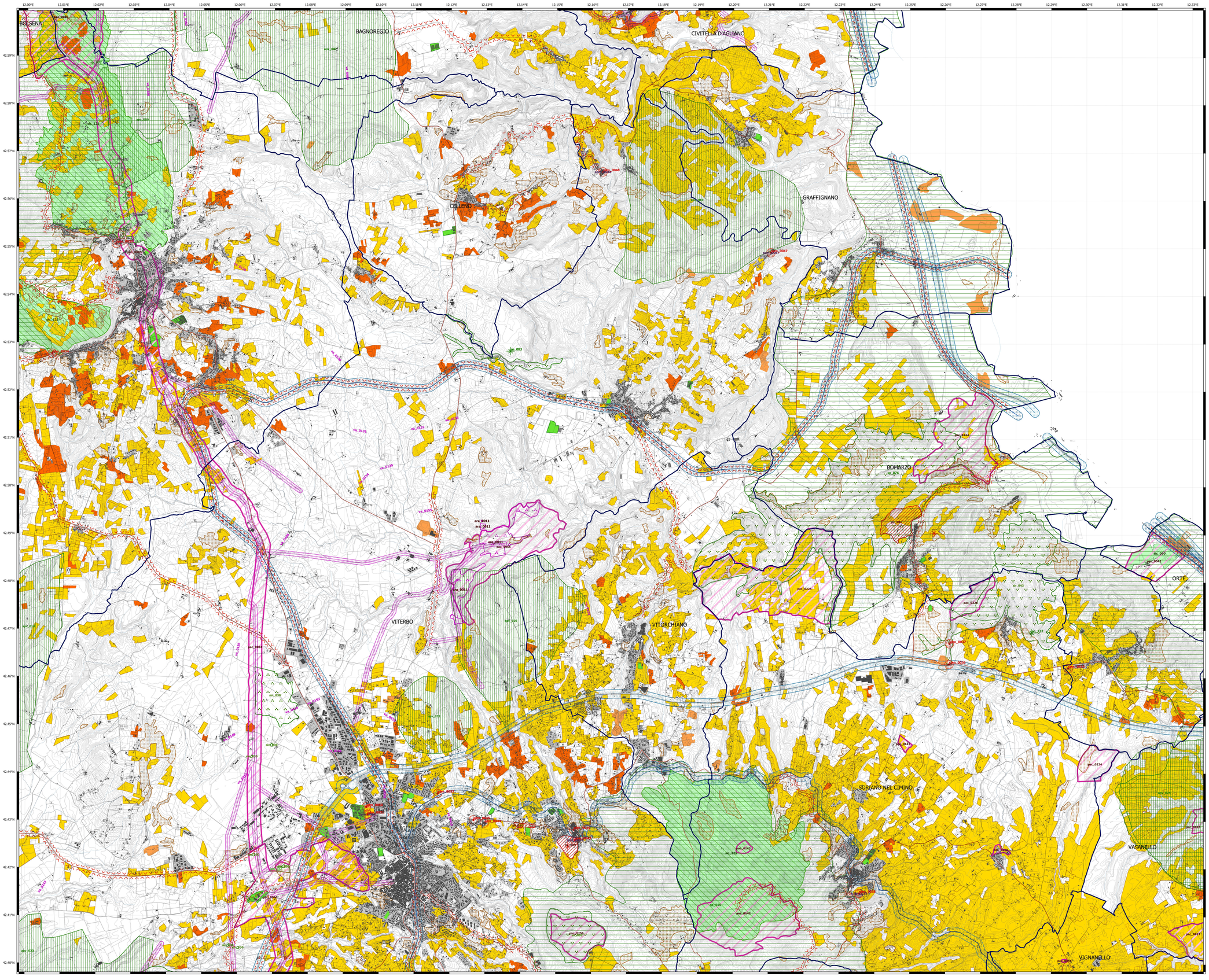

Beni del patrimonio naturale e culturale e azioni strategiche del PTPR

Beni del Patrimonio Naturale

	sic_001	Zone a conservazione speciale Sitl di interesse comunitario	Direttiva Comunitaria 92/43/CEE (Habitat) Rete Natura GM-050422000
	sic_001	Zone a conservazione speciale Sitl di interesse nazionale	
	sic_001	Zone a conservazione speciale Sitl di interesse regionale	
	zps_001	Zone a protezione speciale (Uccelli) Rete Natura 2000	Direttiva Comunitaria 79/409/CEE DGR 2144 del 19/03/1996 GM-050422000
	aps_001	Ambiti di protezione delle attività venatorie AAFV, Bandite, ZAC, ZRC, PCT	L.N. 157/92 art. 6, c. 17 LR.17/04 art.19 lettera a, 4(b)
	af_001	Oasi faunistiche inclose nell'elenco ufficiale della Aree Protette	Conferenza Stato-Regioni Delibera 24/07/2000 - 17 ago.ne 2003
	ci_001	Zone a conservazione indiretta	
	sp_001	Schema del Piano Regionale dei Parchi Attuati	Art. 46, L.R. 29/1997 DGR 1179/01/1995 DGR 1110/02/2002
	sp_001	Schema del Piano Regionale dei Parchi Istituiti	
	cb_001	Piccoli nuclei, aree nude (Carta dell'Uso del Suolo)	Carta dell'uso del suolo (1999)
		Reticolo idrografico	Istituto Stato-Regione CTR - 1:10.000
	pm_001	Geositi (ambiti geologici e geomorfologici) Attuati	Direzione Regionale Culturale
	pm_001	Geositi (ambiti geologici e geomorfologici) Istituiti	
	bsl_001	Filari alberature	

Beni del Patrimonio Culturale

	bpu_001	Beni della Lista del patrimonio mondiale dell'UNESCO (siti culturali)	Convenzione di Parigi 1972 Legge di ratifica 184 del 06/04/1977
SISTEMA DELL'INSEDIAMENTO STORICO	ara_001	Beni del patrimonio archeologico Attuati	Art. 10 D.Lgs 42/2004
	arp_001	Beni del patrimonio archeologico Puntuali - Vincolo di rispetto 100 mt.	
	cs_001	Centri antichi, necropoli abitati	"Forma Italia" Istituto Poligrafico Nazionale "Carta Archeologica d'Italia" dell'Università di Roma "Carta Archeologica" - Prof. Giuseppe Lugli
	vi_001	Viabilità antica Vincolo di rispetto 50 mt.	
	bam_001	Beni del patrimonio monumentale storico e architettonico Attuati	Art. 10 D.Lgs 42/2004
	bpm_001	Beni del patrimonio monumentale storico e architettonico Puntuali - Vincolo di rispetto 100 mt.	
SISTEMA DELL'INSEDIAMENTO CONTEMPORANEO	pv_001	Parchi, giardini e ville storiche	Art. 15 L.R. 24/1998 Art. 60 co. 2 L.R. 38/1999
	vi_001	Viabilità e infrastrutture storiche	Art. 60 co. 2 L.R. 38/1999
	bac_001	Beni areali	Art. 60 co. 2 L.R. 38/1999 L.R. 68/1983
	bpc_001	Beni puntuali Vincolo di rispetto 100 mt.	
	cc_001	Beni areali	
	cc_001	Beni puntuali Vincolo di rispetto 100 mt.	
	bc_001	Beni lineari Vincolo di rispetto 100 mt.	Carta dell'Uso del Suolo (1999)
	cg_001	Viabilità di grande connessione	
	ca_001	Ferrovia	L.R. 27 del 20/11/2001
	cl_001	Grandi infrastrutture (aeroporti, porti e centri intermodali)	
		Tessuto urbano	Carta dell'Uso del Suolo (1999)
		Aree ricreative interne al tessuto urbano (parchi urbani, aree sportive, cimiteri, etc.)	

Ambiti prioritari per i progetti di conservazione, recupero, riqualificazione, gestione e valorizzazione del paesaggio regionale
Art. 143 D.Lgs. 42/2004

	pac_001	VISUALI	Punti di vista	Art. 31 lett. a) l.r. L.R. 24/1998
			Percorsi panoramici	
		ASSETTI PATRIMONIALI	Parchi archeologici e culturali	Art. 31 lett. L.R. 24/1998
			Sistema agrario a carattere permanente	Art. 31 lett. a- 31 lett. L.R. 24/1998
		MORFOGENESI PAESAGGISTICA	Aree con fenomeni di frazionamenti fondiari e processi insediativi diffusi	Art. 31 lett. a- 31 lett. L.R. 24/1998
			Discariche, depositi cave	

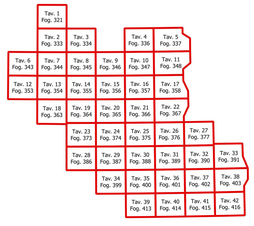

Elaborazione a cura della Direzione Regionale per le Politiche Abitative e la Pianificazione Territoriale, Paesistica e Urbanistica
Area Pianificazione Paesaggistica e di Area Vasta
Gruppo di lavoro per la redazione e la progettazione del PTPR