SERIE E ELABORATO	REGIONE LAZIO	I PROFESSIONISTI:
EE 3 bis 12/g1	DIPARTIMENTO TERRITORIO DIREZIONE REGIONALE URBANISTICA E TERRITORIO AREA PIANIFICAZIONE TERRITORIALE **PIANI TERRITORIALI PAESISTICI** AMBITO TERRITORIALE N° 15/ ROMA	Arch. A. DURANTE (capo gruppo) Arch. F. D'ASARO Prof. S. GARANO Arch. R. VIOLO
PTP 15/12	**VALLE DELLA CAFFARELLA APPIA ANTICA E ACQUEDOTTI**	I COLLABORATORI: Arch. S. STELLA Arch. F. MARTINELLI Arch. A. BORGESE Arch. P. CAROBBI Arch. F. CESARONI Arch. C. DOMINGUEZ Arch. F. DURANTE Dott. S. GRECO Arch. F. POZZI Arch. I. PREVITERA
RAPPORTO 1:5000 AGGIORN. Feb. 2005	Beni paesaggistici puntuali e lineari di interesse archeologico di cui all'articolo 142 co.1 lettera m del Codice e tutela di altri beni individui di tipo storico-monumentale Direttore Regionale arch. Daniele Iacovone	

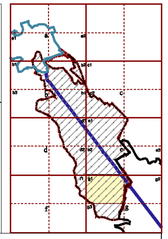

LEGENDA

- CONFINE DI PIANO TERRITORIALE DI COORDINAMENTO n. 15
- CONFINE DI PIANO TERRITORIALE PAESISTICO N°15/12

BENI D'INTERESSE ARCHEOLOGICO DI NOTEVOLI CONSISTENZA E/O ESTENSIONE, STATO DI CONSERVAZIONE E VALORE PAESAGGISTICO (ARTT. 12, 21 All.1)

- ESTENSIONE AREALE
- AREE CATACOMBALI
- ESTENSIONE LINEARE
  - PERCORSI
  - ACQUEDOTTI, TRACCIATO EMERGENTE
- ELEMENTO ISOLATO
- SCHEMA D'IMPIANTO PLANIMETRICO DI COMPLESSI E/O ELEMENTI ISOLATI

BENI D'INTERESSE ARCHEOLOGICO DI LIMITATI CONSISTENZA E/O ESTENSIONE, STATO DI CONSERVAZIONE E VALORE PAESAGGISTICO (ARTT. 12, 21 All.1)

- ELEMENTO ISOLATO
- ESTENSIONE AREALE
- ESTENSIONE LINEARE
  - PERCORSI
  - ACQUEDOTTI, TRACCIATO SOTTERRANEO
  - CUNICOLI

BENI D'INTERESSE ARCHEOLOGICO DI NON COMPROVATA CONSISTENZA ED ESTENSIONE (ARTT. 12, 21, All.1)

- ESTENSIONE AREALE
- ESTENSIONE LINEARE
  - PERCORSI
  - ACQUEDOTTI, TRACCIATO PROBABILE

- AREE NELLE QUALI E' MOLTO PROBABILE LA PRESENZA DI CAVITA' SOTTERRANEE

BENI D'INTERESSE STORICO MONUMENTALE D'ETA' MEDIEVALE E MOD. DI NOTEVOLI CONSISTENZA E/O STATO DI CONSERVAZIONE E VALORE PAESAGGISTICO (ART. 20, All.1)

- ESTENSIONE LINEARE — ACQUEDOTTI, TRACCIATO EMERGENTE
- ELEMENTO ISOLATO
- MANUFATTI SU STRUTTURE ANTICHE VISIBILI

BENI D'INTERESSE STORICO MONUMENTALE D'ETA' MEDIEVALE E MOD. DI LIMITATI CONSISTENZA E VALORE PAESAGGISTICO O GRAVEMENTE COMPROMESSI O NON COMPROVATI (ARTT.20, All.1)

- ESTENSIONE LINEARE — ACQUEDOTTI, TRACCIATO SOTTERRANEO

BENI D'INTERESSE STORICO MONUMENTALE D'ETA' CONTEMPORANEA (ART.20,All.1)

- ESTENSIONE AREALE

AREE DI RISPETTO (ARTT.20,21)
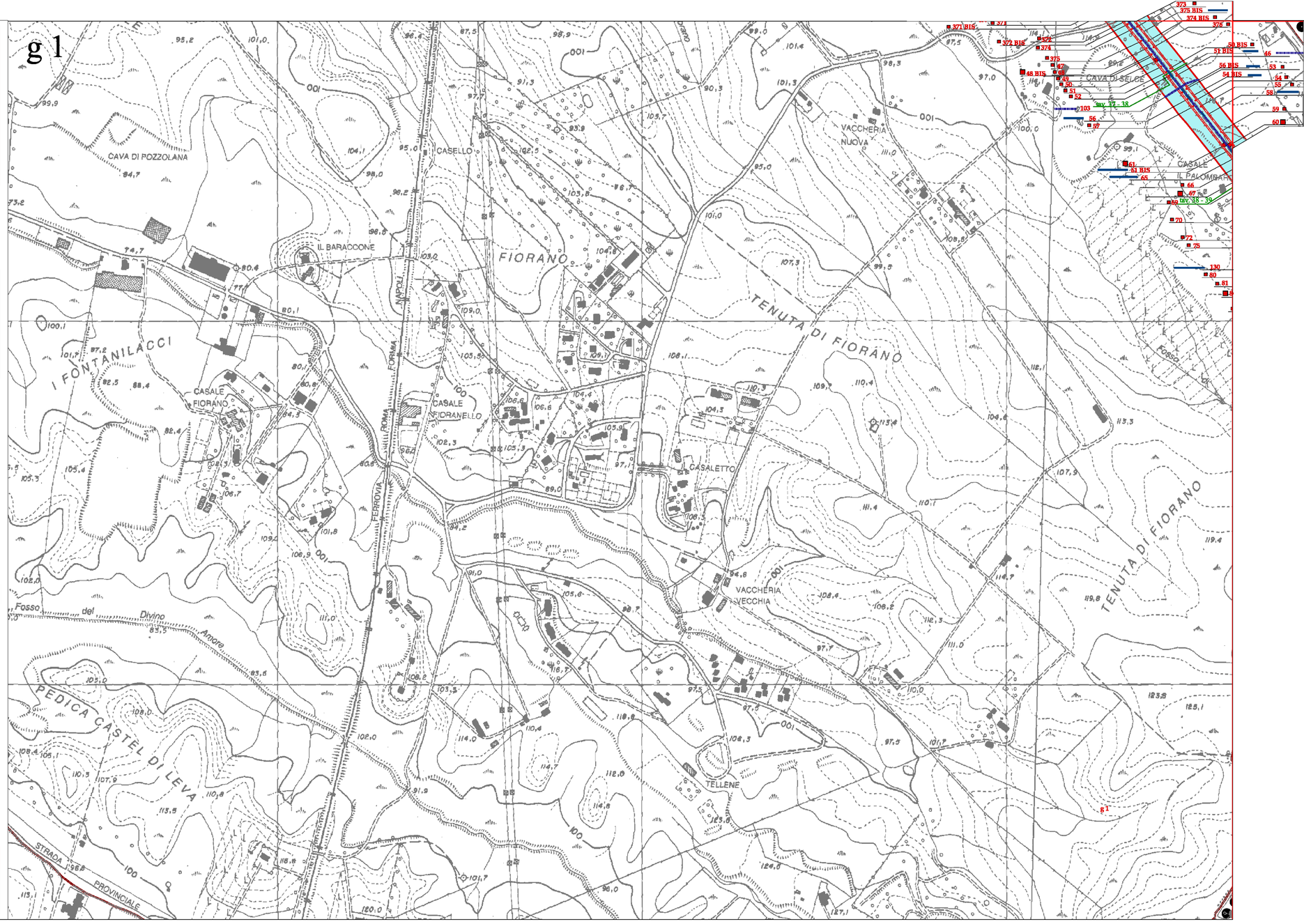
- AREE DI RISPETTO DEI BENI DI INTERESSE ARCHEOLOGICO
- AREE DI RISPETTO PREVENTIVO DEI BENI DI INTERESSE ARCHEOLOGICO
- ESTENSIONE DELLE AREE VINCOLATE AI SENSI DELLE LEGGI 364/1909 E 1089/1939 (porzioni interne all'area oggetto di stralcio)
- MACERE
- LIMITI DEI TRATTI OGGETTO DELLE TAVOLE ALLA SCALA 1:1000 (SERIE EEE 3*) — tav. n - n