SERIE E ELABORATO	REGIONE LAZIO	I PROFESSIONISTI:
E 3 ter 12/d	DIPARTIMENTO TERRITORIO/ DIREZIONE REGIONALE URBANISTICA E TERRITORIO/AREA PIANIFICAZIONE TERRITORIALE PIANI TERRITORIALI PAESISTICI AMBITO TERRITORIALE N° 15/ROMA	Arch. A. DURANTE (capo gruppo) Arch. F. D'ASARO Prof. S. GARANO Arch. R. VIOLO
RAPPORTO 1:10000 AGGIORN. Maggio 2004	**PTP 15/12 VALLE DELLA CAFFARELLA APPIA ANTICA E ACQUEDOTTI** **Beni paesaggistici di cui all'articolo 142 co.1 lettere c, f, g del Codice e tutela di altri beni individui di tipo naturalistico, geomorfologico e vegetazionale** **Direttore Regionale** **arch. Daniele Iacovone**	I COLLABORATORI: Arch. S. STELLA Arch. F. MARTINELLI Arch. A. BORGESE Arch. P. CAROBBI Arch. F. CESARONI Arch. C. DOMINGUEZ Arch. F. DURANTE Dott. S. GRECO Arch. F. POZZI Arch. I. PREVITERA

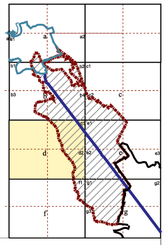

LEGENDA

- CONFINE DI PIANO TERRITORIALE DI COORDINAMENTO N. 15
- CONFINE DI PIANO TERRITORIALE PAESISTICO N°15/12
- ZONE TERRITORIALI OMOGENEE A - B (D.M. 1444/ 68)

BENI D' INTERESSE AMBIENTALE DI NOTEVOLE CONSISTENZA E/O ESTENSIONE, CONTINUITA', OMOGENEITA', STATO DI CONSERVAZIONE E VALORE PAESAGGISTICO (ART. 22)

- VEGETAZIONE NATURALE SPONTANEA (AREE BOSCATE) (ART. 9)
- CORSI D' ACQUA D' INTERESSE IDROGRAFICO , GEOMORFOLOGICO E NATURALISTICO (CORSI DELLE ACQUE PUBBLICHE) (ART. 7, ALL. 3)
- CANALE ACQUEDOTTO DELL' ACQUA MARIANA (PARTI DI TRACCIATO RICOSTRUITO DA CARTOGRAFIE ANTICHE E/O CATASTALI)
- FASCE DI RISPETTO DEI CORSI D' ACQUA D' INTERESSE IDROGRAFICO, GEOMORFOLOGICO E NATURALISTICO (ART. 7)
- SINGOLARITA' GEOMORFOLOGICHE (ART.23 , ALL.3)
  - GROTTE O CAVITA' NATURALI
  - EMERGENZE GEOMORFOLOGICHE
- VILLE, PARCHI E GIARDINI (ART. 9 e ART. 13)

BENI D' INTERESSE AMBIENTALE DI MEDIA CONSISTENZA E/O ESTENSIONE, CONTINUITA', OMOGENEITA', STATO DI CONSERVAZIONE E VALORE PAESAGGISTICO (ART. 22)
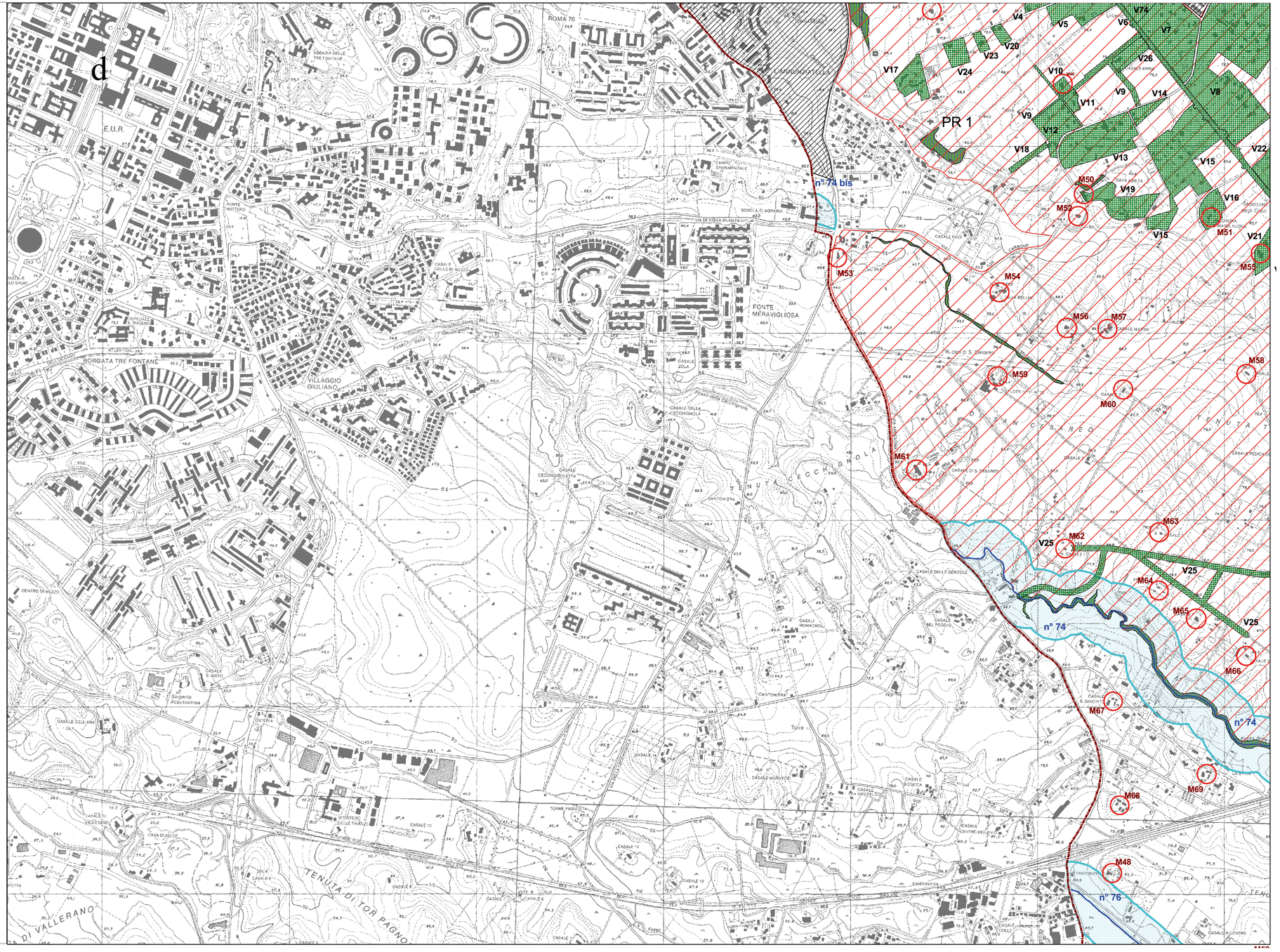
- VEGETAZIONE NATURALE SPONTANEA (AREE BOSCATE) (ART.9)
- MANUFATTI DI INTERESSE ESTETICO TRADIZIONALE (ART. 24, ALL. 3)
- PARCO REGIONALE DELL' APPIA ANTICA L.R. 66/88, L.R. 29 /97 ART. 42 (ART. 8)