



**GIUNTA REGIONALE DEL LAZIO**

.....

ESTRATTO DAL PROCESSO VERBALE DELLA SEDUTA DEL 10/06/2011

=====

ADDI' 10/06/2011 NELLA SEDE DELLA REGIONE LAZIO, VIA CRISTOFORO COLOMBO 212 ROMA, SI E' RINUNTA LA GIUNTA REGIONALE COSI' COMPOSTA:

POLVERINI	Renata	Presidente	FORTE	Aido	Assessore
CIOCCHETTI	Luciano	Vice Presidente	LOLLOBRIGIDA	Francesco	"
ARMENI	Fabio	Assessore	MALCOTTI	Luca	"
HIRINDUKI	Angela	"	MATTEI	Marco	"
BUONTEMPO	Teodoro	"	SANNINI	Fabiana	"
CANGEMI	Giuseppe Emanuele	"	SENTINELLI	Gabriella	"
CELICA	Stefano	"	ZAPPALÀ	Stefano	"
DI PAOLANTONIO	Pietro	"	MEZZA	Maria	"

ASSISTE IL SEGRETARIO: Paolo IACONIS

\*\*\*\*\* OMISSIS

ASSENTI: DI PAOLANTONIO

DELIBERAZIONE N. 274

Oggetto:

Proposta di Deliberazione Consiliare concernente: "Approvazione del Piano della Riserva Naturale di Navzano, Cervere-Sarfa di cui all'art. 26 della Legge Regionale 6 ottobre 1997, n. 29 "Norme in materia di aree naturali protette regionali" e successive modifiche ed integrazioni".



274 10 GIU. 2011 M

**OGGETTO: Proposta di deliberazione consiliare concernente: Approvazione del Piano della Riserva Naturale di Nazzano, Tevere-Farfa di cui all'art. 26 della Legge Regionale 6 ottobre 1997, n. 29 "Norme in materia di aree naturali protette regionali" e successive modifiche ed integrazioni.**

## LA GIUNTA REGIONALE

SU PROPOSTA dell'Assessore all'Ambiente e Sviluppo Sostenibile;

VISTO lo Statuto della Regione Lazio;

VISTA la Legge Regionale 18 febbraio 2002, n. 6 e ss.mm.ii.;

VISTO il Regolamento Regionale 6 settembre 2002, n. 1 e ss.mm.ii.;

VISTA la Legge Regionale 6 ottobre 1997, n. 29 e ss.mm.ii., che detta le norme in materia di aree naturali protette regionali, secondo le disposizioni della Legge 6 dicembre 1991, n. 394 e ss.mm.ii.;

VISTA la Legge Regionale 4 aprile 1979, n. 21, con la quale viene istituita la Riserva Naturale di Nazzano, Tevere-Farfa nei Comuni di Nazzano (Roma), di Torrita Tiberina (Roma) e di Montopoli in Sabina (Rieti);

VISTA la Legge Regionale 5 ottobre 1999, n. 27, di adeguamento della Legge Regionale 4 aprile 1979, n. 21 alla Legge Regionale 6 ottobre 1997, n. 29 e ss.mm.ii., con la quale è stato istituito l'Ente di Gestione Riserva Naturale Regionale Nazzano, Tevere-Farfa;

VISTO l'art. 26 della Legge Regionale 6 ottobre 1997, n. 29 e ss.mm.ii., nel quale si stabiliscono i termini per la redazione e l'adozione del Piano da parte dell'Ente di Gestione;

VISTO, in particolare, l'art. 26 comma 2 della Legge Regionale 6 ottobre 1997, n. 29 e ss.mm.ii., che stabilisce che l'Ente di Gestione, con l'assistenza dell'Agenzia Regionale per i Parchi (A.R.P.), è tenuto ad adottare il Piano e trasmetterlo alla Regione;

CONSIDERATO che l'Ente di Gestione ha osservato le procedure previste dall'art. 26 della Legge Regionale 6 ottobre 1997, n. 29 e ss.mm.ii.;

PRESO ATTO che sono state effettuate riunioni congiunte tra l'Ente di Gestione e l'Agenzia Regionale per i Parchi per l'esame del Piano della Riserva Naturale di Nazzano, Tevere-Farfa, ai sensi dell'art. 26 comma 2 della Legge Regionale 6 ottobre 1997, n. 29 e ss.mm.ii.;

PRESO ATTO che il Consiglio Direttivo dell'Ente Riserva Naturale Regionale Nazzano, Tevere-Farfa, nella seduta del 3 giugno 2003, con Deliberazione n. 9 "L.R. 29/97 - Art. 26 e 30 - Adozione del Piano dell'Area Naturale Protetta e del Programma Pluriennale di Promozione Economica e Sociale", ed all'unanimità dei voti, ha adottato il Piano della Riserva Naturale di Nazzano, Tevere-Farfa composto da 35 elaborati;



274 10 GIU. 2011 R

TENUTO CONTO che l'Ente Riserva Naturale Regionale Nazzano, Tevere-Farfa, con nota del 7 luglio 2003, prot. n. 1103, ha trasmesso alla Regione Lazio il Piano adottato per gli adempimenti successivi;

CONSIDERATO che la Direzione Ambiente e Protezione Civile ha provveduto alla pubblicazione dell'avviso di deposito del Piano, in ottemperanza all'art. 26 comma 4 della Legge Regionale 6 ottobre 1997, n. 29 e ss.mm.ii., sul quotidiano a diffusione regionale "Corriere della Sera" in data 19 settembre 2003;

CONSIDERATO che il Piano, in ottemperanza all'art. 26 comma 4 della Legge Regionale 6 ottobre 1997, n. 29 e ss.mm.ii., è stato depositato per quaranta giorni dal 19 settembre 2003 presso gli uffici della Regione Lazio - Direzione Regionale Ambiente e Protezione Civile - Area Conservazione della Natura, della Provincia di Roma - Assessorato all'Ambiente, della Provincia di Rieti, del Comune di Nazzano, del Comune di Torrita Tiberina e del Comune di Montopoli in Sabina e che durante il suddetto periodo chiunque poteva prendere visione del Piano e presentare le eventuali osservazioni scritte all'Ente di Gestione;

PRESO ATTO che, con nota dell'8 ottobre 2004, prot. n. 1507, l'Ente di Gestione ha dato comunicazione che, a seguito della pubblicazione del Piano dell'area naturale protetta, non sono pervenute osservazioni;

CONSIDERATO che l'istruttoria tecnico-amministrativa del presente Piano è stata eseguita dalla Direzione Regionale Ambiente e dall'Area Copianificazione Territoriale ed Ambientale della Direzione Regionale Territorio e Urbanistica;

CONSIDERATO che il territorio della Riserva Naturale di Nazzano, Tevere-Farfa ricade in parte all'interno del S.I.C. e Z.P.S. IT 6030012 "Riserva Naturale Tevere-Farfa", sottoposto a specifiche misure di conservazione previste dalle Direttive 92/43/C.E.E. e 79/409/C.E.E., quest'ultima modificata dalla Direttiva 2009/147/C.E.E., individuato negli elenchi pubblicati rispettivamente con Decreto del Ministero dell'Ambiente e della Tutela del Territorio e del Mare 30 marzo 2009 e 19 giugno 2009;

VISTO l'art. 6 comma 5 della Legge Regionale 6 ottobre 1997, n. 29 e ss.mm.ii., nel quale si stabilisce che nel caso di siti e zone ricadenti, anche parzialmente, nel perimetro delle aree naturali protette, così come classificate ai sensi dell'art. 5 della medesima Legge, le specifiche misure di conservazione integrano i Piani e i Regolamenti di cui agli artt. 26 e 27;

CONSIDERATO che, ai fini della tutela degli habitat e della conservazione della biodiversità del S.I.C. e Z.P.S. IT 6030012 "Riserva Naturale Tevere-Farfa", è stato redatto il Piano di Gestione, ai sensi del D.P.R. 8 settembre 1997, n. 357 e ss.mm.ii. "Regolamento recante attuazione della direttiva 92/43/C.E.E. relativa alla conservazione degli habitat naturali e seminaturali, nonché della flora e della fauna selvatiche";



274 10 GIU. 2011 R

RITENUTO, quindi, opportuno presentare all'approvazione un unico strumento di pianificazione territoriale coerente e omogeneo rappresentato sia dal Piano di Gestione del S.I.C. e Z.P.S. IT 6030012 "Riserva Naturale Tevere-Farfa" che dal Piano della Riserva Naturale di Nazzano, Tevere-Farfa;

PRESO ATTO che il Consiglio Direttivo dell'Ente Riserva Naturale Regionale Nazzano, Tevere-Farfa ha approvato all'unanimità dei voti, nella seduta del 15 ottobre 2004, la Deliberazione n. 41 "Approvazione del Piano di gestione e Regolamentazione sostenibile dei siti S.I.C. e Z.P.S. IT 6030012 "Riserva Naturale Tevere Farfa";

PRESO ATTO che il Piano di Gestione del S.I.C. e Z.P.S. IT 6030012 "Riserva Naturale Tevere Farfa" è composto dai seguenti elaborati:

- Volume 1;
- Volume 2;
- Volume 3 - Stralcio delle Norme Tecniche di Attuazione del Piano dell'area protetta;
- Forme di Pubblicizzazione, Concertazione e Informazione;
- Carta geologica - Campionamenti sorgenti e corsi d'acqua (scala 1:25.000);
- Carta della localizzazione degli habitat della Direttiva - Carta dell'uso del suolo (scala 1:25.000);
- Carta della localizzazione delle azioni previste dalle schede allegate (scala 1:20.000);
- Carta della localizzazione dei siti riproduttivi degli Anfibi (specie di interesse comunitario, allegati II e IV Direttiva 92/43 C.E.E.) (scala 1:25.000);

CONSIDERATO che in data 11 febbraio 2005, con nota acquisita agli atti il 22 febbraio 2005, prot. n. 26994/2A/02, l'Area Copianificazione Territoriale e Ambientale della Direzione Regionale Territorio e Urbanistica ha redatto la relazione contenente l'esito della verifica di compatibilità del Piano di Gestione del S.I.C. e Z.P.S. IT 6030012 "Riserva Naturale Tevere-Farfa", con gli aspetti di pianificazione territoriale e urbanistica;

CONSIDERATO che con Determinazione del Direttore della Direzione Regionale Ambiente e Protezione Civile 30 settembre 2002, n. 779 e successive modifiche ed integrazioni è stato istituito il Nucleo di Valutazione composto da esperti in materia di "Rete Natura 2000", finalizzato all'istruttoria dei Piani di Gestione e dei Regolamenti;

CONSIDERATO che, in data 24 maggio 2005, il Nucleo di Valutazione della Direzione Regionale Ambiente e Protezione Civile ha certificato la coerenza degli elaborati realizzati per la redazione del Piano di Gestione del S.I.C. e Z.P.S. IT 6030012 "Riserva Naturale Tevere-Farfa";

CONSIDERATO che il Piano della Riserva Naturale di Nazzano, Tevere-Farfa è stato sottoposto alla Valutazione di Incidenza, ai sensi dell'art. 5 del D.P.R 8 settembre 1997, n. 357 e s.m.i.



274 10 GIU. 2011 R

CONSIDERATO che la Valutazione di Incidenza sul Piano della Riserva Naturale di Nazzano, Tevere-Farfa è stata espressa, in data 6 settembre 2007, prot. n. D2/2S/19/151511, con parere favorevole, indicando specifiche integrazioni e modifiche che sono state puntualmente recepite;

VISTO l'art. 26 comma 4 della Legge Regionale 6 ottobre 1997, n. 29 e ss.mm.ii., nel quale si prescrive che l'approvazione dei Piani delle aree naturali protette viene effettuata previo esame congiunto del Comitato Tecnico Scientifico per l'Ambiente e del Comitato Regionale per il Territorio;

VISTO il Voto dell'11 dicembre 2008, n. 154/1, reso in seduta congiunta, nel quale il Comitato Tecnico Scientifico per l'Ambiente e il Comitato Regionale per il Territorio hanno espresso parere favorevole all'approvazione del Piano della Riserva Naturale di Nazzano, Tevere-Farfa apportando modifiche ed integrazioni al Piano stesso;

RITENUTO necessario procedere all'approvazione del Piano della Riserva Naturale di Nazzano, Tevere-Farfa, ai sensi dell'art. 26 comma 4 della Legge Regionale 6 ottobre 1997, n. 29 e ss.mm.ii., composto dai seguenti elaborati:

Allegato A - Elaborati costitutivi del Piano della Riserva Naturale di Nazzano, Tevere-Farfa:

- A1 Relazione;
- A2 Norme Tecniche di Attuazione;
- A3 Schede progetto;
- A4 Tav. 1 - Carta di confronto tra perimetro istitutivo e perimetro definitivo (scala 1:10.000);
- A5 Tav. 2 - Aree contigue (scala 1:10.000);
- A6 Tav. 3 - Articolazione in zone della Riserva (scala 1:5.000);
- A7 Tav. 4 - Sistema e interventi per l'accessibilità e la fruizione della Riserva (scala 1:5.000);
- A8 Tav. 5 - Interventi di riqualificazione ambientale e paesaggistica (scala 1:5.000);

Allegato B - Estratto degli studi propedeutici al Piano dell'Area Naturale Protetta dell'Ente Riserva Naturale Regionale Nazzano, Tevere-Farfa costituiti dalle seguenti carte tematiche:

- B1 Tav. 4 - Analisi dei sistemi antropici (scala 1:10.000);
- B2 Tav. 6 - Uso del suolo (scala 1:10.000);
- B3 Tav. 6b - Copertura del suolo - Corine Land-Cover (scala 1:10.000);
- B4 Tav. 8 - Siti d'interesse storico-archeologico (scala 1:10.000);
- B5 Tav. 9 - Carta geologica (scala 1:10.000);
- B6 Tav. 10 - Carta d'interesse geomorfologico (scala 1:10.000);
- B7 Tav. 12 - Idrografia e zone esondabili (scala 1:10.000);
- B8 Tav. 14 - Carta della vegetazione (scala 1:5.000);

Allegato C - Elaborati costitutivi del Piano di Gestione e Regolamentazione sostenibile del S.N.C. e Z.P.S. IT 6030012 "Riserva Naturale Tevere Farfa":



274 10 GIU. 2011 R

- C1 Volume 1;
- C2 Volume 2;
- C3 Volume 3 - Stralcio delle Norme Tecniche di Attuazione del Piano dell'area protetta;
- C4 Forme di Pubblicizzazione, Concertazione e Informazione;
- C5 Carta geologica - Campionamenti sorgenti e corsi d'acqua (scala 1:25.000);
- C6 Carta della localizzazione degli habitat della Direttiva - Carta dell'uso del suolo (scala 1:25.000);
- C7 Carta della localizzazione delle azioni previste dalle schede allegate (scala 1:20.000);
- C8 Carta della localizzazione dei siti riproduttivi degli Anfibi (specie di interesse comunitario, allegati II e IV Direttiva 92/43 C.E.E.) (scala 1:25.000);

ATTESO che la presente Deliberazione non è soggetta a concertazione con le parti sociali;  
all'unanimità

### DELIBERA

Le premesse sono parti integranti del presente atto;

-di adottare e sottoporre all'esame del Consiglio Regionale la seguente proposta di Deliberazione consiliare concernente: Approvazione del Piano della Riserva Naturale di Nazzano, Tevere-Farfa, ai sensi dell'art. 26 comma 4 della Legge Regionale 6 ottobre 1997, n. 29 "Norme in materia di aree naturali protette regionali" e ss.mm.ii., composto dai seguenti elaborati Allegati A, B e C, che formano anch'essi parte integrante della presente Deliberazione:

Allegato A - Elaborati costitutivi del Piano della Riserva Naturale di Nazzano, Tevere-Farfa:

- A1 Relazione;
- A2 Norme Tecniche di Attuazione;
- A3 Schede progetto;
- A4 Tav. 1 - Carta di confronto tra perimetro istitutivo e perimetro definitivo (scala 1:10.000);
- A5 Tav. 2 - Aree contigue (scala 1:10.000);
- A6 Tav. 3 - Articolazione in zone della Riserva (scala 1:5.000);
- A7 Tav. 4 - Sistema e interventi per l'accessibilità e la fruizione della Riserva (scala 1:5.000);
- A8 Tav. 5 - Interventi di riqualificazione ambientale e paesaggistica (scala 1:5.000);

Allegato B - Estratto degli studi propedeutici al Piano dell'Area Naturale Protetta dell'Ente Riserva Naturale Regionale Nazzano, Tevere-Farfa costituiti dalle seguenti carte tematiche:

- B1 Tav. 4 - Analisi dei sistemi antropici (scala 1:10.000);
- B2 Tav. 6 - Uso del suolo (scala 1:10.000);

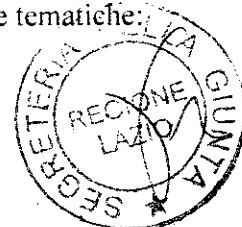

274 10 GIU. 2011 R

- B3 Tav. 6b - Copertura del suolo - Corine Land-Cover (scala 1:10.000);
- B4 Tav. 8 - Siti d'interesse storico-archeologico (scala 1:10.000);
- B5 Tav. 9 - Carta geologica (scala 1:10.000);
- B6 Tav. 10 - Carta d'interesse geomorfologico (scala 1:10.000);
- B7 Tav. 12 - Idrografia e zone esondabili (scala 1:10.000);
- B8 Tav. 14 - Carta della vegetazione (scala 1:5.000);

Allegato C - Elaborati costitutivi del Piano di Gestione e Regolamentazione sostenibile del S.I.C. e Z.P.S. IT 6030012 "Riserva Naturale Tevere Farfa":

- C1 Volume 1;
- C2 Volume 2;
- C3 Volume 3 - Stralcio delle Norme Tecniche di Attuazione del Piano dell'area protetta;
- C4 Forme di Pubblicizzazione, Concertazione e Informazione;
- C5 Carta geologica - Campionamenti sorgenti e corsi d'acqua (scala 1:25.000);
- C6 Carta della localizzazione degli habitat della Direttiva - Carta dell'uso del suolo (scala 1:25.000);
- C7 Carta della localizzazione delle azioni previste dalle schede allegate (scala 1:20.000);
- C8 Carta della localizzazione dei siti riproduttivi degli Anfibi (specie di interesse comunitario, allegati II e IV Direttiva 92/43 C.E.E.) (scala 1:25.000)

### IL CONSIGLIO REGIONALE

VISTO lo Statuto della Regione Lazio;

VISTA la Legge Regionale 18 febbraio 2002, n. 6 e ss.mm.ii.;

VISTO il Regolamento del Consiglio Regionale 29 gennaio 2003, n. 3 e ss.mm.ii.;

VISTA la Legge Regionale 6 ottobre 1997, n. 29 e ss.mm.ii., che detta le norme in materia di aree naturali protette regionali, secondo le disposizioni della Legge 6 dicembre 1991, n. 394 e ss.mm.ii.;

VISTA la Legge Regionale 4 aprile 1979, n. 21, con la quale viene istituita la Riserva Naturale di Nazzano, Tevere-Farfa nei Comuni di Nazzano (Roma), di Torrita Tiberina (Roma) e di Montopoli in Sabina (Rieti);

VISTA la Legge Regionale 5 ottobre 1999, n. 27, di adeguamento della Legge Regionale 4 aprile 1979, n. 21 alla Legge Regionale 6 ottobre 1997, n. 29 e ss.mm.ii., con la quale è stato istituito l'Ente di Gestione Riserva Naturale Regionale Nazzano, Tevere-Farfa;

VISTO l'art. 26 della Legge Regionale 6 ottobre 1997, n. 29 e ss.mm.ii., nel quale si stabiliscono i termini per la redazione e l'adozione del Piano da parte dell'Ente di Gestione:



274 10 GIU. 2011 R

VISTO, in particolare, l'art. 26 comma 2 della Legge Regionale 6 ottobre 1997, n. 29 e ss.mm.ii., che stabilisce che l'Ente di Gestione, con l'assistenza dell'Agenzia Regionale per i Parchi (A.R.P.), è tenuto ad adottare il Piano e trasmetterlo alla Regione;

CONSIDERATO che l'Ente di Gestione ha osservato le procedure previste dall'art. 26 della Legge Regionale 6 ottobre 1997, n. 29 e ss.mm.ii.;

PRESO ATTO che sono state effettuate riunioni congiunte tra l'Ente di Gestione e l'Agenzia Regionale per i Parchi per l'esame del Piano della Riserva Naturale di Nazzano, Tevere-Farfa, ai sensi dell'art. 26 comma 2 della Legge Regionale 6 ottobre 1997, n. 29 e ss.mm.ii.;

PRESO ATTO che il Consiglio Direttivo dell'Ente Riserva Naturale Regionale Nazzano, Tevere-Farfa, nella seduta del 3 giugno 2003, con Deliberazione n. 9 "L.R. 29/97 - Art. 26 e 30 - Adozione del Piano dell'Area Naturale Protetta e del Programma Pluriennale di Promozione Economica e Sociale", ed all'unanimità dei voti, ha adottato il Piano della Riserva Naturale di Nazzano, Tevere-Farfa composto da 35 elaborati;

TENUTO CONTO che l'Ente Riserva Naturale Regionale Nazzano, Tevere-Farfa, con nota del 7 luglio 2003, prot. n. 1103, ha trasmesso alla Regione Lazio il Piano adottato per gli adempimenti successivi;

CONSIDERATO che la Direzione Ambiente e Protezione Civile ha provveduto alla pubblicazione dell'avviso di deposito del Piano, in ottemperanza all'art. 26 comma 4 della Legge Regionale 6 ottobre 1997, n. 29 e ss.mm.ii., sul quotidiano a diffusione regionale "Corriere della Sera" in data 19 settembre 2003;

CONSIDERATO che il Piano, in ottemperanza all'art. 26 comma 4 della Legge Regionale 6 ottobre 1997, n. 29 e ss.mm.ii., è stato depositato per quaranta giorni dal 19 settembre 2003 presso gli uffici della Regione Lazio - Direzione Regionale Ambiente e Protezione Civile - Area Conservazione della Natura, della Provincia di Roma - Assessorato all'Ambiente, della Provincia di Rieti, del Comune di Nazzano, del Comune di Torrita Tiberina e del Comune di Montopoli in Sabina e che durante il suddetto periodo chiunque poteva prendere visione del Piano e presentare le eventuali osservazioni scritte all'Ente di Gestione;

PRESO ATTO che, con nota dell'8 ottobre 2004, prot. n. 1507, l'Ente di Gestione ha dato comunicazione che, a seguito della pubblicazione del Piano dell'area naturale protetta, non sono pervenute osservazioni;

CONSIDERATO che l'istruttoria tecnico-amministrativa del presente Piano è stata eseguita dalla Direzione Regionale Ambiente e dall'Area Copianificazione Territoriale ed Ambientale della Direzione Regionale Territorio e Urbanistica;

CONSIDERATO che il territorio della Riserva Naturale di Nazzano, Tevere-Farfa ricade in parte all'interno del S.I.C. e Z.P.S. IT 6030012 "Riserva Naturale Tevere-Farfa". sottoposto a specifiche



274 10 GIU. 2011 fr

misure di conservazione previste dalle Direttive 92/43/C.E.E. e 79/409/C.E.E., quest'ultima modificata dalla Direttiva 2009/147/C.E.E., individuato negli elenchi pubblicati rispettivamente con Decreto del Ministero dell'Ambiente e della Tutela del Territorio e del Mare 30 marzo 2009 e 19 giugno 2009;

VISTO l'art. 6 comma 5 della Legge Regionale 6 ottobre 1997, n. 29 e ss.mm.ii., nel quale si stabilisce che nel caso di siti e zone ricadenti, anche parzialmente, nel perimetro delle aree naturali protette, così come classificate ai sensi dell'art. 5 della medesima Legge, le specifiche misure di conservazione integrano i Piani e i Regolamenti di cui agli artt. 26 e 27;

CONSIDERATO che, ai fini della tutela degli habitat e della conservazione della biodiversità del S.I.C. e Z.P.S. IT 6030012 "Riserva Naturale Tevere-Farfa", è stato redatto il Piano di Gestione, ai sensi del D.P.R. 8 settembre 1997, n. 357 e ss.mm.ii. "Regolamento recante attuazione della direttiva 92/43/C.E.E. relativa alla conservazione degli habitat naturali e seminaturali, nonché della flora e della fauna selvatiche";

RITENUTO, quindi, opportuno presentare all'approvazione un unico strumento di pianificazione territoriale coerente e omogeneo rappresentato sia dal Piano di Gestione del S.I.C. e Z.P.S. IT 6030012 "Riserva Naturale Tevere-Farfa" che dal Piano della Riserva Naturale di Nazzano, Tevere-Farfa;

PRESO ATTO che il Consiglio Direttivo dell'Ente Riserva Naturale Regionale Nazzano, Tevere-Farfa ha approvato all'unanimità dei voti, nella seduta del 15 ottobre 2004, la Deliberazione n. 41 "Approvazione del Piano di gestione e Regolamentazione sostenibile dei siti S.I.C. e Z.P.S. IT 6030012 "Riserva Naturale Tevere Farfa";

PRESO ATTO che il Piano di Gestione del S.I.C. e Z.P.S. IT 6030012 "Riserva Naturale Tevere Farfa" è composto dai seguenti elaborati:

- Volume 1;
- Volume 2;
- Volume 3 - Stralcio delle Norme Tecniche di Attuazione del Piano dell'area protetta;
- Forme di Pubblicizzazione, Concertazione e Informazione;
- Carta geologica - Campionamenti sorgenti e corsi d'acqua (scala 1:25.000);
- Carta della localizzazione degli habitat della Direttiva - Carta dell'uso del suolo (scala 1:25.000);
- Carta della localizzazione delle azioni previste dalle schede allegate (scala 1:20.000);
- Carta della localizzazione dei siti riproduttivi degli Anfibi (specie di interesse comunitario, allegati II e IV Direttiva 92/43 C.E.E.) (scala 1:25.000);

CONSIDERATO che in data 11 febbraio 2005, con nota acquisita agli atti il 22 febbraio 2005, prot. n. 26994/2A/02. l'Area Copianificazione Territoriale e Ambientale della Direzione Regionale



274 10 GIU. 2011 R

Territorio e Urbanistica ha redatto la relazione contenente l'esito della verifica di compatibilità del Piano di Gestione del S.I.C. e Z.P.S. 6030012 "Riserva Naturale Tevere-Farfa", con gli aspetti di pianificazione territoriale e urbanistica;

CONSIDERATO che con Determinazione del Direttore della Direzione Regionale Ambiente e Protezione Civile 30 settembre 2002, n. 779 e successive modifiche ed integrazioni è stato istituito il Nucleo di Valutazione composto da esperti in materia di "Rete Natura 2000", finalizzato all'istruttoria dei Piani di Gestione e dei Regolamenti;

CONSIDERATO che, in data 24 maggio 2005, il Nucleo di Valutazione della Direzione Regionale Ambiente e Protezione Civile ha certificato la coerenza degli elaborati realizzati per la redazione del Piano di Gestione del S.I.C. e Z.P.S. IT 6030012 "Riserva Naturale Tevere-Farfa";

CONSIDERATO che il Piano della Riserva Naturale di Nazzano, Tevere-Farfa è stato sottoposto alla Valutazione di Incidenza, ai sensi dell'art. 5 del D.P.R 8 settembre 1997, n. 357 e ss.mm.ii.;

CONSIDERATO che la Valutazione di Incidenza sul Piano della Riserva Naturale di Nazzano, Tevere-Farfa è stata espressa, in data 6 settembre 2007, prot. n. D2/2S/19/151511, con parere favorevole, indicando specifiche integrazioni e modifiche che sono state puntualmente recepite;

VISTO l'art. 26 comma 4 della Legge Regionale 6 ottobre 1997, n. 29 e ss.mm.ii., nel quale si prescrive che l'approvazione dei Piani delle aree naturali protette viene effettuata previo esame congiunto del Comitato Tecnico Scientifico per l'Ambiente e del Comitato Regionale per il Territorio;

VISTO il Voto dell'11 dicembre 2008, n. 154/1, reso in seduta congiunta, nel quale il Comitato Tecnico Scientifico per l'Ambiente e il Comitato Regionale per il Territorio hanno espresso parere favorevole all'approvazione del Piano della Riserva Naturale di Nazzano, Tevere-Farfa apportando modifiche ed integrazioni al Piano stesso;

RITENUTO necessario procedere all'approvazione del Piano della Riserva Naturale di Nazzano, Tevere-Farfa, ai sensi dell'art. 26 comma 4 della Legge Regionale 6 ottobre 1997 n. 29 e ss.mm.ii., composto dai seguenti elaborati:

Allegato A - Elaborati costitutivi del Piano della Riserva Naturale di Nazzano, Tevere-Farfa:

- A1 Relazione;
- A2 Norme Tecniche di Attuazione;
- A3 Schede progetto;
- A4 Tav. 1 - Carta di confronto tra perimetro istitutivo e perimetro definitivo (scala 1:10.000);
- A5 Tav. 2 - Aree contigue (scala 1:10.000);
- A6 Tav. 3 - Articolazione in zone della Riserva (scala 1:5.000);
- A7 Tav. 4 - Sistema e interventi per l'accessibilità e la fruizione della Riserva (scala 1:5.000);
- A8 Tav. 5 - Interventi di riqualificazione ambientale e paesaggistica (scala 1:5.000);

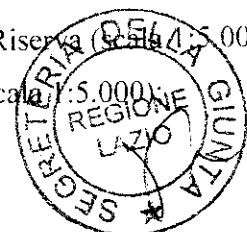

274 10 GIU. 2011 R

Allegato B - Estratto degli studi propedeutici al Piano dell'Area Naturale Protetta dell'Ente Riserva Naturale Regionale Nazzano, Tevere-Farfa costituiti dalle seguenti carte tematiche:

- B1 Tav. 4 - Analisi dei sistemi antropici (scala 1:10.000);
- B2 Tav. 6 - Uso del suolo (scala 1:10.000);
- B3 Tav. 6b - Copertura del suolo - Corine Land-Cover (scala 1:10.000);
- B4 Tav. 8 - Siti d'interesse storico-archeologico (scala 1:10.000);
- B5 Tav. 9 - Carta geologica (scala 1:10.000);
- B6 Tav. 10 - Carta d'interesse geomorfologico (scala 1:10.000);
- B7 Tav. 12 - Idrografia e zone esondabili (scala 1:10.000);
- B8 Tav. 14 - Carta della vegetazione (scala 1:5.000);

Allegato C - Elaborati costitutivi del Piano di Gestione e Regolamentazione sostenibile del S.I.C. e Z.P.S. IT 6030012 "Riserva Naturale Tevere Farfa":

- C1 Volume 1;
- C2 Volume 2;
- C3 Volume 3 - Stralcio delle Norme Tecniche di Attuazione del Piano dell'area protetta;
- C4 Forme di Pubblicizzazione, Concertazione e Informazione;
- C5 Carta geologica - Campionamenti sorgenti e corsi d'acqua (scala 1:25.000);
- C6 Carta della localizzazione degli habitat della Direttiva - Carta dell'uso del suolo (scala 1:25.000);
- C7 Carta della localizzazione delle azioni previste dalle schede allegate (scala 1:20.000);
- C8 Carta della localizzazione dei siti riproduttivi degli Anfibi (specie di interesse comunitario, allegati II e IV Direttiva 92/43 C.E.E.) (scala 1:25.000)

### DELIBERA

Le premesse sono parti integranti del presente atto;

- di approvare il Piano della Riserva Naturale di Nazzano, Tevere-Farfa, ai sensi dell'art. 26 comma 4 della Legge Regionale 6 ottobre 1997, n. 29 e ss.mm.ii., composto dai seguenti elaborati Allegati A, B e C, che formano anch'essi parte integrante della presente Deliberazione:

Allegato A - Elaborati costitutivi del Piano della Riserva Naturale di Nazzano, Tevere-Farfa:

- A1 Relazione;
- A2 Norme Tecniche di Attuazione;
- A3 Schede progetto;
- A4 Tav. 1 - Carta di confronto tra perimetro istitutivo e perimetro definitivo (scala 1:10.000);
- A5 Tav. 2 - Aree contigue (scala 1:10.000);



274 10 GIU. 2011 *fr*

- A6 Tav. 3 - Articolazione in zone della Riserva (scala 1:5.000);
- A7 Tav. 4 - Sistema e interventi per l'accessibilità e la fruizione della Riserva (scala 1:5.000);
- A8 Tav. 5 - Interventi di riqualificazione ambientale e paesaggistica (scala 1:5.000);

Allegato B - Estratto degli studi propedeutici al Piano dell'Area Naturale Protetta dell'Ente Riserva Naturale Regionale Nazzano, Tevere-Farfa costituiti dalle seguenti carte tematiche:

- B1 Tav. 4 - Analisi dei sistemi antropici (scala 1:10.000);
- B2 Tav. 6 - Uso del suolo (scala 1:10.000);
- B3 Tav. 6b - Copertura del suolo - Corine Land-Cover (scala 1:10.000);
- B4 Tav. 8 - Siti d'interesse storico-archeologico (scala 1:10.000);
- B5 Tav. 9 - Carta geologica (scala 1:10.000);
- B6 Tav. 10 - Carta d'interesse geomorfologico (scala 1:10.000);
- B7 Tav. 12 - Idrografia e zone esondabili (scala 1:10.000);
- B8 Tav. 14 - Carta della vegetazione (scala 1:5.000);

Allegato C - Elaborati costitutivi del Piano di Gestione e Regolamentazione sostenibile del S.I.C. e Z.P.S. IT 6030012 "Riserva Naturale Tevere Farfa":

- C1 Volume 1;
- C2 Volume 2;
- C3 Volume 3 - Stralcio delle Norme Tecniche di Attuazione del Piano dell'area protetta;
- C4 Forme di Pubblicizzazione, Concertazione e Informazione;
- C5 Carta geologica - Campionamenti sorgenti e corsi d'acqua (scala 1:25.000);
- C6 Carta della localizzazione degli habitat della Direttiva - Carta dell'uso del suolo (scala 1:25.000);
- C7 Carta della localizzazione delle azioni previste dalle schede allegate (scala 1:20.000);
- C8 Carta della localizzazione dei siti riproduttivi degli Anfibi (specie di interesse comunitario, allegati II e IV Direttiva 92/43 C.E.E.) (scala 1:25.000).

La presente deliberazione comprensiva degli allegati sarà pubblicata sul Bollettino Ufficiale della Regione Lazio.



*ALL A*



REGIONE  
LAZIO

DIPARTIMENTO ISTITUZIONALE E TERRITORIO

DIREZIONE REGIONALE AMBIENTE  
DIREZIONE REGIONALE TERRITORIO E URBANISTICA



RISERVA NATURALE REGIONALE  
NAZZANO, TEVERE - FARFA



DELEGATO A1

# Piano della Riserva Naturale

## Nazzano, Tevere - Farfa

### RELAZIONE



ALLEG. alla DELIB. N. 274 *gr*

DEL 10 GIU. 2011



REGIONE  
LAZIO

DIPARTIMENTO ISTITUZIONALE E TERRITORIO

DIREZIONE REGIONALE AMBIENTE

DIREZIONE REGIONALE TERRITORIO E URBANISTICA



RISERVA NATURALE REGIONALE  
NAZZANO, TEVERE - FARFA

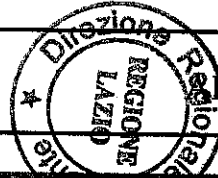

ALLEGATO A2

Piano della Riserva Naturale

Nazzano, Tevere - Farfa

NORME TECNICHE di ATTUAZIONE



ALLEG. alla DELIB. N. 274  
DEL 10 GIU. 2011



REGIONE  
LAZIO

DIPARTIMENTO ISTITUZIONALE E TERRITORIO

DIREZIONE REGIONALE AMBIENTE  
DIREZIONE REGIONALE TERRITORIO E URBANISTICA



RISERVA NATURALE REGIONALE  
NAZZANO, TEVERE - FARFA



ALLEGATO A3

## Piano della Riserva Naturale

### Nazzano, Tevere - Farfa

### SCHEDE PROGETTO



*fr*



REGIONE  
LAZIO

DIPARTIMENTO ISTITUZIONALE E TERRITORIO

DIREZIONE REGIONALE AMBIENTE

DIREZIONE REGIONALE TERRITORIO E URBANISTICA



RISERVA NATURALE REGIONALE  
NAZZANO, TEVERE - FAREFA



ALLEGATO

Piano della Riserva Naturale

Nazzano, Tevere - Farfa

14/11/11

CARTELLI DI COMUNICAZIONE AMBIENTALE



*R*

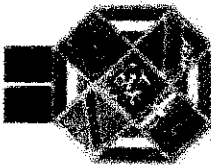

REGIONE  
LAZIO

DIPARTIMENTO ISTITUZIONALE E TERRITORIO

DIREZIONE REGIONALE AMBIENTE

DIREZIONE REGIONALE TERRITORIO E URBANISTICA



RISERVA NATURALE REGIONALE  
NAZZANO, TEVERE - FARFA

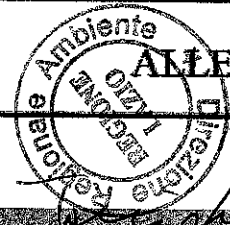

ALLEGATO A

Piano della Riserva Naturale  
Nazzano, Tevere - Farfa

TAV. 2  
AREE CONTIGUE





REGIONE  
LAZIO

Allegato alla DELIB. N. 274  
10 GIUGNO 2002

DIPARTIMENTO ISTITUZIONALE E TERRITORIO

DIREZIONE REGIONALE AMBIENTE

DIREZIONE REGIONALE TERRITORIO E URBANISTICA



RISERVA NATURALE  
NAZZANO, TEVERE



## Piano della Riserva Naturale

### Nazzano, Tevere - Farfa

FAV. 3

ABBUCCIAZIONE E ZONE DEL RISERVA





REGIONE  
LAZIO

DIPARTIMENTO ISTITUZIONALE E TERRITORIO  
DIREZIONE REGIONALE AMBIENTE  
DIREZIONE REGIONALE TERRITORIO E URBANISTICA



RISERVA NATURALE  
NAZZANO, TEVERE -

ALLEG. alla DELIB. N. 274  
DEL 10 GIU. 2011

*Handwritten signature*



# Piano della Riserva Naturale Nazzano, Tevere - Farfa

## FAV. 4 SISTEMA D'INTERVENTI PER IL RECUPERO E LA GESTIONE DELLA RISERVA



ALL. A



REGIONE LAZIO

DIPARTIMENTO ISTITUZIONALE E TERRITORIO  
DIREZIONE REGIONALE AMBIENTE  
DIREZIONE REGIONALE TERRITORIO E URBANISTICA

RISERVA NATURALE RE  
NAZZANO, TEVERE - FA



ALLEG. alla DELIB. N. 274  
DEL 10 GIU. 2011

*R*

*beni*

# Piano della Riserva Naturale Nazzano, Tevere - Farfa

## Tav. 5

### INTERVENTI DI RIQUALIFICAZIONE AMBIENTALE E PAISAGGISTICA



AU B

REGIONE LAZIO  
RISERVA NATURALE REGIONALE NAZZANO-TI  
L.R. 4 aprile 1979 n°21, L.R. 5 ottobre 1999 n°27

# PIANO DELL'AREA NATURALE PROTETTA

Allegato  
B1  
DIREZIONE REGIONALE  
Ambiente  
DIPARTIMENTO REGIONALE  
T.M.  
RISERVA NATURALE REGIONALE  
Nazzano-Tivoli  
T.M.  
T.M.

OGGETTO: ANALISI DEI SISTEMI ANTROPICI

# TAV 4

ALLEG. alla Delib. N. 274  
DEL 10 GIU. 2011

SCALA  
1: 10.000

## LEGENDA

◻ ◻ ◻ ◻ ◻ ◻ ◻ ◻  
Limite della riserva

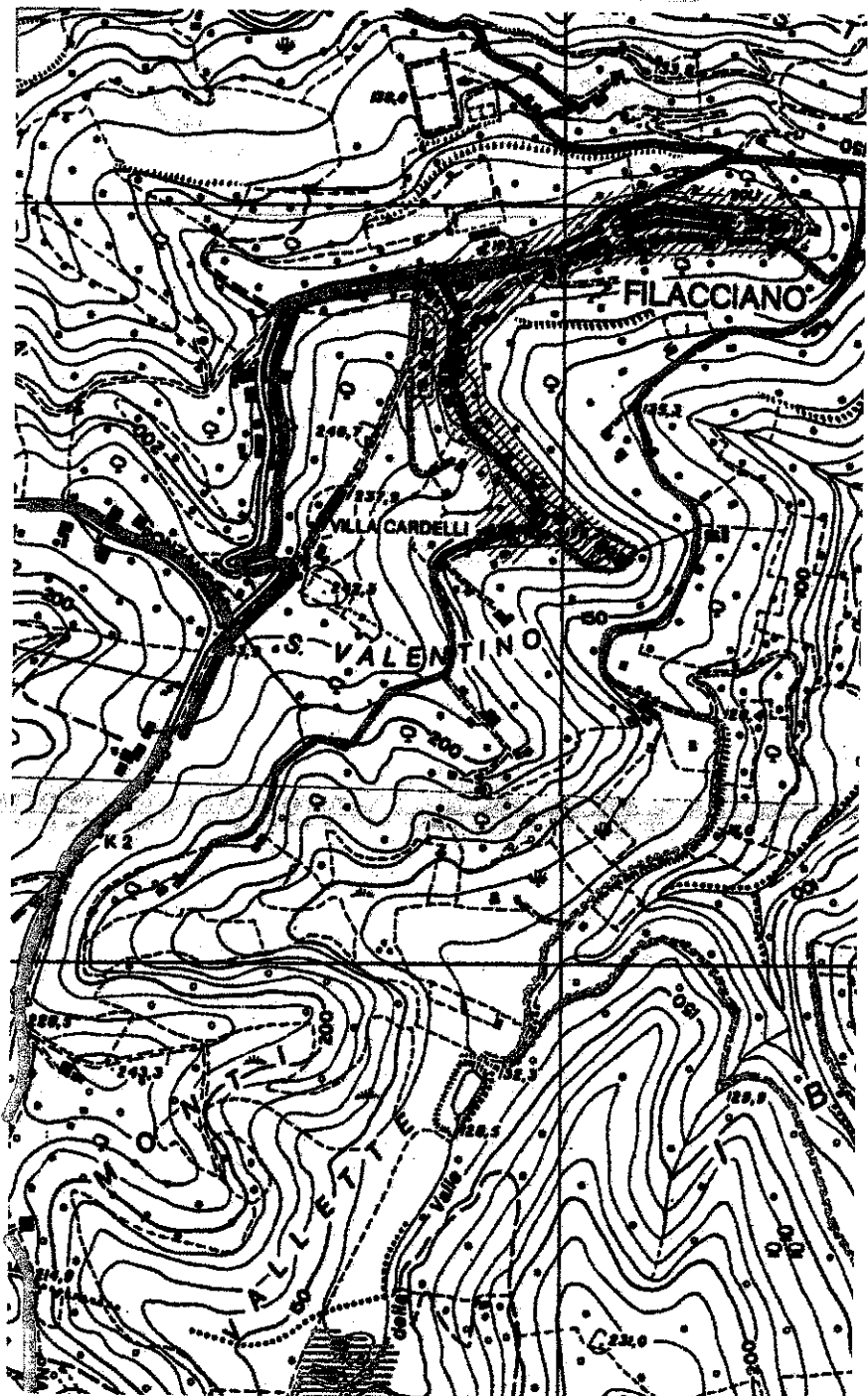

REGIONE LAZIO  
RISERVA NATURALE REGIONALE NAZZANO-1  
L.R. 4 aprile 1979 n°21, L.R. 5 ottobre 1999 n°27

# PIANO DELL'AREA NATURALE PROTETTA

Allegato  
B2

Direzione Regionale  
REGIONE  
LAZIO

*Turpin*

Allegato

RISERVA  
NAZZANO-1

OGGETTO: USO DEL SUOLO

# TAV 6

ALLEG. alla DELIB. N. 274  
DEL 10 GIU. 2011

SCALA  
1: 10.000

## LEGENDA



Limite della riserva

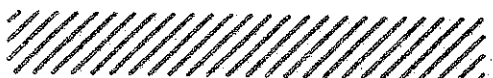
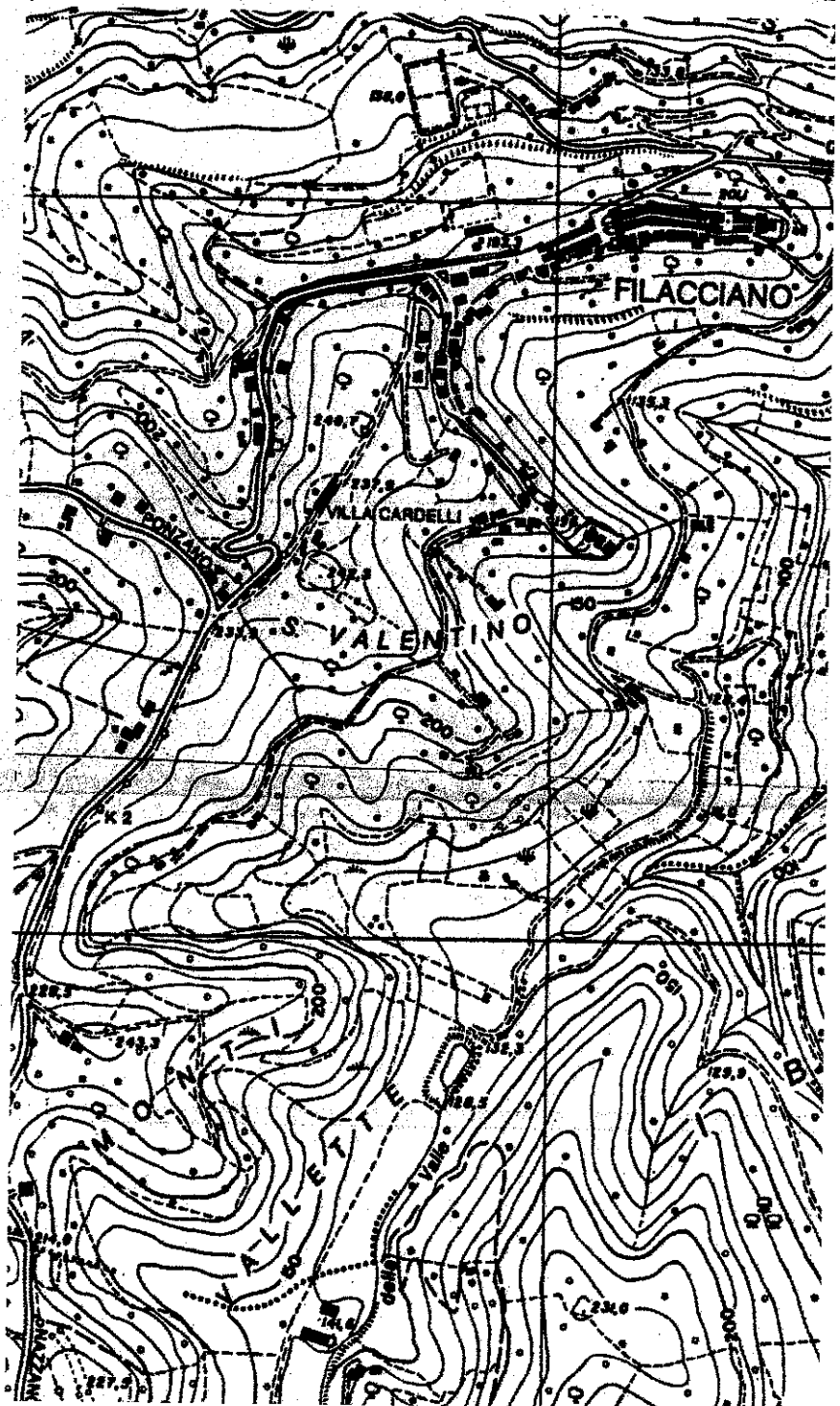

REGIONE LAZIO  
RISERVA NATURALE REGIONALE NAZZANO-TE  
L.R. 4 aprile 1979 n°21, L.R. 5 ottobre 1999 n°27

# PIANO DELL'AREA NATURALE PROTETTA

Allegato  
B3

Direzione Regionale Ambiente  
REGIONE LAZIO

*Torres*

Allegato Deliberazione

RISERVA NATURALE REGIONALE NAZZANO-TE

OGGETTO: COPERTURA DEL SUOLO - CORINE LAND

# TAV 6b

ALLEG. alla DELIB. N. 274  
DEL 10 GIU. 2011  
SCALA  
1: 10.000

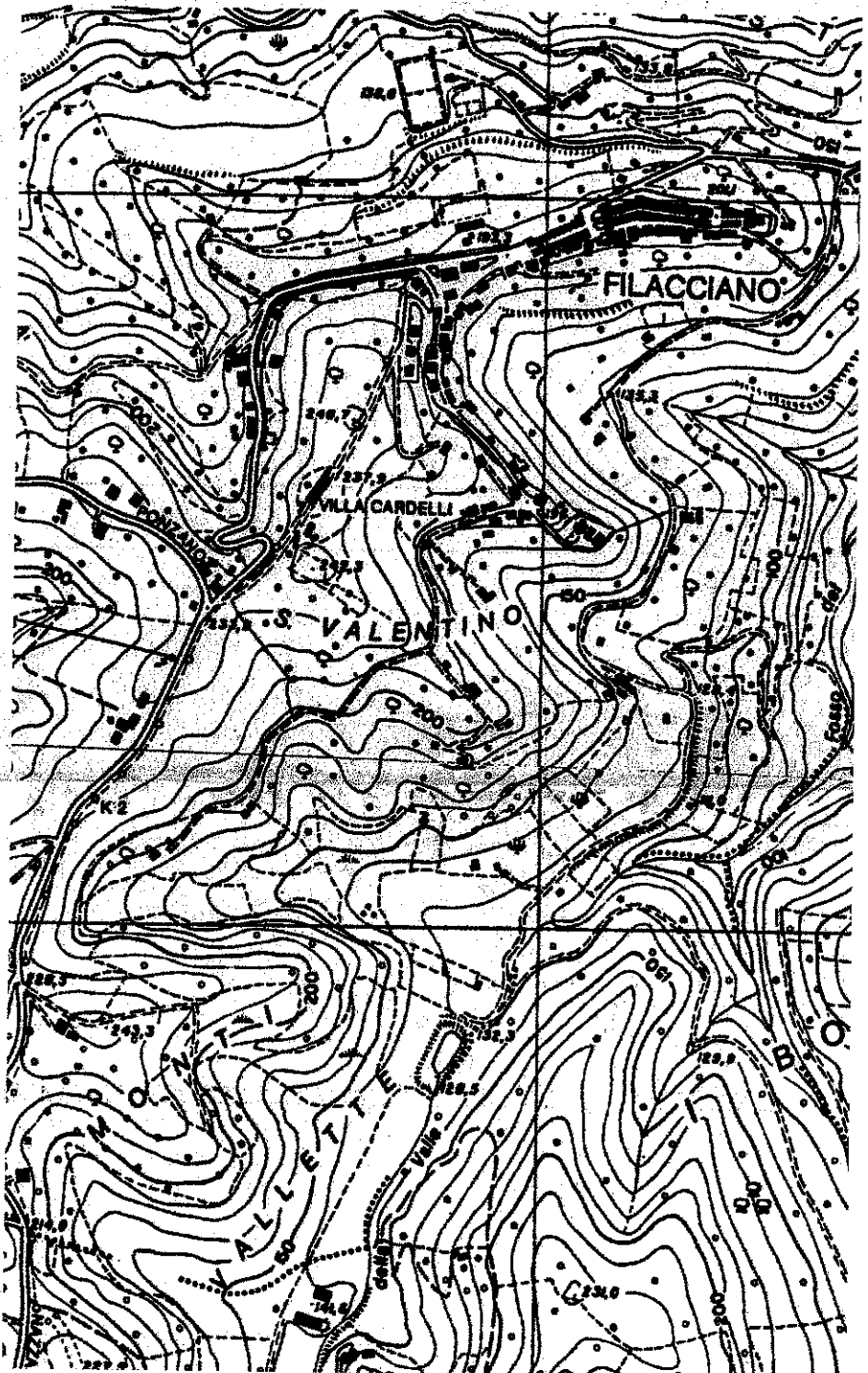

## LEGENDA



Limite della riserva

REGIONE LAZIO

RISERVA NATURALE REGIONALE NAZZANO-TE

L.R. 4 aprile 1979 n°21, L.R. 5 ottobre 1999 n°27

# PIANO DELL'AREA NATURALE PROTETTA

Allegato

B4



*Allegato Deliberazione*

OGGETTO: SITI D'INTERESSE STORICO-ARCHEOLOGICO

# TAV 8

ALLEG. alla DELIB. N. 1276  
DEL 10 GIU. 2011

## SCALA

1: 10.000

## LEGENDA



Limite della riserva

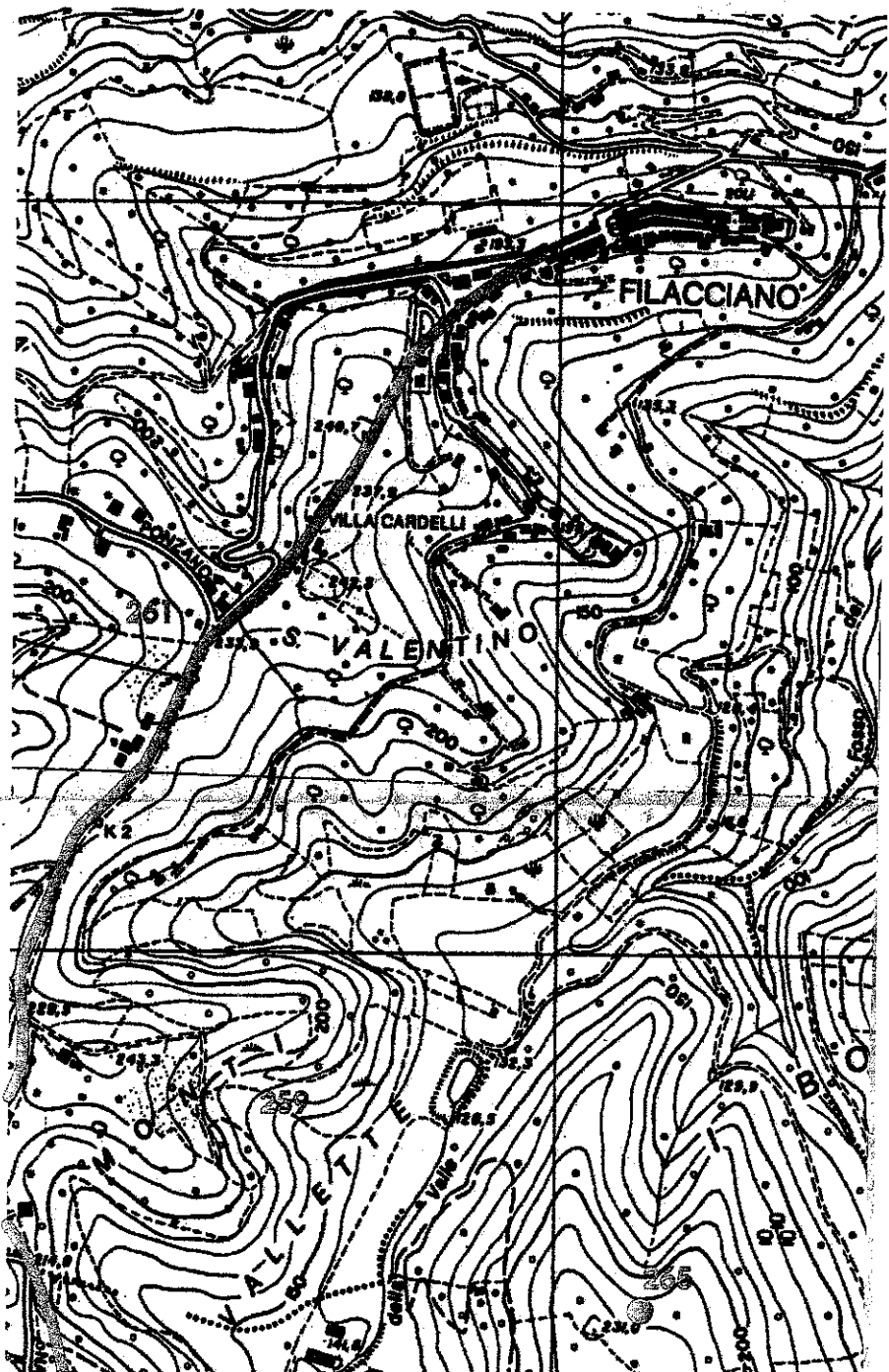

REGIONE LAZIO  
RISERVA NATURALE REGIONALE NAZZANO-TE  
L.R. 4 aprile 1979 n°21, L.R. 5 ottobre 1999 n°27

# PIANO DELL'AREA NATURALE PROTETTA

Allegato  
B5



OGGETTO: CARTA GEOLOGICA

# TAV 9

ALLEG. alla DELIB. N. 276

DEL 10 GIUGNO 2011

## SCALA

1: 10.000

## LEGENDA



Limite della riserva

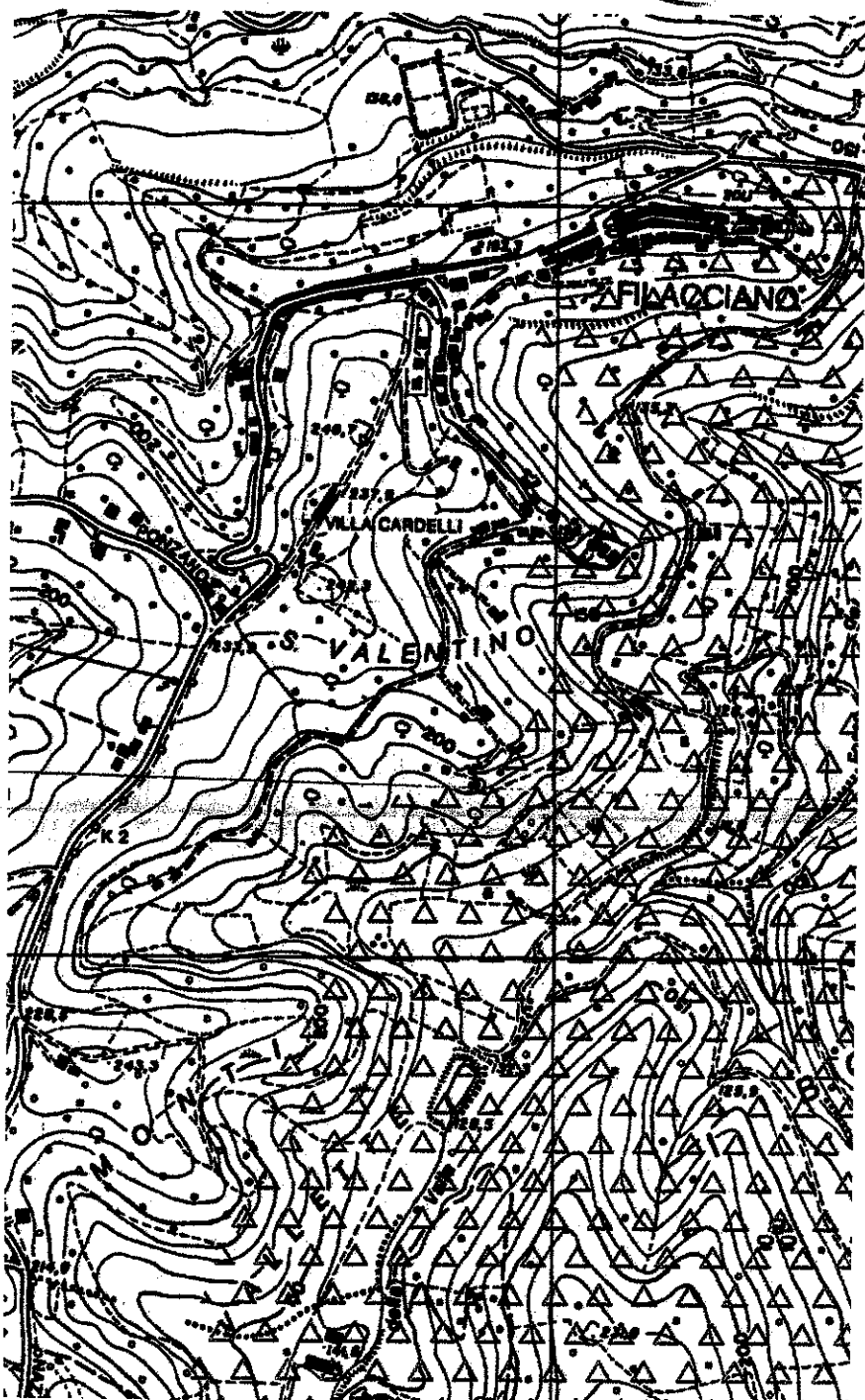

REGIONE LAZIO  
RISERVA NATURALE REGIONALE NAZZANO-TEVERE FARFA  
L.R. 4 aprile 1979 n°21, L.R. 5 ottobre 1999 n°27

# PIANO DELL'AREA NATURALE PROTETTA

ALLEG. alla DELIB. N. 274  
DEL 10 GIU 2011

OGGETTO: CARTA D'INTERESSE GEOMORFOLOGICO

Allegato Delibera  
N. 274  
03/06/03

Allegato  
B6

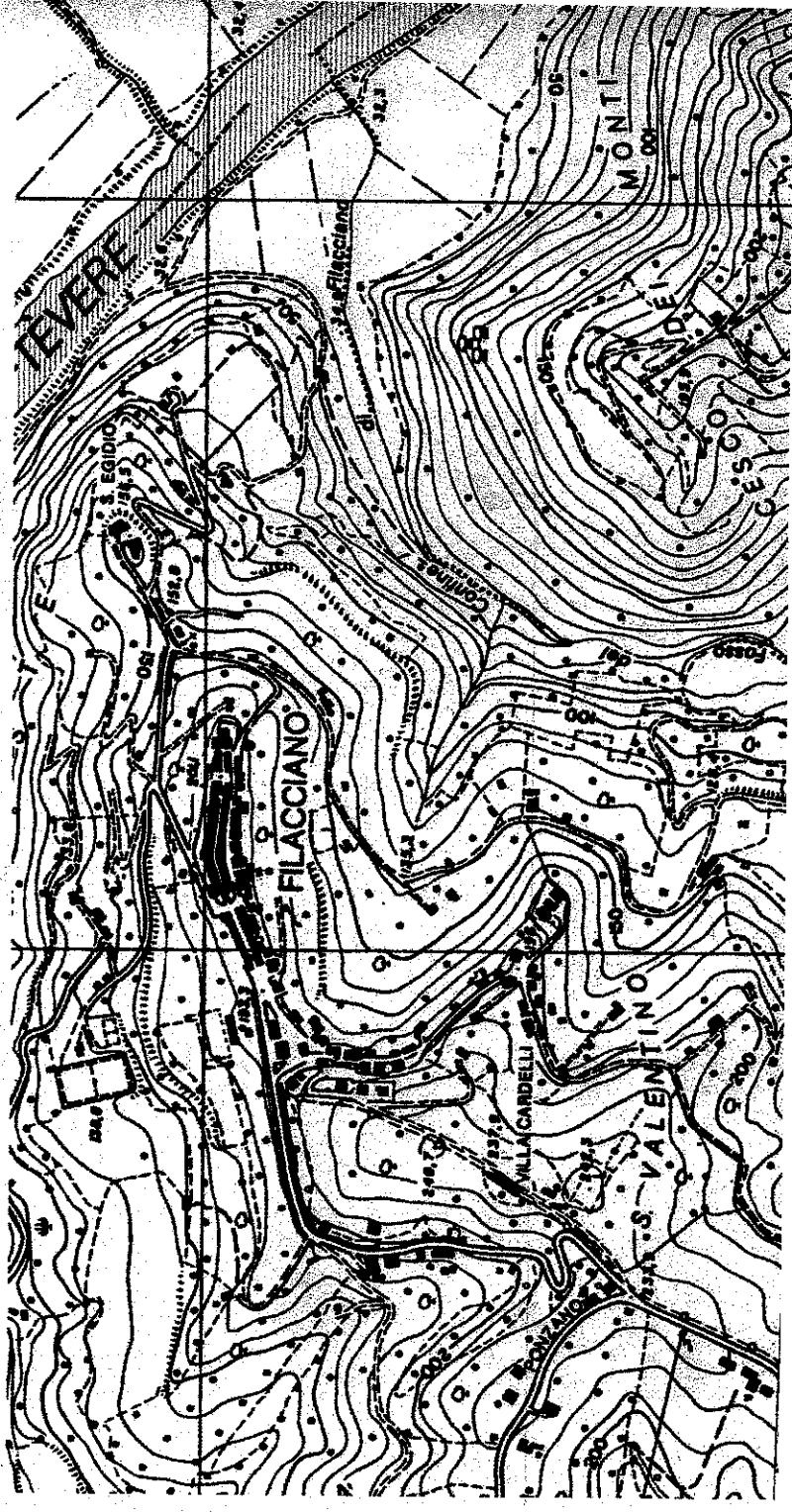
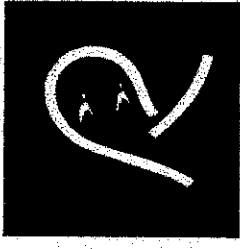

# TAV 10

SCALA  
1:10.000



REGIONE LAZIO  
RISERVA NATURALE REGIONALE NAZZANO-T  
L.R. 4 aprile 1979 n°21, L.R. 5 ottobre 1999 n°27

Allegato  
B8



# PIANO DELL'AREA NATURALE PROTETTA

*Tan...*

ALLEG. alla DELIB. N. 274 *D*

DEL 10 GIUGNO 2011

*Allegato Delib...*

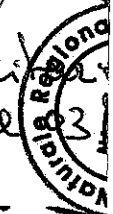

**OGGETTO: CARTA DELLA VEGETAZIONE**

# TAV 14

**SCALA**  
1:5.000

# LEGENDA

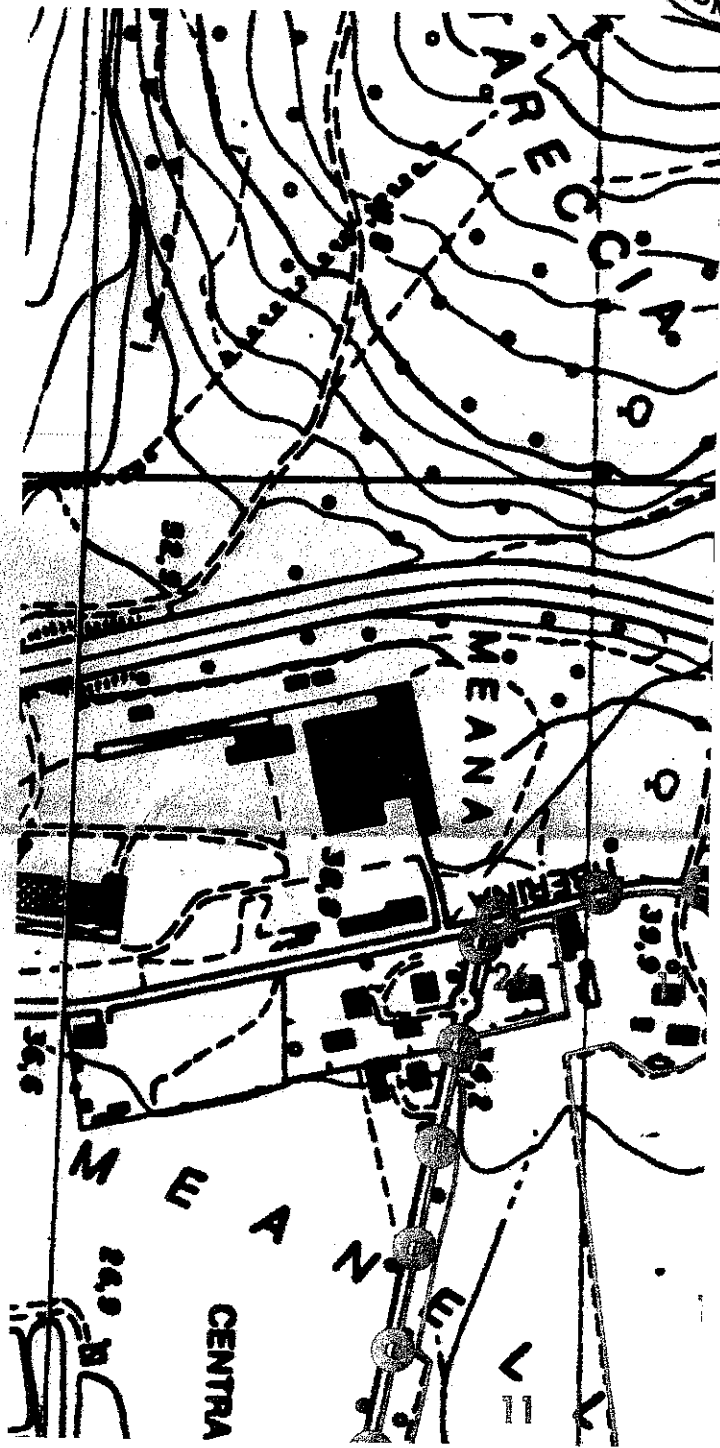

ACC C

REGIONE LAZIO  
DIPARTIMENTO TERRITORIO  
DIREZIONE REGIONALE AMBIENTE E C.P.  
AREA CONSERVAZIONE E NATURA

La presente copia composta di N. 252 pagine  
è conforme al suo originale.

Allegato  
C1  
Regione Ambiente  
REGIONE LAZIO  
DIREZIONE

# PIANO DI GESTIONE

SIC E ZPS IT 6030012

"RISERVA NATURALE TEVERE FARFA"

IL DIRETTORE REGIONALE  
(Arch. *Giuliana Longano*)

1

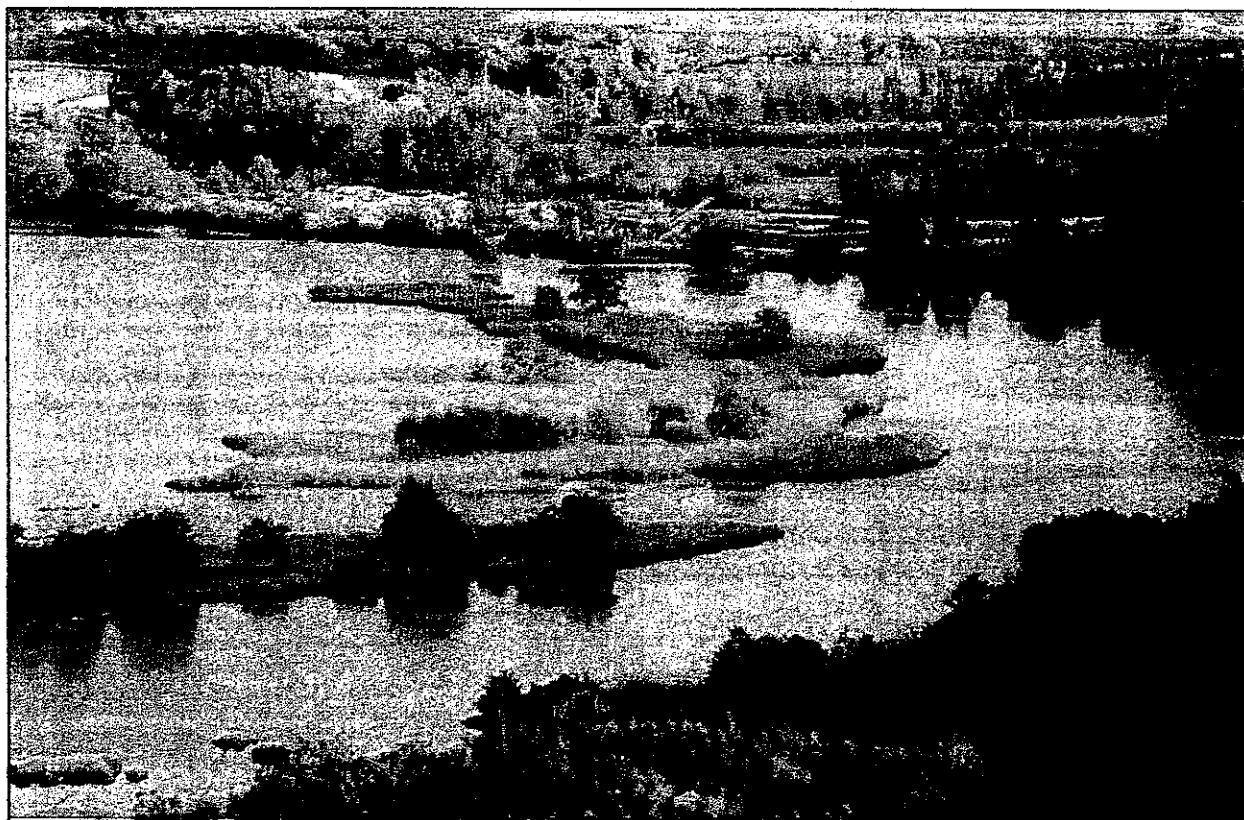

REDATTA PER LA

RISERVA NATURALE REGIONALE

"NAZZANO - TEVERE FARFA"

ALLEG. alla DELIB. N. 274  
DEL 10 GIU. 2011

Stampa circolare con firma e dati: MARCELLA MARTI N. 1974

Settembre 2004

Allegato



...IO  
...E C.T.  
...RA  
La presente copia composta di N. 168 pagine  
è valida al suo originale.

# PIANO DI GESTIONE

SIC E ZPS IT 6030012

"RISERVA NATURALE TEVERE FARFA"

IL DIRETTORE REGIONALE  
(Arch. Giovanni Bargagna)

2



REDATA PER LA

RISERVA NATURALE REGIONALE

"NAZZANO - TEVERE FARFA"

ALLEG. alla DELIB. N. 274  
DEL 10. GIU. 2011



Settembre 2004

Allegato



REGIONE LAZIO  
DIPARTIMENTO TERRITORIO  
DIREZIONE REGIONALE AMBIENTE E C.P.  
AREA CONSERVAZIONE E NATURA

La presente copia composta di N. 117 pagine  
è conforme al suo originale. *CF*

# PIANO DI GESTIONE

SIC E ZPS IT 6030012

"RISERVA NATURALE TEVERE FARFA"

ALLEG. alla DELIB. N. 274  
DEL 10 GIU. 2011

3

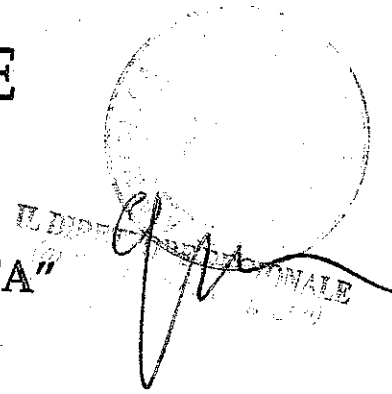

REDATTA PER LA

RISERVA NATURALE REGIONALE

"FAZZANO - TEVERE FARFA"



ALLEGATO

STRALCIO DELLE NORME TECNICHE DI ATTUAZIONE  
DEL PIANO DELL'AREA PROTETTA

Allegato

C4



# PIANO DI GESTIONE

SIC E ZPS IT 6030012

"RISERVA NATURALE TEVERE FARFA"

ALLEG. alla DELIB. N. 274  
DEL 10 GIU. 2011

IL DIRETTORE REGIONALE  
(Arch. Giovanna Bargagna)



REDATTO PER LA

**RISERVA NATURALE REGIONALE**

**"NAZZANO -TEVERE FARFA"**

FORME DI PUBBLICIZZAZIONE, CONCERTAZIONE E INFORMAZIONE

*[Signature]*

# CARTA GEOLOGICA

## SIC-ZPS IT 6030012 "RISERVA NATURALE TEVERE-FARFA"

### CAMPIONAMENTI SORGENTI E CORSI D'ACQUA

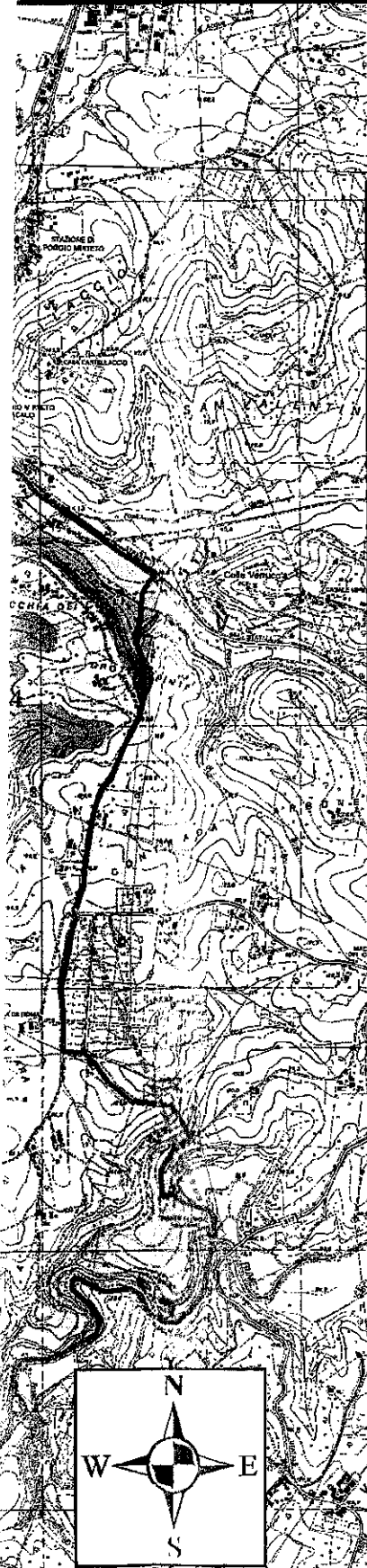

**Allegato**  
**C5**



#### Legenda

- Limite dell'area SIC-ZPS
- Punti di campionamento delle acque
- Faglie

#### COMPLESSI GEOLOGICI

- "Argille sabbiose di ambiente marino"
- "Depositi Piroclastici indifferenziati"
- "Depositi alluvionali recenti"
- "Ghiaie a stratificazione incrociata"
- "Lenti pelitico sabbiose"
- "Livello Calcarenitico bioclastico"
- "Membro di Torrita Tiberina"
- "Membro di Vasanello"
- "Membro di civitella S.Paolo"
- "Sabbie grossolane di ambiente di spiaggia"
- "Sabbie siltose di ambiente marino"
- "Unità di Fiano"
- "Unità di Graffignano"
- "Unità di Grotte S. Stefano"
- "Unità di Rio Fratta"
- Fiumi: Tevere e Farfa

ID	NOMINATIVO
2	Fontanile S.P.
4	Fontanile Canararo
5	Fontanile Filacciano
6	Fontanile Pendicoste
7	Fontanile Crocefisso
8	Fontanile Willacardell
9	Fosso Boschetti
10	Sorgente Moletta
11	Sorgente 2 S.P.
12	Sorgente 1 S.P.
13	Font. Contrada Uffici
15	Font. Campo di Cont
16	Fontanile Stagno
17	Fiume Farfa
18	Fosso Prosciano
19	Font. Vecchia Fornace
20	Fosso Eletto dotto
21	Fontana Fornace
22	Fosso Casella
23	Fiume Tevere
24	Sorgente Tiberina
25	Sorgente Casella
26	Fontanile Foresteria
27	Fosso Marcello
28	Fontanile Stella
29	Sorgente S. Antano
30	Fosso Memmo
31	Fosso Casaleto
32	Fosso Pasquina
33	Fosso Pratavalle
34	Sorg. Monte S. Piet
35	Sorgente Tubo Nero
36	Font. Quarto Fontan
37	Sorg. Campo del Po
38	Sorgente Arancolor
39	Fosso Cilli

ALLEG. alla DELIB. N. 274  
 DEL 10 GIU. 2011

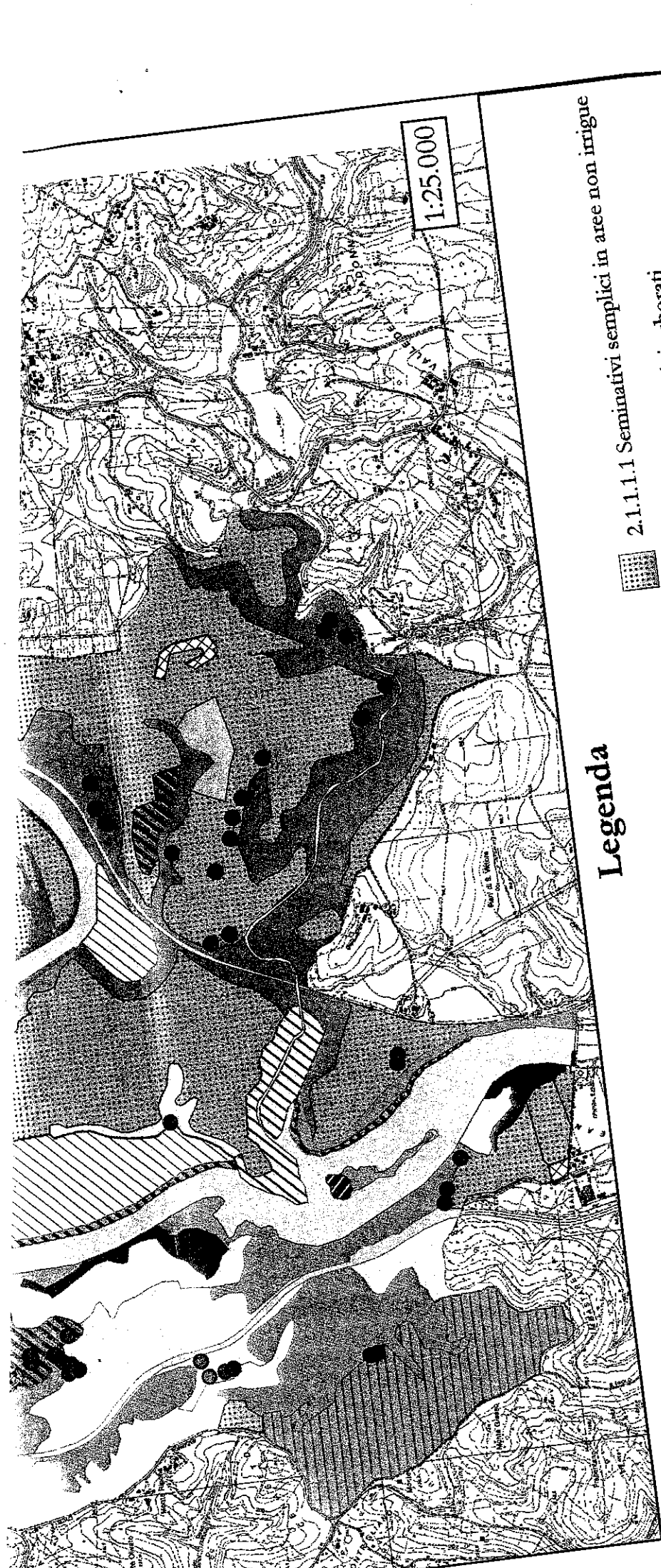

1:25.000

### Legenda

- |                            |                |           |  |   |
|----------------------------|----------------|-----------|--|---|
| <b>Habitat Natura 2000</b> |                | 3150+3260 |  | 1.1.1 Zone residenziali a tessuto continuo        |
|                            | 3280+3130      |           | 1.1.2.1 Case sparse  | 2.1.1.1.1 Seminativi semplici in aree non irrigue |
|                            | 3280+3130+92A0 |           | 1.2.1 Aree industriali, commerciali e dei servizi pubblici e privati | 2.1.1.1.2 Seminativi semplici in aree irrigue     |
|                            | 3280+92A0      |           | 1.2.2.1.1 Ferrovia   | 2.1.2.1.1 Seminativi semplici in aree irrigue     |
|                            | 92A0           |           | 1.2.2.2.1 Autostrada A1  | 2.2.3 Oliveti                                     |
|                            | 92A0+3280      |           | 1.3.1 Aree estrattive  | 2.3.1 Prati e Prati-pascoli avvicendati           |
|                            |                |           | 1.4.1 Aree verdi urbane  | 2.4.2 Sistemi culturali e particellari complessi  |
|                            |                |           |  | 3.1.1 Bosco                                       |
|                            |                |           |  | 3.1.1.6 Boschi di specie igrofile                 |
|                            |                |           |  | 3.2.2.2 Arbusteti termofili                       |

Allegato  
C6 Regione  
REGIONE LAZIO  
DIREZIONE

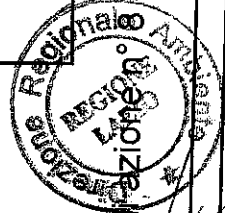

Scheda di azione n°



Schede di azione n° 1, 2, 3, 5, 6, 7

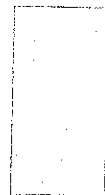

Scheda di azione n° 4



# Legenda

1:20.000



ALLEG. alla DELIB. N. 274  
DEL 10 GIU. 2011

SR

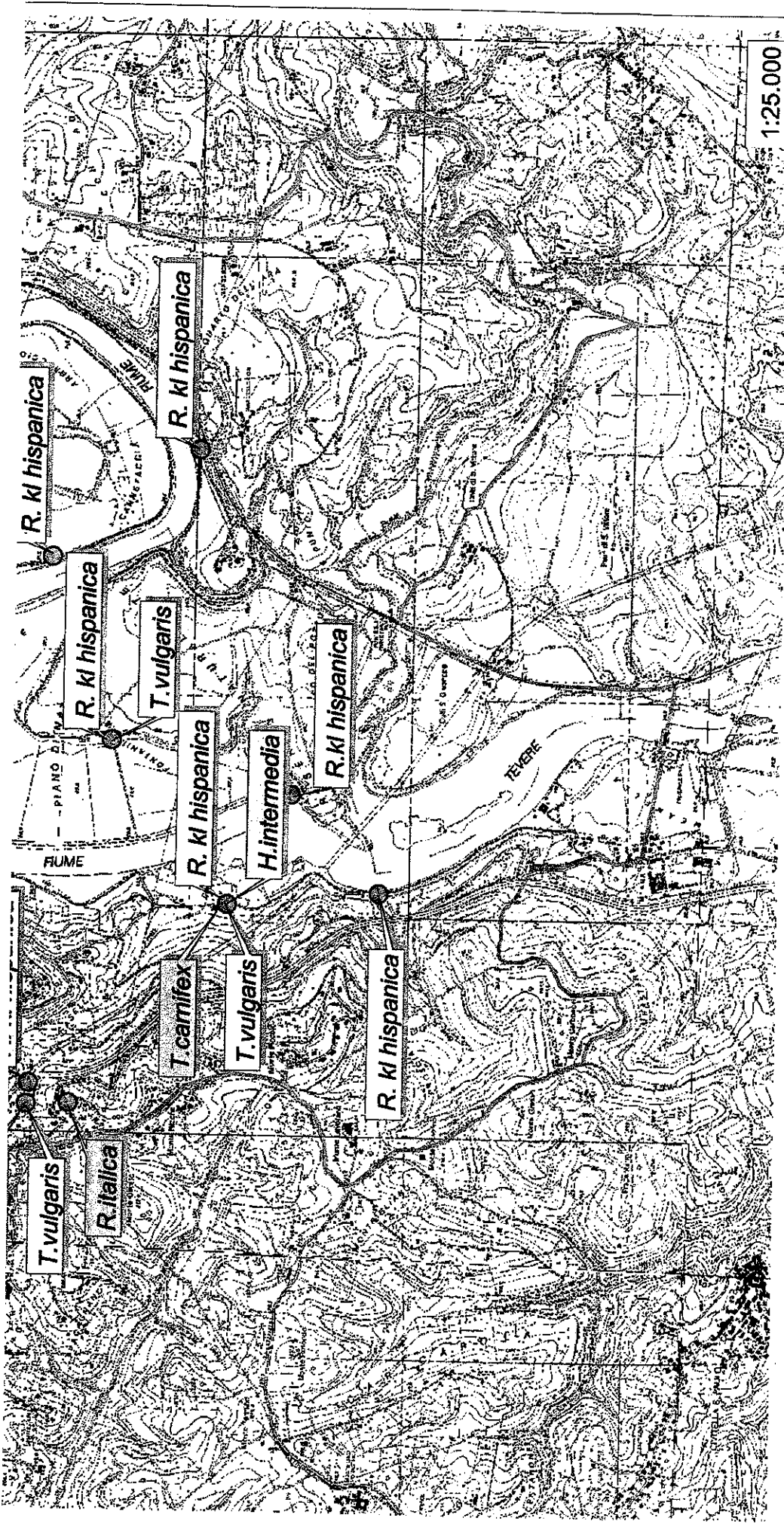

**Legenda**

SIC-ZPS IT6030012 TEVERE-FARFA

Siti riproduttivi accertati

**Specie di interesse comunitario**

*Triturus camifex*

*Rana dalmatina*

*Triturus vulgaris*

*Hyla intermedia*

*Rana italica*

**Altre specie**

*Rana kl. hispanica*

**Specie di interesse regionale o locale**

Allegato  
C8

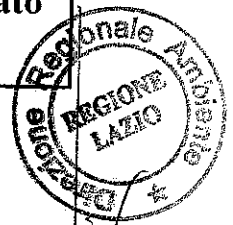

*Tommaso...*

ALLEG. alla DELIB. N. 274  
DEL 10 GIU. 2011



# REGIONE LAZIO

DIPARTIMENTO TERRITORIO

*Direzione Regionale Ambiente e Cooperazione tra i Popoli  
Comitato Tecnico Scientifico per l'Ambiente  
Sezione Conservazione e Valorizzazione del Patrimonio Naturale*

*Direzione Regionale Territorio e Urbanistica  
Comitato Regionale per il Territorio*

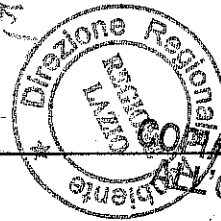

CONFORME ALL'ORIGINALE

*Torricelli*

**Riunione congiunta dell'11 dicembre 2008  
Comitato Tecnico Scientifico per l'Ambiente - Parere  
Comitato Regionale per il Territorio - Voto n. 154/1**

Oggetto: Piano della Riserva Naturale di Nazzano, Tevere, Farfa - ai sensi dell'art. 26 della Legge Regionale 6 ottobre 1997, n. 29 e successive modifiche ed integrazioni - Ente di Gestione Riserva Naturale Regionale Nazzano, Tevere-Farfa.

**Il "Comitato Tecnico Scientifico per l'Ambiente", Sezione "Conservazione e Valorizzazione del Patrimonio Naturale", e il "Comitato Regionale per il Territorio"**

## **PREMESSO CHE**



Con la Legge Regionale 4 aprile 1979, n. 21 viene istituita la Riserva Naturale di Nazzano, Tevere-Farfa nei Comuni di Nazzano (Roma), di Torrita Tiberina (Roma) e di Montopoli in Sabina (Rieti).

Con la Legge Regionale 5 ottobre 1999, n. 27, di adeguamento della Legge Regionale 4 aprile 1979, n. 21 alla Legge Regionale 6 ottobre 1997, n. 29 e ss.mm.ii., viene istituito l'Ente di Gestione Riserva Naturale Regionale Nazzano, Tevere-Farfa.

Il Consiglio Direttivo dell'Ente Riserva Naturale Regionale Nazzano, Tevere-Farfa, nella seduta del 3 giugno 2003, con Deliberazione n. 9 "L.R. 29/97 - Art. 26 e 30 - Adozione del Piano dell'Area Naturale Protetta e del Programma Pluriennale di Promozione Economica e Sociale", ed

*[Signature]*

*[Signature]*

REGIONE LAZIO  
COMITATO REGIONALE PER IL TERRITORIO  
VOTO N. 0154/1 - 11 DIC. 2008  
SECRETARIO

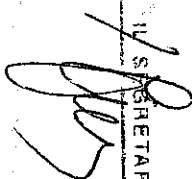

DIREZIONE AMBIENTE  
REGIONE LAZIO  
COPIA CONFORME  
ALL'ORIGINALE  
*Tanfer*

SECRETARIA DELLA GIUNTA  
REGIONE LAZIO