

275 10 GIU. 2011. r

OGGETTO: Proposta di deliberazione consiliare concernente: Approvazione del Piano della Riserva Naturale della Valle dei Casali-Roma di cui all'art. 26 della Legge Regionale 6 ottobre 1997, n. 29 "Norme in materia di aree naturali protette regionali" e successive modifiche ed integrazioni.

LA GIUNTA REGIONALE

SU PROPOSTA dell'Assessore all'Ambiente e Sviluppo Sostenibile;
VISTO lo Statuto della Regione Lazio;
VISTA la Legge Regionale 18 febbraio 2002, n. 6 e ss.mm.ii.;
VISTO il Regolamento Regionale 6 settembre 2002, n. 1 e ss.mm.ii.;
VISTA la Legge Regionale 6 ottobre 1997, n. 29 e ss.mm.ii., che detta le norme in materia di aree naturali protette regionali, secondo le disposizioni della Legge 6 dicembre 1991, n. 394 e ss.mm.ii.;
VISTO l'art. 44 comma 1 della Legge Regionale 6 ottobre 1997, n. 29 e ss.mm.ii., con il quale viene istituita la Riserva Naturale della Valle dei Casali nel Comune di Roma;
VISTO l'art. 40 comma 1 della Legge Regionale 6 ottobre 1997, n. 29 e ss.mm.ii., con il quale è stato istituito l'Ente Regionale RomaNatura, gestore del Sistema delle Aree Naturali Protette nel Comune di Roma, tra cui anche la Riserva Naturale della Valle dei Casali;
VISTO l'art. 26 della Legge Regionale 6 ottobre 1997, n. 29 e ss.mm.ii., nel quale si stabiliscono i termini per la redazione e l'adozione del Piano da parte dell'Ente di Gestione;
VISTO, in particolare, l'art. 26 comma 2 della Legge Regionale 6 ottobre 1997, n. 29 e ss.mm.ii., che stabilisce che l'Ente di Gestione, con l'assistenza dell'Agenzia Regionale per i Parchi (A.R.P.), è tenuto ad adottare il Piano e trasmetterlo alla Regione;
CONSIDERATO che l'Ente di Gestione RomaNatura ha osservato le procedure previste dall'art. 26 della Legge Regionale 6 ottobre 1997, n. 29 e ss.mm.ii.;
PRESO ATTO che sono state effettuate riunioni congiunte tra RomaNatura e l'Agenzia Regionale per i Parchi per l'esame del Piano della Riserva Naturale della Valle dei Casali, ai sensi dell'art. 26 comma 2 della Legge Regionale 6 ottobre 1997, n. 29 e ss.mm.ii.;
PRESO ATTO che il Consiglio Direttivo dell'Ente Regionale RomaNatura, nella seduta dell'1 luglio 2002, con Deliberazione n. 23 "Adozione, ai sensi dell'art. 26 della Legge Regionale n. 29 del 6.10.1997, del Piano della Riserva Naturale della Valle dei Casali", che risulta approvato all'unanimità, ha adottato il Piano della Riserva Naturale della Valle dei Casali composto dai seguenti elaborati:

- Relazione illustrativa;
- Normativa Generale del Sistema di Aree Naturali Protette dell'Ente Regionale RomaNatura;



275 10 GIU. 2011 *fr*

- Norme Tecniche di Attuazione della R.N.R. Valle dei Casali;
 - Schede Progetto;
 - Cartografia di Piano secondo la seguente numerazione e titoli:
 - Tav. 1 - Articolazione in zone della Riserva (scala 1:5000);
 - Tav. 2 - Perimetro e articolazione in zone su base catastale (scala 1:5000);
 - Tav. 3 - Individuazione delle aree contigue (scala 1:10.000);
 - Tav. 4 - Sistema e interventi per l'accessibilità e la fruizione della Riserva (scala 1:5000);
 - Tav. 5 - Interventi di riqualificazione ambientale, paesaggistica e di valorizzazione del patrimonio storico-artistico (scala 1:10.000);
 - Tav. 6 - Proprietà pubbliche presenti nella Riserva (scala 1:5000);
- Estratto degli studi propedeutici ai Piani delle Aree Naturali Protette dell'Ente Regionale RomaNatura, costituito da :
- Carta delle unità di paesaggio (scala 1:25.000);
 - Carta delle aree di interesse faunistico (scala 1:10.000);
 - Carta geomorfologica (scala 1:10.000);
 - Carta geologica (scala 1:10.000);
 - Carta delle risorse storico-archeologiche e dei vincoli (scala 1:5.000);
 - Carta della vegetazione ed uso del suolo (scala 1:5.000);
 - Carta delle linee isofreatiche (scala 1:10.000);

TENUTO CONTO che l'Ente Regionale RomaNatura, con nota n. 932 del 05 febbraio 2003 ha trasmesso alla Regione Lazio copia in originale degli elaborati del Piano adottato (prot. n. 7472 del 20 novembre 2002), per gli adempimenti successivi;

CONSIDERATO che la Direzione Ambiente e Protezione Civile ha provveduto alla pubblicazione dell'avviso di deposito del Piano, in ottemperanza all'art. 26 comma 4 della L.R. 6 ottobre 1997, n. 29 e ss.mm.ii. su un quotidiano a diffusione regionale ("Corriere della Sera") del 28 marzo 2003;

CONSIDERATO che il Piano, in ottemperanza all'art. 26 comma 4 della Legge Regionale 6 ottobre 1997, n. 29 e ss.mm.ii., è stato depositato per quaranta giorni dal 28 marzo 2003 presso gli uffici della Regione Lazio, della Provincia di Roma, di RomaNatura e del Comune di Roma e che durante il suddetto periodo chiunque poteva prendere visione del Piano e presentare le eventuali osservazioni scritte all'Ente di Gestione;

PRESO ATTO che risultano pervenute all'Ente Regionale RomaNatura nei termini previsti dalla Legge Regionale 6 ottobre 1997, n. 29 e ss.mm.ii. n. 41 osservazioni al Piano presentate dai seguenti soggetti:

1. Azienda Agraria La Serenella s.r.l. (prot. n. 3350 del 29 aprile 2003);



275 10 GIU. 2011 R

2. Comitato Tutela e Difesa della Valle dei Casali (prot. n. 3438 del 5 maggio 2003);
3. Romano De Gennaro (prot. n. 3439 del 5 maggio 2003);
4. Associazione Verdi Ambiente e Società (prot. n. 3449 del 5 maggio 2003);
5. Regina Consorti, Giancarlo Meloni e Cynthia Villeggia (prot. n. 3450 del 5 maggio 2003);
6. Comune di Roma - Dipartimento VII (prot. n. 3461 del 5 maggio 2003);
7. Società Montelatio VI a r.l. (prot. n. 3480 del 6 maggio 2003);
8. Consorzio La Parrocchietta (prot. n. 3482 del 6 maggio 2003);
9. Rita Capriotti, Giulia Santini, Lorenzo, Rizziero, Maurizio, Giuseppe, Enrico, Maria Cristina, Mario, Augusto, Giuseppina, Gabriella, Matilde Gioacchini (Consorzio "La Parrocchietta") (prot. n. 3483 del 6 maggio 2003);
10. Casa di Cura Villa Emilia (prot. n. 3484 del 6 maggio 2003);
11. WWF (prot. n. 3490 del 6 maggio 2003);
12. Andrea Pulcini (prot. n. 3491 del 6 maggio 2003);
13. Società Aguglia a r.l. (prot. n. 3492 del 6 maggio 2003);
14. Società Cooperativa Agricola "Il Trattore" (prot. n. 3493 del 6 maggio 2003);
15. Società Cooperativa Valle dei Casali a r.l. (prot. n. 3494 del 6 maggio 2003);
16. Società Cooperativa Valle dei Casali a r.l. (prot. n. 3495 del 6 maggio 2003);
17. Società Cooperativa Valle dei Casali a r.l. (prot. n. 3496 del 6 maggio 2003);
18. Società Cooperativa Valle dei Casali a r.l. (prot. n. 3497 del 6 maggio 2003);
19. Società Cooperativa Valle dei Casali a r.l. (prot. n. 3498 del 6 maggio 2003);
20. Società Cooperativa Valle dei Casali a r.l. (prot. n. 3499 del 6 maggio 2003);
21. Anton Tschenett (prot. n. 3503 del 6 maggio 2003);
22. Nello Salvucci (prot. n. 3504 del 6 maggio 2003);
23. Impresa Venicio Verdicchio (prot. n. 3506 del 6 maggio 2003);
24. Società Edilmonte a r.l. (prot. n. 3507 del 6 maggio 2003);
25. Comitato di quartiere Monte delle Capre (prot. n. 3508 del 6 maggio 2003);
26. Maria Salvaggio e Luigi Aversa (prot. n. 3509 del 6 maggio 2003);
27. Fineuropa S.p.A. (prot. n. 3510 del 6 maggio 2003);
28. Comune di Roma - Municipio XVI (prot. n. 3512 del 6 maggio 2003);
29. Studio Lancia (prot. n. 3523 del 6 maggio 2003);
30. Country Club s.r.l., Tennis Club Le Rose s.r.l. e Tennis Club Gianicolo s.r.l. (prot. n. 3526 del 7 maggio 2003);
31. Famiglie Ciufoli e Lucani (prot. n. 3539 del 7 maggio 2003);



275 10 GIU. 2011 *R*

32. Graziella Brutti, Daniela, Fabio, Francesca Colombaroni, Alessia, Emiliano, Franco Di Cicco e Maria Carmela Di Palma (prot. n. 3541 del 7 maggio 2003);
33. Paolo Battistelli (prot. n. 3550 del 7 maggio 2003);
34. Collegio S. Isaia per le Missioni Maronite - Ordine Antoniano Maronita (prot. n. 3553 del 7 maggio 2003);
35. Francesco Milea (prot. n. 3554 del 7 maggio 2003);
36. Provincia Italiana della Congregazione delle Pie Discepolo del Divin Maestro e della Congregazione delle Pie Discepolo Divin Maestro (prot. n. 3555 del 7 maggio 2003);
37. Associazione AS.SV.IN.TRA. (prot. n. 3556 del 7 maggio 2003);
38. Tiber Kappadue s.r.l. (prot. n. 3557 del 7 maggio 2003);
39. Gianfranco Giannangeli (prot. n. 3558 del 7 maggio 2003);
40. Alfonso e Fiorenzo Cianfarini (prot. n. 3559 del 7 maggio 2003);
41. Alfonso e Fiorenzo Cianfarini (prot. n. 3560 del 7 maggio 2003);

PRESO ATTO che risultano pervenute oltre i termini previsti ulteriori osservazioni;

PRESO ATTO che il Consiglio Direttivo dell'Ente Regionale RomaNatura ha approvato, con Deliberazione 16 febbraio 2004, n. 5 le controdeduzioni alle osservazioni pervenute nei termini, contenute nel documento "Controdeduzioni alle osservazioni al Piano della Riserva Naturale Regionale della Valle dei Casali", parte integrante della stessa Deliberazione;

CONSIDERATO che, con nota del 30 settembre 2004 con prot. n. 5766, l'Ente Regionale RomaNatura ha trasmesso alla Direzione Regionale Ambiente e Protezione Civile il Piano controdedotto composto dai seguenti elaborati:

- Relazione illustrativa;
- Normativa Generale del Sistema di Aree Naturali Protette dell'Ente Regionale RomaNatura;
- Norme Tecniche di Attuazione della R.N.R. Valle dei Casali;
- Schede Progetto;
- Cartografia di Piano secondo la seguente numerazione e titoli:
 - Carta di confronto fra perimetro originario e proposto (scala 1:10.000);
 - Tav. 1 - Articolazione in zone della Riserva (scala 1:5000);
 - Tav. 2 - Perimetro ed articolazione in zone su base catastale (scala 1:5000);
 - Tav. 3 - Individuazione delle aree contigue (scala 1:10000);
 - Tav. 4 - Sistema e interventi per l'accessibilità e la fruizione della Riserva (scala 1:5000);
 - Tav. 5 - Interventi di riqualificazione ambientale, paesaggistica e di valorizzazione del patrimonio storico-artistico (scala 1:10.000);
 - Tav. 6 - Proprietà pubbliche presenti nella Riserva (scala 1:5000);
 - Carta delle istanze (scala 1:10.000);

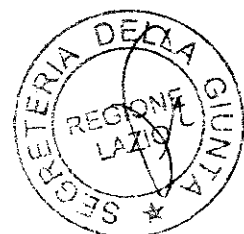

Indirizzi strategici (scala 1:10.000);

Aree naturali protette e reti ambientali di appartenenza (scala 20.000);

CONSIDERATO che l'istruttoria tecnico-amministrativa del presente Piano è stata eseguita dalla Direzione Regionale Ambiente e dall'Area Copianificazione Territoriale ed Ambientale della Direzione Regionale Territorio e Urbanistica;

PRESO ATTO del documento "Parere alle osservazioni", redatto dalle Aree regionali suddette, relativo alle decisioni di accoglimento o rigetto delle osservazioni, trasmesse ai sensi dell'art. 26 comma 4 della Legge Regionale 6 ottobre 1997, n. 29 e ss.mm.ii.;

VISTO l'art. 26 comma 4 della Legge Regionale 6 ottobre 1997, n. 29 e ss.mm.ii., nel quale si prescrive che l'approvazione dei Piani delle aree naturali protette viene effettuata previo esame congiunto del Comitato Tecnico Scientifico per l'Ambiente e del Comitato Regionale per il Territorio;

VISTO il Voto dell'11 dicembre 2008, n. 154/2, reso in seduta congiunta, nel quale il Comitato Tecnico Scientifico per l'Ambiente e il Comitato Regionale per il Territorio hanno espresso parere favorevole all'approvazione del Piano della Riserva Naturale della Valle dei Casali apportando modifiche ed integrazioni al Piano stesso;

RITENUTO necessario procedere all'approvazione del Piano della Riserva Naturale della Valle dei Casali-Roma, ai sensi dell'art. 26 comma 4 della Legge Regionale 6 ottobre 1997 n. 29 e ss.mm.ii., composto dai seguenti elaborati:

Allegato A - Elaborati costitutivi del Piano della Riserva Naturale della Valle dei Casali-Roma:

- A1 Relazione;
- A2 Norme Tecniche di Attuazione;
- A3 Schede progetto;
- A4 Tav. 1: Carta di confronto tra perimetro istitutivo e perimetro definitivo (scala 1:10.000);
- A5 Tav. 2: Perimetro su base catastale (scala 1:5.000);
- A6 Tav. 3: Aree contigue (scala 1:10.000);
- A7 Tav. 4: Articolazione in zone della Riserva (scala 1:5.000);
- A8 Tav. 5: Interventi di riqualificazione ambientale e paesaggistica e di fruizione della Riserva (scala 1:5000).

Allegato B - Estratto degli studi propedeutici ai Piani delle Aree Naturali Protette dell'Ente Regionale RomaNatura costituiti dalle seguenti carte tematiche:

- B1 Carta delle unità di paesaggio (scala 1:25.000);
- B2 Carta delle aree di interesse faunistico (scala 1:10.000);
- B3 Carta geomorfologica (scala 1:10.000);
- B4 Carta geologica (scala 1:10.000);



275 10 GIU. 2011 R

- B5 Carta delle risorse storico-archeologiche e vincoli (scala 1:5.000);
- B6 Carta della vegetazione ed uso del suolo (scala 1:5.000);
- B7 Carta delle linee isofreatiche (scala 1:10.000);

Allegato C - Parere alle osservazioni;

ATTESO che la presente Deliberazione non è soggetta a concertazione con le parti sociali;
all'unanimità

DELIBERA

Le premesse sono parti integranti del presente atto;

- di adottare e sottoporre all'esame del Consiglio Regionale la seguente proposta di Deliberazione consiliare concernente: Approvazione del Piano della Riserva Naturale della Valle dei Casali-Roma, ai sensi dell'art. 26 comma 4 della Legge Regionale 6 ottobre 1997, n. 29 "Norme in materia di aree naturali protette regionali" e ss.mm.ii., composto dai seguenti elaborati Allegati A, B e C, che formano anch'essi parte integrante e sostanziale della presente Deliberazione:

Allegato A - Elaborati costitutivi del Piano della Riserva Naturale della Valle dei Casali-Roma:

- A1 Relazione;
- A2 Norme Tecniche di Attuazione;
- A3 Schede progetto;
- A4 Tav. 1: Carta di confronto tra perimetro istitutivo e perimetro definitivo (scala 1:10.000);
- A5 Tav. 2: Perimetro su base catastale (scala 1:5.000);
- A6 Tav. 3: Aree contigue (scala 1:10.000);
- A7 Tav. 4: Articolazione in zone della Riserva (scala 1:5.000);
- A8 Tav. 5: Interventi di riqualificazione ambientale e paesaggistica e di fruizione della Riserva (scala 1:5000).

Allegato B - Estratto degli studi propedeutici ai Piani delle Aree Naturali Protette dell'Ente Regionale RomaNatura costituiti dalle seguenti carte tematiche:

- B1 Carta delle unità di paesaggio (scala 1:25.000);
- B2 Carta delle aree di interesse faunistico (scala 1:10.000);
- B3 Carta geomorfologica (scala 1:10.000);
- B4 Carta geologica (scala 1:10.000);
- B5 Carta delle risorse storico-archeologiche e vincoli (scala 1:5.000);
- B6 Carta della vegetazione ed uso del suolo (scala 1:5.000);
- B7 Carta delle linee isofreatiche (scala 1:10.000);



275 10 GIU. 2011 R

Allegato C - Parere alle osservazioni, relativo alle decisioni di accoglimento o rigetto delle osservazioni, trasmesse ai sensi dell'art. 26 comma 4 della Legge Regionale 6 ottobre 1997, n. 29 e ss.mm.ii.

IL CONSIGLIO REGIONALE

VISTO lo Statuto della Regione Lazio;

VISTA la Legge Regionale 18 febbraio 2002, n. 6 e ss.mm.ii.;

VISTO il Regolamento del Consiglio Regionale 29 gennaio 2003, n. 3 e ss.mm.ii.;

VISTA la Legge Regionale 6 ottobre 1997, n. 29 e ss.mm.ii., che detta le norme in materia di aree naturali protette regionali, secondo le disposizioni della Legge 6 dicembre 1991, n. 394 e ss.mm.ii.;

VISTO l'art. 44 comma 1 della Legge Regionale 6 ottobre 1997, n. 29 e ss.mm.ii., con il quale viene istituita la Riserva Naturale della Valle dei Casali nel Comune di Roma;

VISTO l'art. 40 comma 1 della Legge Regionale 6 ottobre 1997, n. 29 e ss.mm.ii. con il quale è stato istituito l'Ente Regionale RomaNatura, gestore del Sistema delle Aree Naturali Protette nel Comune di Roma, tra cui anche la Riserva Naturale della Valle dei Casali;

VISTO l'art. 26 della Legge Regionale 6 ottobre 1997, n. 29 e ss.mm.ii., nel quale si stabiliscono i termini per la redazione e l'adozione del Piano da parte dell'Ente di Gestione;

VISTO, in particolare, l'art. 26 comma 2 della Legge Regionale 6 ottobre 1997, n. 29 e ss.mm.ii., che stabilisce che l'Ente di Gestione, con l'assistenza dell'Agenzia Regionale per i Parchi (A.R.P.), è tenuto ad adottare il Piano e trasmetterlo alla Regione;

CONSIDERATO che l'Ente di Gestione RomaNatura ha osservato le procedure previste dall'art. 26 della Legge Regionale 6 ottobre 1997, n. 29 e ss.mm.ii.;

PRESO ATTO che sono state effettuate riunioni congiunte tra RomaNatura e l'Agenzia Regionale per i Parchi per l'esame del Piano della Riserva Naturale della Valle dei Casali, ai sensi dell'art. 26 comma 2 della Legge Regionale 6 ottobre 1997, n. 29 e ss.mm.ii.;

PRESO ATTO che il Consiglio Direttivo dell'Ente Regionale RomaNatura, nella seduta dell'1 luglio 2002 con Deliberazione n. 23 "Adozione, ai sensi dell'art. 26 della Legge Regionale n. 29 del 6.10.1997, del Piano della Riserva Naturale della Valle dei Casali", che risulta approvato all'unanimità, ha adottato il Piano della Riserva Naturale della Valle dei Casali composto dai seguenti elaborati:

- Relazione illustrativa;
- Normativa Generale del Sistema di Aree Naturali Protette dell'Ente Regionale RomaNatura;
- Norme Tecniche di Attuazione della R.N.R. Valle dei Casali;
- Schede Progetto;



275 10 GIU. 2011. R

- Cartografia di Piano secondo la seguente numerazione e titoli:

Tav. 1 - Articolazione in zone della Riserva (scala 1:5000);

Tav. 2 - Perimetro ed articolazione in zone su base catastale (scala 1:5000);

Tav. 3 - Individuazione delle aree contigue (scala 1:10.000);

Tav. 4 - Sistema e interventi per l'accessibilità e la fruizione della Riserva (scala 1:5000);

Tav. 5 - Interventi di riqualificazione ambientale, paesaggistica e di valorizzazione del patrimonio storico-artistico (scala 1:10.000);

Tav. 6 - Proprietà pubbliche presenti nella Riserva (scala 1:5000);

Estratto degli studi propedeutici ai Piani delle Aree Naturali Protette dell'Ente Regionale RomaNatura, costituito da :

Carta delle unità di paesaggio (scala 1:25.000);

Carta delle aree di interesse faunistico (scala 1:10.000);

Carta geomorfologica (scala 1:10.000);

Carta geologica (scala 1:10.000);

Carta delle risorse storico-archeologiche e dei vincoli (scala 1:5.000);

Carta della vegetazione ed uso del suolo (scala 1:5.000);

Carta delle linee isofreatiche (scala 1:10.000);

TENUTO CONTO che l'Ente Regionale RomaNatura, con nota n. 932 del 05 febbraio 2003 ha trasmesso alla Regione Lazio copia in originale degli elaborati del Piano adottato (prot. n. 7472 del 20 novembre 2002), per gli adempimenti successivi;

CONSIDERATO che la Direzione Ambiente e Protezione Civile ha provveduto alla pubblicazione dell'avviso di deposito del Piano, in ottemperanza all'art. 26 comma 4 della L.R. 6 ottobre 1997, n. 29 e ss.mm.ii. su un quotidiano a diffusione regionale ("Corriere della Sera") del 28 marzo 2003;

CONSIDERATO che il Piano, in ottemperanza all'art. 26 comma 4 della Legge Regionale 6 ottobre 1997, n. 29 e ss.mm.ii., è stato depositato per quaranta giorni dal 28 marzo 2003 presso gli uffici della Regione Lazio, della Provincia di Roma, di RomaNatura e del Comune di Roma e che durante il suddetto periodo chiunque poteva prendere visione del Piano e presentare le eventuali osservazioni scritte all'Ente di Gestione;

PRESO ATTO che risultano pervenute all'Ente Regionale RomaNatura nei termini previsti dalla Legge Regionale 6 ottobre 1997, n. 29 e ss.mm.ii. n. 41 osservazioni al Piano presentate dai seguenti soggetti:

1. Azienda Agraria La Serenella s.r.l. (prot. n. 3350 del 29 aprile 2003);
2. Comitato Tutela e Difesa della Valle dei Castelli (prot. n. 3438 del 5 maggio 2003);
3. Romano De Gennaro (prot. n. 3439 del 5 maggio 2003);

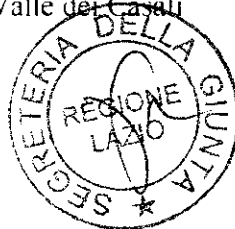

275 10 GIU. 2011 R

4. Associazione Verdi Ambiente e Società (prot. n. 3449 del 5 maggio 2003);
5. Regina Consorti, Giancarlo Meloni e Cynthia Villeggia (prot. n. 3450 del 5 maggio 2003);
6. Comune di Roma - Dipartimento VII (prot. n. 3461 del 5 maggio 2003);
7. Società Montelatio VI a r.l. (prot. n. 3480 del 6 maggio 2003);
8. Consorzio La Parrocchietta (prot. n. 3482 del 6 maggio 2003);
9. Rita Capriotti, Giulia Santini, Lorenzo, Rizziero, Maurizio, Giuseppe, Enrico, Maria Cristina, Mario, Augusto, Giuseppina, Gabriella, Matilde Gioacchini (Consorzio "La Parrocchietta") (prot. n. 3483 del 6 maggio 2003);
10. Casa di Cura Villa Emilia (prot. n. 3484 del 6 maggio 2003);
11. WWF (prot. n. 3490 del 6 maggio 2003);
12. Andrea Pulcini (prot. n. 3491 del 6 maggio 2003);
13. Società Aguglia a r.l. (prot. n. 3492 del 6 maggio 2003);
14. Società Cooperativa Agricola "Il Trattore" (prot. n. 3493 del 6 maggio 2003);
15. Società Cooperativa Valle dei Casali a r.l. (prot. n. 3494 del 6 maggio 2003);
16. Società Cooperativa Valle dei Casali a r.l. (prot. n. 3495 del 6 maggio 2003);
17. Società Cooperativa Valle dei Casali a r.l. (prot. n. 3496 del 6 maggio 2003);
18. Società Cooperativa Valle dei Casali a r.l. (prot. n. 3497 del 6 maggio 2003);
19. Società Cooperativa Valle dei Casali a r.l. (prot. n. 3498 del 6 maggio 2003);
20. Società Cooperativa Vallé dei Casali a r.l. (prot. n. 3499 del 6 maggio 2003);
21. Anton Tschenett (prot. n. 3503 del 6 maggio 2003);
22. Nello Salvucci (prot. n. 3504 del 6 maggio 2003);
23. Impresa Venicio Verdicchio (prot. n. 3506 del 6 maggio 2003);
24. Società Edilmonte a r.l. (prot. n. 3507 del 6 maggio 2003);
25. Comitato di quartiere Monte delle Capre (prot. n. 3508 del 6 maggio 2003);
26. Maria Salvaggio e Luigi Aversa (prot. n. 3509 del 6 maggio 2003);
27. Fineuropa S.p.A. (prot. n. 3510 del 6 maggio 2003);
28. Comune di Roma - Municipio XVI (prot. n. 3512 del 6 maggio 2003);
29. Studio Lancia (prot. n. 3523 del 6 maggio 2003);
30. Country Club s.r.l., Tennis Club Le Rose s.r.l. e Tennis Club Gianicolo s.r.l. (prot. n. 3526 del 7 maggio 2003);
31. Famiglie Ciufoli e Lucani (prot. n. 3539 del 7 maggio 2003);
32. Graziella Brutti, Daniela, Fabio, Francesca Colombaroni, Alessia, Emiliano, Franco Di Cicco e Maria Carmela Di Palma (prot. n. 3541 del 7 maggio 2003);
33. Paolo Battistelli (prot. n. 3550 del 7 maggio 2003);



275 10 GIU. 2011 R

34. Collegio S. Isaia per le Missioni Maronite - Ordine Antoniano Maronita
(prot. n. 3553 del 7 maggio 2003);
35. Francesco Milea
(prot. n. 3554 del 7 maggio 2003);
36. Provincia Italiana della Congregazione delle Pie Discepolo del Divin Maestro e della
Congregazione delle Pie Discepolo Divin Maestro (prot. n. 3555 del 7 maggio 2003);
37. Associazione AS.SV.IN.TRA.
(prot. n. 3556 del 7 maggio 2003);
38. Tiber Kappadue s.r.l.
(prot. n. 3557 del 7 maggio 2003);
39. Gianfranco Giannangeli
(prot. n. 3558 del 7 maggio 2003);
40. Alfonso e Fiorenzo Cianfarini
(prot. n. 3559 del 7 maggio 2003);
41. Alfonso e Fiorenzo Cianfarini
(prot. n. 3560 del 7 maggio 2003);

PRESO ATTO che risultano pervenute oltre i termini previsti ulteriori osservazioni;

PRESO ATTO che il Consiglio Direttivo dell'Ente Regionale RomaNatura ha approvato, con Deliberazione 16 febbraio 2004, n. 5 le controdeduzioni alle osservazioni pervenute nei termini, contenute nel documento "Controdeduzioni alle osservazioni al Piano della Riserva Naturale Regionale della Valle dei Casali", parte integrante della stessa Deliberazione;

CONSIDERATO che, con nota con del 30 settembre 2004 con prot. n. 5766, l'Ente Regionale RomaNatura ha trasmesso alla Direzione Regionale Ambiente e Protezione Civile il Piano controdedotto composto dai seguenti elaborati:

- Relazione illustrativa;
- Normativa Generale del Sistema di Aree Naturali Protette dell'Ente Regionale RomaNatura;
- Norme Tecniche di Attuazione della R.N.R. Valle dei Casali;
- Schede Progetto;
- Cartografia di Piano secondo la seguente numerazione e titoli:

Carta di confronto fra perimetro originario e proposto (scala 1:10.000);

Tav. 1 - Articolazione in zone della Riserva (scala 1:5000);

Tav. 2 - Perimetro ed articolazione in zone su base catastale (scala 1:5000);

Tav. 3 - Individuazione delle aree contigue (scala 1:10000);

Tav. 4 - Sistema e interventi per l'accessibilità e la fruizione della Riserva (scala 1:5000);

Tav. 5 - Interventi di riqualificazione ambientale, paesaggistica e di valorizzazione del patrimonio storico-artistico (scala 1:10.000);

Tav. 6 - Proprietà pubbliche presenti nella Riserva (scala 1:5000);

Carta delle istanze (scala 1:10.000);

Indirizzi strategici (scala 1:10.000);

Aree naturali protette e reti ambientali di appartenenza (scala 1:20.000);

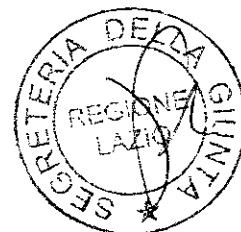

275 10 GIU. 2011 R

CONSIDERATO che l'istruttoria tecnico-amministrativa del presente Piano è stata eseguita dalla Direzione Regionale Ambiente e dall'Area Copianificazione Territoriale ed Ambientale della Direzione Regionale Territorio e Urbanistica;

PRESO ATTO del documento "Parere alle osservazioni", redatto dalle Aree regionali suddette, relativo alle decisioni di accoglimento o rigetto delle osservazioni, trasmesse ai sensi dell'art. 26 comma 4 della Legge Regionale 6 ottobre 1997, n. 29 e ss.mm.ii.;

VISTO l'art. 26 comma 4 della Legge Regionale 6 ottobre 1997, n. 29 e ss.mm.ii., nel quale si prescrive che l'approvazione dei Piani delle aree naturali protette viene effettuata previo esame congiunto del Comitato Tecnico Scientifico per l'Ambiente e del Comitato Regionale per il Territorio;

VISTO il Voto dell'11 dicembre 2008, n. 154/2, reso in seduta congiunta, nel quale il Comitato Tecnico Scientifico per l'Ambiente e il Comitato Regionale per il Territorio hanno espresso parere favorevole all'approvazione del Piano della Riserva Naturale della Valle dei Casali apportando modifiche ed integrazioni al Piano stesso;

RITENUTO necessario procedere all'approvazione del Piano della Riserva Naturale della Valle dei Casali-Roma, ai sensi dell'art. 26 comma 4 della Legge Regionale 6 ottobre 1997, n. 29 e ss.mm.ii., composto dai seguenti elaborati:

Allegato A - Elaborati costitutivi del Piano della Riserva Naturale della Valle dei Casali-Roma:

- A1 Relazione;
- A2 Norme Tecniche di Attuazione;
- A3 Schede progetto;
- A4 Tav. 1: Carta di confronto tra perimetro istitutivo e perimetro definitivo (scala 1:10.000);
- A5 Tav. 2: Perimetro su base catastale (scala 1:5.000);
- A6 Tav. 3: Aree contigue (scala 1:10.000);
- A7 Tav. 4: Articolazione in zone della Riserva (scala 1:5.000);
- A8 Tav. 5: Interventi di riqualificazione ambientale e paesaggistica e di fruizione della Riserva (scala 1:5000);

Allegato B - Estratto degli studi propedeutici ai Piani delle Aree Naturali Protette dell'Ente Regionale RomaNatura costituiti dalle seguenti carte tematiche:

- B1 Carta delle unità di paesaggio (scala 1:25.000);
- B2 Carta delle aree di interesse faunistico (scala 1:10.000);
- B3 Carta geomorfologica (scala 1:10.000);
- B4 Carta geologica (scala 1:10.000);
- B5 Carta delle risorse storico-archeologiche e vincoli (scala 1:5.000);
- B6 Carta della vegetazione ed uso del suolo (scala 1:5.000);



275 10 GIU. 2011 R

- B7 Carta dell'è linee isofreatiche (scala 1:10.000);
- Allegato C - Parere alle osservazioni

DELIBERA

Le premesse sono parti integranti del presente atto;

-. di approvare il Piano della Riserva Naturale della Valle dei Casali-Roma, ai sensi dell'art. 26 comma 4 della Legge Regionale 6 ottobre 1997, n. 29 e ss.mm.ii., composto dai seguenti elaborati Allegati A, B e C, che formano anch'essi parte integrante e sostanziale della presente Deliberazione:

Allegato A - Elaborati costitutivi del Piano della Riserva Naturale della Valle dei Casali-Roma:

- A1 Relazione;
- A2 Norme Tecniche di Attuazione;
- A3 Schede progetto;
- A4 Tav. 1: Carta di confronto tra perimetro istitutivo e perimetro definitivo (scala 1:10.000);
- A5 Tav. 2: Perimetro su base catastale (scala 1:5.000);
- A6 Tav. 3: Aree contigue (scala 1:10.000);
- A7 Tav. 4: Articolazione in zone della Riserva (scala 1:5.000);
- A8 Tav. 5: Interventi di riqualificazione ambientale e paesaggistica e di fruizione della Riserva (scala 1:5000).

Allegato B - Estratto degli studi propedeutici ai Piani delle Aree Naturali Protette dell'Ente Regionale RomaNatura costituiti dalle seguenti carte tematiche:

- B1 Carta delle unità di paesaggio (scala 1:25.000);
- B2 Carta delle aree di interesse faunistico (scala 1:10.000);
- B3 Carta geomorfologica (scala 1:10.000);
- B4 Carta geologica (scala 1:10.000);
- B5 Carta delle risorse storico-archeologiche e vincoli (scala 1:5.000);
- B6 Carta della vegetazione ed uso del suolo (scala 1:5.000);
- B7 Carta delle linee isofreatiche (scala 1:10.000);

Allegato C - Parere alle osservazioni, relativo alle decisioni di accoglimento o rigetto delle osservazioni, trasmesse ai sensi dell'art. 26 comma 4 della Legge Regionale 6 ottobre 1997, n. 29 e ss.mm.ii.

La presente deliberazione comprensiva degli allegati sarà pubblicata sul Bollettino Ufficiale della Regione Lazio.



ALLEG. alla DELIB. N. 275
DEL 10 GIU. 2011

pa



REGIONE
LAZIO

DIPARTIMENTO ISTITUZIONALE E TERRITORIO
DIREZIONE REGIONALE AMBIENTE
DIREZIONE REGIONALE TERRITORIO E URBANISTICA



RomaNatura
Ente Regionale per la Gestione
del Sistema delle Aree Naturali
Protette nel Comune di Roma



ALLEGATO A1

Piano della Riserva Naturale Valle dei Casali - Roma

L.R. 6 ottobre 1997 n. 29 e s.s.m.m.e.i.

RELAZIONE

ALLEG. alla DELIB. N. 275
DEL 10 GIU. 2011

RA



REGIONE
LAZIO

DIPARTIMENTO ISTITUZIONALE E TERRITORIO

DIREZIONE REGIONALE AMBIENTE

DIREZIONE REGIONALE TERRITORIO E URBANISTICA



RomaNatura

Ente Regionale per la Gestione
del Sistema delle Aree Naturali
Protette nel Comune di Roma



ALLEGATO A2

Piano della Riserva Naturale

Valle dei Casali - Roma

L.R. 6 ottobre 1997 n. 29 e s.s. m.m.e.i.

NORME TECNICHE di ATTUAZIONE



ALLEG. alla DELIB. N. 275
DEL 10 GIU. 2011

fr



REGIONE
LAZIO

DIPARTIMENTO ISTITUZIONALE E TERRITORIO

DIREZIONE REGIONALE AMBIENTE
DIREZIONE REGIONALE TERRITORIO E URBANISTICA



RomaNatura

Ente Regionale per la Gestione
del Sistema delle Aree Naturali
Proteffe nel Comune di Roma



DELEGATO A3

Piano della Riserva Naturale

Valle dei Casali - Roma

L.R. 6 ottobre 1997 n. 29 e s. m. e. i.

SCHEDE PROGETTO





REGIONE
LAZIO

DIPARTIMENTO ISTITUZIONALE E TERRITORIO
DIREZIONE REGIONALE AMBIENTE
DIREZIONE REGIONALE TERRITORIO E URBANISTICA



RomaNatura
Ente Regionale per la Gestione
dei Sistemi delle Aree Naturali
Protette nel Comune di Roma

ALLEG. alla DELIB. N. 273
11 0 GIU, 2011
DEL

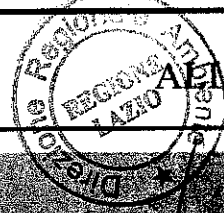

ALLEGATO A4

Piano della Riserva Naturale Valle dei Casali - Roma

L.R. 6 ottobre 1997 n. 29 e s.m. in n. 11

ESSE

CAMPUS COOPERATIVO PER IL TERRITORIO

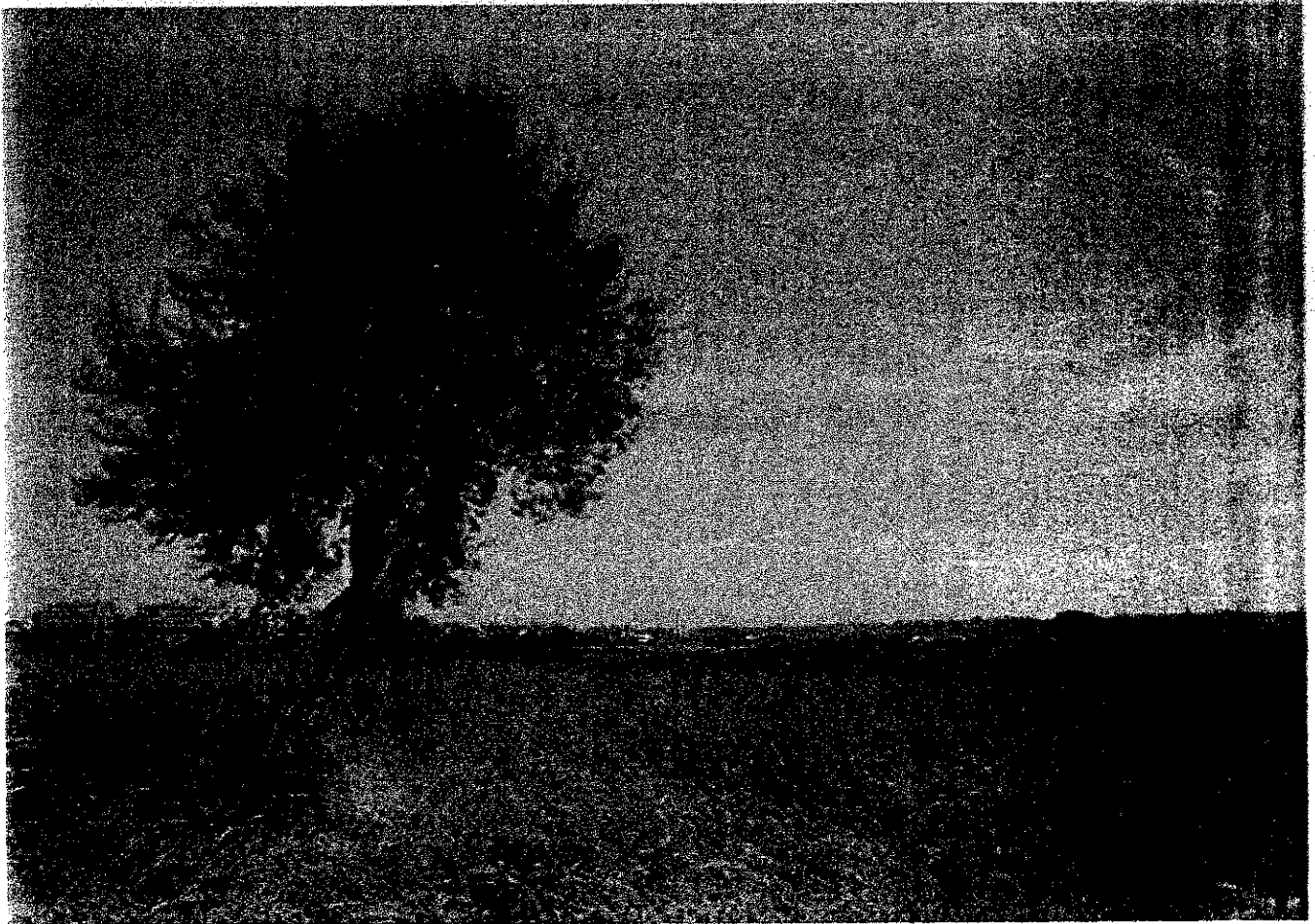



REGIONE
LAZIO

DIPARTIMENTO ISTITUZIONALE E TERRITORIO

DIREZIONE REGIONALE AMBIENTE

DIREZIONE REGIONALE TERRITORIO E URBANISTICA



RomaNatura

Ente Regionale per la Gestione
del Sistema delle Aree Naturali
Protette nel Comune di Roma

ALLEG. alla DELIB. N. 275 *fr*

DEL 10 GIUGNO 2011

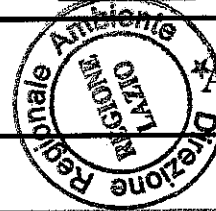

ALLEGATO A5

Piano della Riserva Naturale

Valle dei Casali - Roma

L. R. 6 ottobre 1997 n. 29 e s. m. m. e. l.

EAV2

PERIMETRO SU BASE CATASTALE

Scala 1:5000

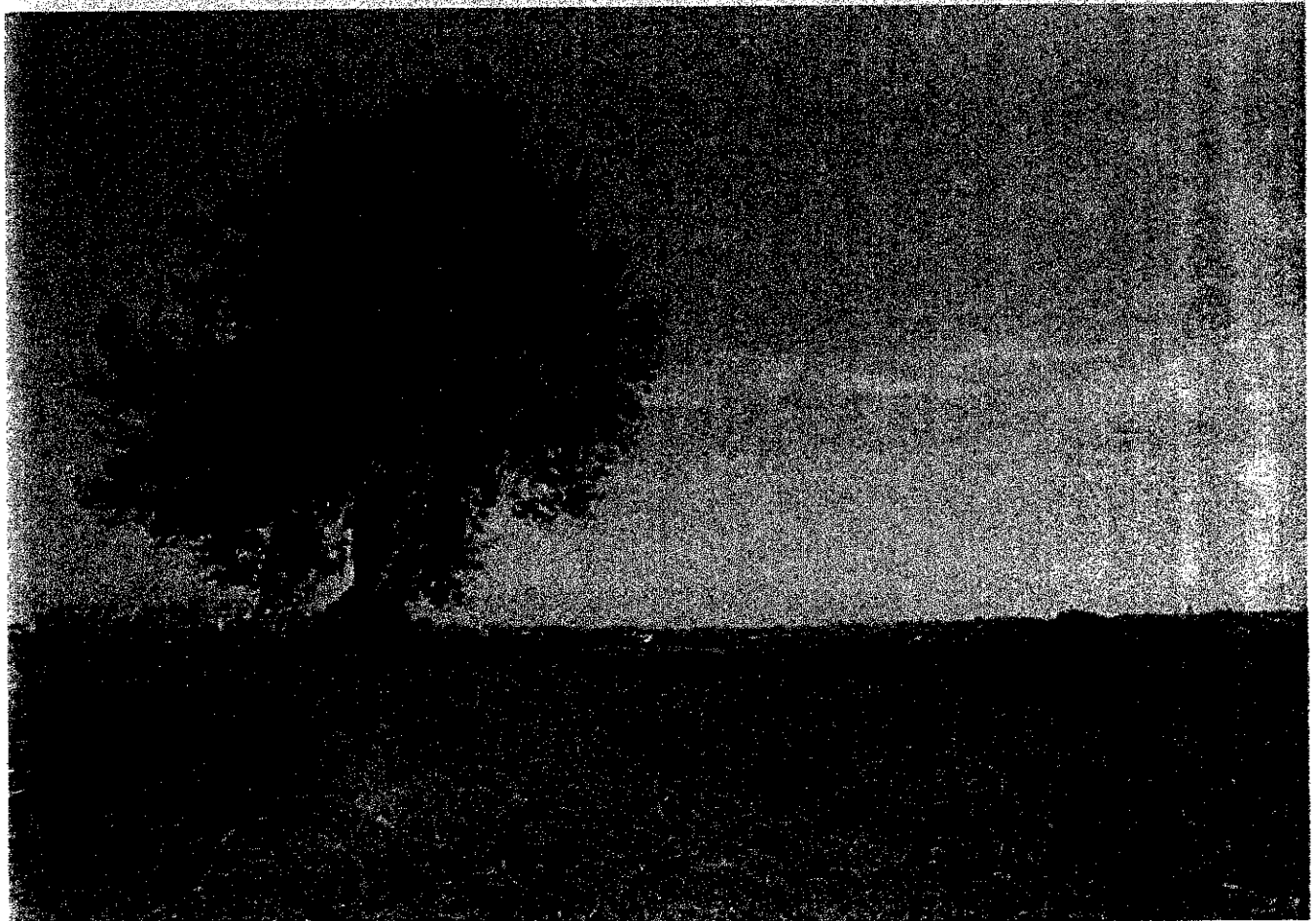

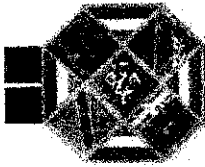

REGIONE
LAZIO

DIPARTIMENTO ISTITUZIONALE E TERRITORIO
DIREZIONE REGIONALE AMBIENTE
DIREZIONE REGIONALE TERRITORIO E URBANISTICA



RomaNatura
Ente Regionale per la Gestione
del Sistema delle Aree Naturali
Protette nel Comune di Roma

ALLEG. alla DELIB. N. 275
DEL 10 GIU. 2011

Handwritten initials



ALLEGATO A6

Handwritten signature

Piano della Riserva Naturale

Valle dei Casali - Roma

L.R. 6 ottobre 1997 n. 29 e s. m. m. e. l.

TAV.3

AREE CONTIGUE

Scala 1:1000

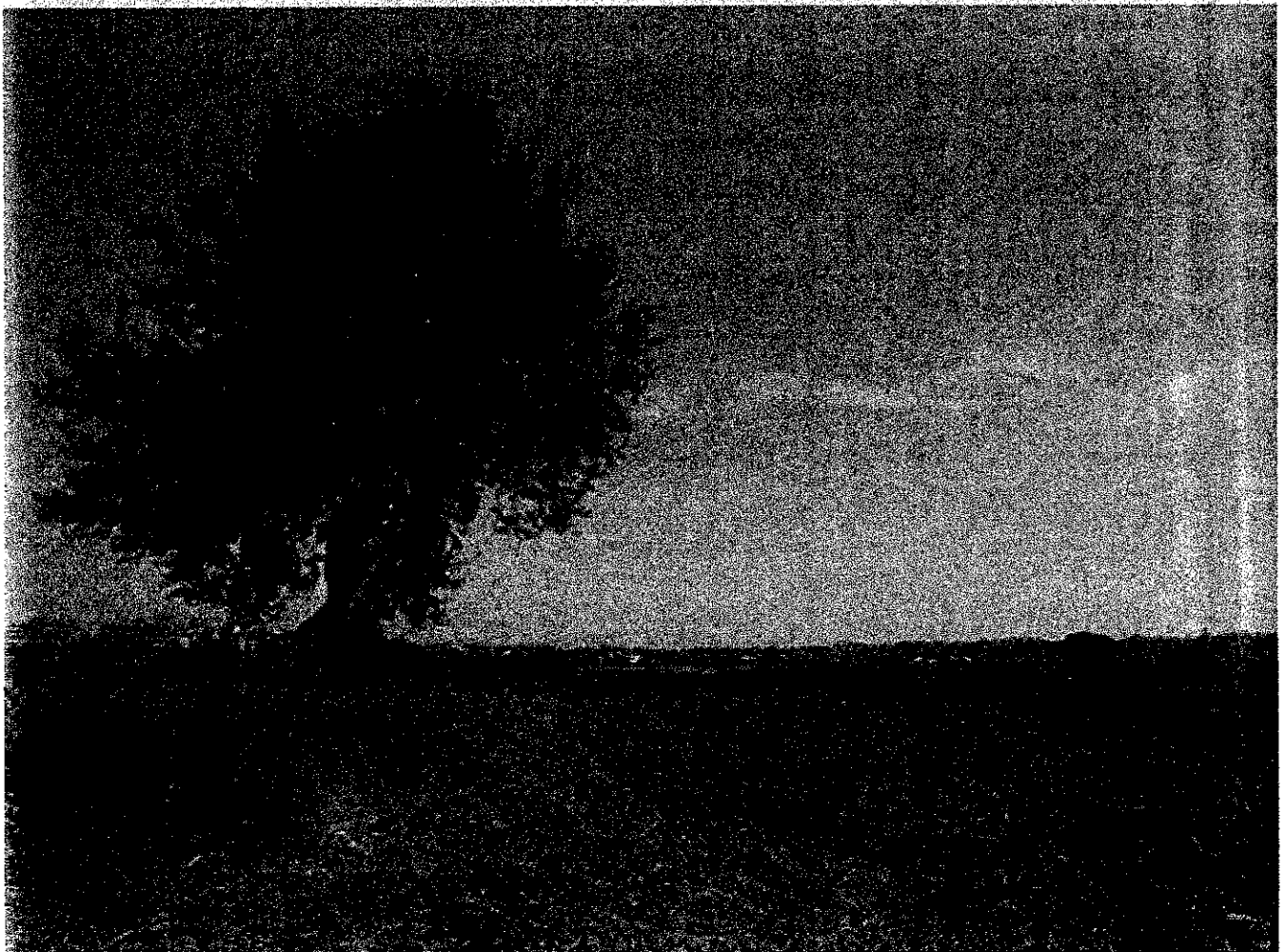



REGIONE
LAZIO

DIPARTIMENTO ISTITUZIONALE E TERRITORIO

DIREZIONE REGIONALE AMBIENTE

DIREZIONE REGIONALE TERRITORIO E URBANISTICA



RomaNatura

Ente Regionale per la Gestione
del Sistema delle Aree Naturali
Proteffe nel Comune di Roma

ALLEG. alla D.E.U. n. 275
DEL 10 GIU. 2011

R

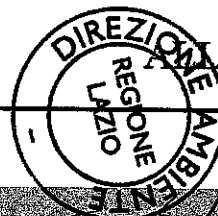

LEGATO A7

Piano della Riserva Naturale

Valle dei Casali - Roma

L.R. 6 ottobre 1997 n. 29 e s.m.i.

TAV. 4

PROGETTO AZIENDA SOSTINEDELE E CONSERVATIONE

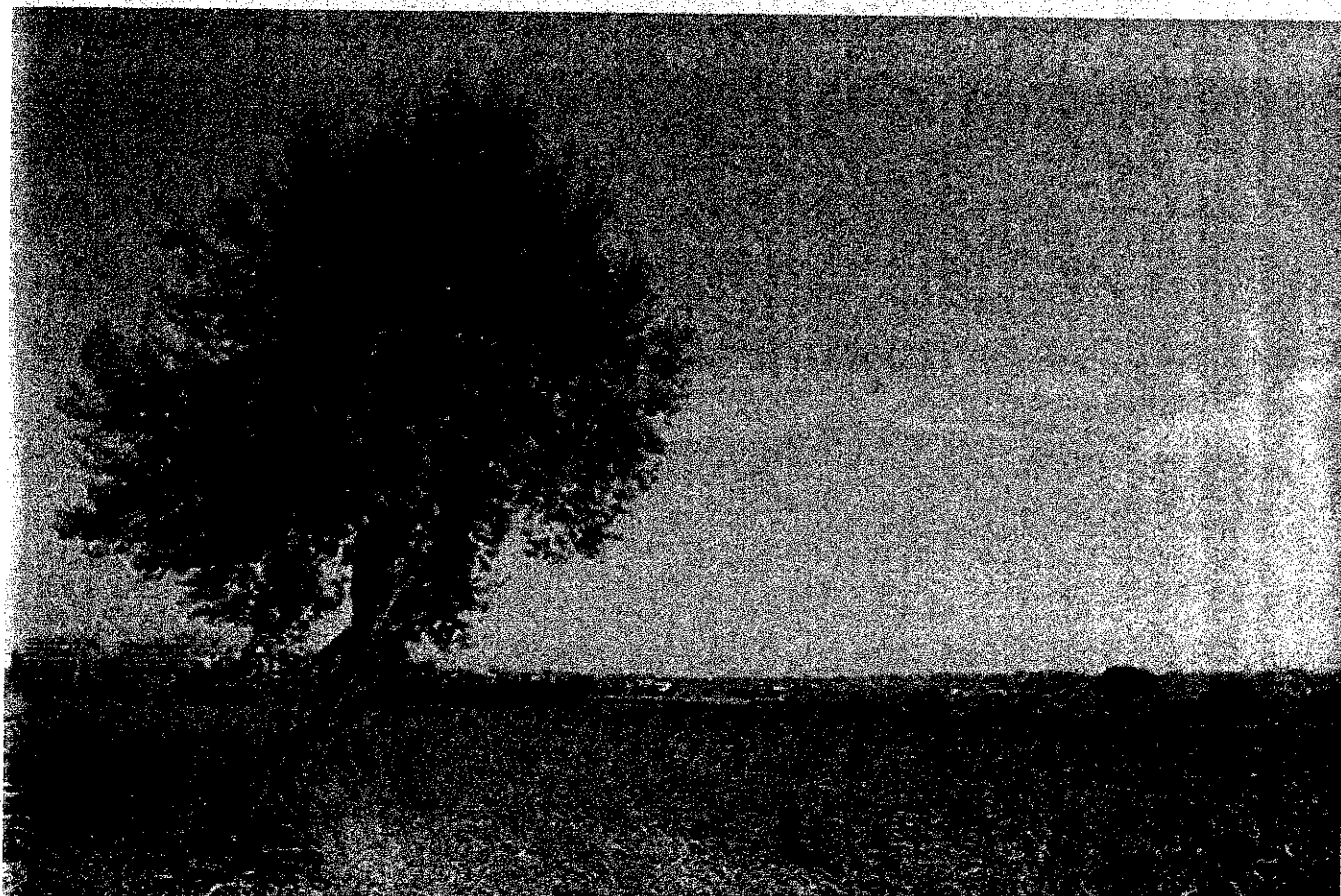



REGIONE
LAZIO

DIPARTIMENTO ISTITUZIONALE E TERRITORIO

DIREZIONE REGIONALE AMBIENTE
DIREZIONE REGIONALE TERRITORIO E URBANISTICA



RomaNatura
Ente Regionale per
il Sistema delle Aree
Protette nel Comune
di Roma

ALLEG. alla DELIB. N. **275**

DEL **10 GIU. 2011**

R



ALLEGATI

Piano della Riserva Naturale

Valle dei Casali - Roma

L.R. 6 ottobre 1997 n. 29 e s.s. in m.c.f.f.

TA.V.S.

**INTERVENTI DI RIQUALIFICAZIONE
AMBIENTALE E PAESAGGISTICA
E RECUPERO DEL PATRIMONIO**





RomaNatura
Ente Regionale per la Gestione
del Sistema delle Aree Naturali
Protette nel Comune di Roma

Ente Regionale *RomaNatura*

20 NOV. 2002

Prot. n. *7072*

Regione Lazio

Sistema dei Parchi
e delle Riserve Naturali



Allegato

B1

PIANI DEL SISTEMA DELLE AREE NATURALI PROTETTE

RISERVA NATURALE DI DECIMA MALAFEDE
RISERVA NATURALE DELL'INSUGHERATA
RISERVA NATURALE LAURENTINO ACQUACETOSA

RISERVA NATURALE DELLA MARCIGLIANA
RISERVA NATURALE DI MONTE MARIO
RISERVA NATURALE DELLA TENUTA DI ACQUAFREDDA

(Arch. Giovanni Cafiero)
RISERVA NATURALE DELLA TENUTA DEI MASSIMI
RISERVA NATURALE DELLA VALLE DEI CASALI
RISERVA NATURALE DELLA VALLE DELL'ANIENE

RISERVA NATURALE DELLA VALLE DEI CASALI

(L.R. n.29 del 6.10.1997)

ALLEG. alla DELIB. N. *275*

DEL *10 GIU. 2011*

CARTA DELLE UNITA' DI PAESAGGIO

RAPP: 1 : 25.000

ENTE REGIONALE ROMANATURA

Responsabili generali: Dr. *Eleonora Scagliusi*
Dr. *Giovanni Cafiero*

Ufficio di Piano

Coordinatore: Arch. Giovanni Cafiero

Aspetti naturalistici: Dr.ssa Eleonora Scagliusi

Aspetti giuridici: Avv. Pierfrancesco Palatucci

Aspetti agronomici: Dr. Agr. Matteo Ansanelli

Curatori della tavola nell'ambito degli studi propedeutici ai piani (elaborazioni 1999)

Responsabile scientifico: Prof. Carlo Blasi

Cordinatori del tema: C. Blasi, L. Filesi, G. Capoforti

Collaboratori: L. Canini, L. Celesti, M.A. Del Moro, S. Ercole, S. Fiorini, E. Lattanzi, G. Leoni, L. Michetti, M. Paolanti, A. Tilia

Elaborazioni cartografiche: Choros Studio Associato - CSRA s.r.l.



RomaNatura

Ente Regionale per la Gestione del Sistema delle Aree Naturali Protette nel Comune di Roma

Ente Regionale RomaNatura

20 NOV. 2002

Prot. n. 7672

Regione Lazio

Sistema dei Parchi e delle Riserve Naturali



Allegato

ione B2

PIANI DEL SISTEMA DELLE AREE NATURALI PROTETTE

RISERVA NATURALE DI DECIMA MALAFEDE
RISERVA NATURALE DELL'INSUGHERATA
RISERVA NATURALE LAURENTINO ACQUACETOSA

RISERVA NATURALE DELLA MARCIGLIANA
RISERVA NATURALE DI MONTE MARIO
RISERVA NATURALE DELLA TENUTA DI ACQUAFREDDA

RISERVA NATURALE DELLA TENUTA DEI MASSIMI
RISERVA NATURALE DELLA VALLE DEI CASALI
RISERVA NATURALE DELLA VALLE DELL'ANIENE

RISERVA NATURALE DELLA VALLE DEI CASALI

(L.R. n.29 del 6.10.1997)

CARTA DELLE AREE DI INTERESSE FAUNISTICO

RAPP: 1 : 10.000

10 GIU. 2011

ENTE REGIONALE ROMANATURA

Responsabile generale: Dr. Bruno Cignini
Dr. Micaela Corsi

Ufficio di Piano

Coordinatore: Arch. Giovanni Cafiero
Aspetti naturalistici: Dr.ssa Eleonora Scagliusi
Aspetti giuridici: Avv. Pierfrancesco Palatucci
Aspetti agronomici: Dr. Agr. Matteo Ansanelli



Curatori della tavola nell'ambito degli studi propedeutici ai piani (elaborazioni 1999)



UNIVERSITA' DI ROMA TRE
Dipartimento di Scienze Geologiche

Responsabili scientifici: Prof. Renato Funicello, Prof. Giuseppe Bigi, Prof. Giuseppe Capelli
Coordinatore del tema: Prof. Renato Funicello
Collaboratori: Dr.ssa Francesca Cifelli

Ente Regionale RomaNatura
Copia conforme all'originale

Roma, 2/12/2004
IL DIRETTORE



RomaNatura

Ente Regionale per la Gestione
del Sistema delle Aree Naturali
Protette nel Comune di Roma

Ente Regionale RomaNatura

20 NOV. 2002
Prot. n. *tu 31*

Regione Lazio

Sistema dei Parchi
e delle Riserve Naturali



Allegato
B3

PIANI DEL SISTEMA DELLE AREE NATURALI PROTETTE

RISERVA NATURALE DI DECIMA MALAFEDE
RISERVA NATURALE DELL'INSUGHERATA
RISERVA NATURALE LAURENTINO ACQUACETOSA

RISERVA NATURALE DELLA MARCIGLIANA
RISERVA NATURALE DI MONTE MARIO
RISERVA NATURALE DELLA TENUTA DI ACQUAFREDDA

RISERVA NATURALE DELLA TENUTA DEI MASSIMI
RISERVA NATURALE DELLA VALLE DEI CASALI
RISERVA NATURALE DELLA VALLE DELL'ANIENE



RISERVA NATURALE DELLA VALLE DEI CASALI

(L. R. n. 29 del 6.10.1997)

ALLEG. alla DELIB. N. *275* *fr*
DEL *10 GIU.* 2011 **CARTA GEOMORFOLOGICA**

RAPP: 1 : 10.000

ENTE REGIONALE ROMANATURA

Responsabile generale: Dr. Bruno Cignini

Dr. *Vito Geronzi*

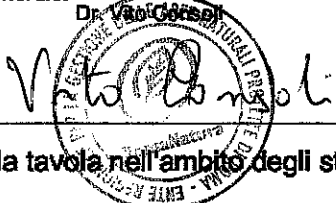

Ufficio di Piano

Coordinatore: Arch. Giovanni Cafiero

Aspetti naturalistici: Dr.ssa Eleonora Scagliusi

Aspetti giuridici: Avv. Pierfrancesco Palaucci

Aspetti agronomici: Dr. Agr. Matteo Ansanelli

Curatori della tavola nell'ambito degli studi propedeutici ai piani (elaborazioni 1999)



UNIVERSITA' DI ROMA TRE
Dipartimento di Scienze Geologiche

Responsabili scientifici: Prof. Renato Funicello, Prof. Giuseppe Bigi, Prof. Giuseppe Capelli

Coordinatore del tema: Prof. Giuseppe Bigi

Collaboratori: Dr. Carlo Cipolloni



RomaNatura
Ente Regionale per la Gestione
del Sistema delle Aree Naturali
Protette nel Comune di Roma

Ente Regionale *RomaNatura*

20 NOV. 2002
Prot. n. *2072*

Regione Lazio
Sistema dei Parchi
e delle Riserve Naturali



Allegato
B4

PIANI DEL SISTEMA DELLE AREE NATURALI PROTETTE

(Arch. Giovanni *Garito*)

RISERVA NATURALE DI DECIMA MALAFEDE
RISERVA NATURALE DELL'INSUGHERATA
RISERVA NATURALE LAURENTINO ACQUACETOSA

RISERVA NATURALE DELLA MARCIGLIANA
RISERVA NATURALE DI MONTE MARIO
RISERVA NATURALE DELLA TENUTA DI ACQUAFREDDA

RISERVA NATURALE DELLA TENUTA DEI MASSIMI
RISERVA NATURALE DELLA VALLE DEI CASALI
RISERVA NATURALE DELLA VALLE DELL'ANIENE

RISERVA NATURALE DELLA VALLE DEI CASALI (L.R. n.29 del 6.10.1997)

ALLEG. alla DELIB. N. *275*
DEL *10-01-2011*
RAPP: 1 : 10.000

CARTA GEOLOGICA

ENTE REGIONALE ROMANATURA

Responsabili generali: Dr. *Brando Cognigni*
Dr. *Vito Corsoni*



Ufficio di Piano
Coordinatore: Arch. *Giovanni Garito*
Aspetti naturalistici: Dr.ssa *Eleonora Seagliusi*
Aspetti giuridici: Avv. *Pierfrancesco Palatucci*
Aspetti agronomici: Dr. Agr. *Matteo Ansanelli*

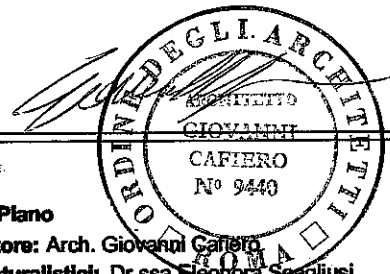

Curatori della tavola nell'ambito degli studi propedeutici ai piani (elaborazioni 1999)

UNIVERSITA' DI ROMA TRE
Dipartimento di Scienze Geologiche

Responsabili scientifici: Prof. *Renato Funicello*, Prof. *Giuseppe Bigi*, Prof. *Giuseppe Capelli*
Coordinatore del tema: Prof. *Renato Funicello*
Collaboratori: Dr.ssa *Francesca Cifelli*



RomaNatura

Ente Regionale per la Gestione
del Sistema delle Aree Naturali
Protette nel Comune di Roma

Ente Regionale RomaNatura

20 NOV. 2002

Prot. n. 7672

Regione Lazio

Sistema dei Parchi
e delle Riserve Naturali



Allegato
B5

PIANI DEL SISTEMA DELLE AREE NATURALI PROTETTE

RISERVA NATURALE DI DECIMA MALAFEDE
RISERVA NATURALE DELL'INSUGHERATA
RISERVA NATURALE LAURENTINO ACQUACETOSA

RISERVA NATURALE DELLA MARCIGLIANA
RISERVA NATURALE DI MONTE MARIO
RISERVA NATURALE DELLA TENUTA DI ACQUAFREDDA

RISERVA NATURALE DELLA TENUTA DEI MASSIMI
RISERVA NATURALE DELLA VALLE DEI CASALI
RISERVA NATURALE DELLA VALLE DELL'ANIENE



RISERVA NATURALE DELLA VALLE DEI CASALI

(L.R. n.29 del 6.10.1997)

ALLEG. alla DELIB. N. 275
DEL 10 GIU. 2011

CARTA DELLE RISORSE STORICO-ARCHEOLOGICHE E DEI VINCOLI

RAPP: 1 : 5.000

ENTE REGIONALE ROMANATURA

Responsabile generale: Dr. Bruno Cignini
Dr. Vito Corsoli

Vito Corsoli
ENTE REGIONALE PER LA GESTIONE
DEL SISTEMA DELLE AREE NATURALI
PROTETTE

Ufficio di Piano

Coordinatore: Arch. Giovanni Caffero

Aspetti naturalistici: Dr. ssa Eleonora Scaglusi

Aspetti giuridici: Avv. Pierfrancesco Palatuoci

Aspetti agronomici: Dr. Agr. Matteo Ansanelli



Curatori della tavola nell'ambito degli studi propedeutici ai piani (elaborazioni 1999)

Responsabile scientifico: Arch. Prof. Vittoria Calzolari

Coordinamento tecnico: Arch. M. Altas, Arch. L. Barone, Arch. P. M. Giacchieri, Arch. I. Lutri

Collaboratori: Arch. R. Gemma, Arch. F. Di Paolo, Dr. ssa L. Fioramonti, Arch. M. Noacco, Arch. L. Nucci,
Arch. C. Scoppetta, Arch. A. Calabrò, Arch. A. Covelli;
Arch. D. Giuliani, Arch. E. Todini, R. Brunotti, S. Giustiniani, A. Palucci, A. Zucconi



RomaNatura

Ente Regionale per la Gestione
del Sistema delle Aree Naturali
Protette nel Comune di Roma

Ente Regionale RomaNatura

20 NOV. 2002

Prot. n. *1177*

Regione Lazio

Sistema dei Parchi
e delle Riserve Naturali



Allegato
1177
B6

PIANI DEL SISTEMA DELLE AREE NATURALI PROTETTE

RISERVA NATURALE DI DECIMA MALAFEDE
RISERVA NATURALE DELL'INSUGHERATA
RISERVA NATURALE LAURENTINO ACQUACETOSA

RISERVA NATURALE DELLA MARCIGLIANA
RISERVA NATURALE DI MONTE MARIO
RISERVA NATURALE DELLA TENUTA DI ACQUAFREDDA

RISERVA NATURALE DELLA TENUTA DEI MASSIMI
RISERVA NATURALE DELLA VALLE DEI CASALI
RISERVA NATURALE DELLA VALLE DELL'ANIENE

RISERVA NATURALE DELLA VALLE DEI CASALI

(L.R. n.29 del 6.10.1997)

ALLEG. alla DELIB. N. *275*
DEL *10 GIU. 2011*

CARTA DELLA VEGETAZIONE ED USO DEL SUOLO

RAPP: 1 : 5.000

ENTE REGIONALE ROMANATURA

Responsabile generale: *Dr. Vito Consoni*
Dr. Vito Consoni



Ufficio di Piano

Coordinatore: Arch. Giovanni Caputo

Aspetti naturalistici: Dr.ssa Eleonora Scagliusi

Aspetti giuridici: Avv. Pierfrancesco Palatucci

Aspetti agronomici: Dr. Agr. Matteo Ansanelli

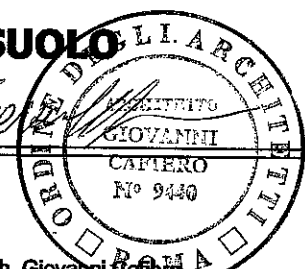

Curatori della tavola nell'ambito degli studi propedeutici ai piani (elaborazioni 1999)

Responsabile scientifico: Prof. Carlo Blasi

Coordinatori del tema: L. Filesi, M. Paolanti

Collaboratori: L. Canini, G. Capotorti, L. Celesti, M.A. Del Moro, S. Ercole, S. Fiorini, E. Lattanzi, G. Leoni, L. Michetti, A. Tilia

Elaborazioni cartografiche: Choros Studio Associato - CSRA s.r.l.



RomaNatura
Ente Regionale per la Gestione
del Sistema delle Aree Naturali
Protette nel Comune di Roma

Ente Regionale RomaNatura
20 NOV. 2002
Prot. n. 7472

Regione Lazio
Sistema dei Parchi
e delle Riserve Naturali



Allegato
B7

PIANI DEL SISTEMA DELLE AREE NATURALI PROTETTE

RISERVA NATURALE DI DECIMA MALAFEDE
RISERVA NATURALE DELL'INSUGHERATA
RISERVA NATURALE LAURENTINO ACQUACETOSA

RISERVA NATURALE DELLA MARCIGLIANA
RISERVA NATURALE DI MONTE MARIO
RISERVA NATURALE DELLA TENUTA DI ACQUAFREDDA

RISERVA NATURALE DELLA TENUTA DEI MASSIMI
RISERVA NATURALE DELLA VALLE DEI CASALI
RISERVA NATURALE DELLA VALLE DELL'ANIENE

RISERVA NATURALE DELLA VALLE DEI CASALI

(L.R. n.29 del 6.10.1997)

ALLEG. alla DELIB. N. 275

DEL 15/09/2001 **CARTA DELLE LINEE ISOFREATICHE**

RAPP: 1 : 10.000

ENTE REGIONALE ROMANATURA

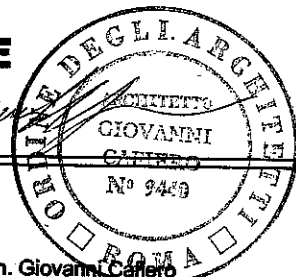

Responsabili generali: Dr. Bruno Cignini
Dr. Vito Consoli



Ufficio di Piano
Coordinatore: Arch. Giovanni Carro
Aspetti naturalistici: Dr.ssa Eleonora Scagliusi
Aspetti giuridici: Avv. Pierfrancesco Palatucci
Aspetti agronomici: Dr. Agr. Matteo Ansanelli

Curatori della tavola nell'ambito degli studi propedeutici ai piani (elaborazioni 1999)



UNIVERSITA' DI ROMA TRE
Dipartimento di Scienze Geologiche

Responsabili scientifici: Prof. Renato Funicello, Prof. Giuseppe Bigi, Prof. Giuseppe Capelli

Coordinatore del tema: Prof. Giuseppe Capelli

Collaboratori: Dr. Luigi De Filippis, Dr. Roberto Mazza, Dr. Roberto Salvati

Ente Regionale RomaNatura
Copia conforme all'originale

Roma, 21/12/2004
IL DIRETTORE

Allegato alla DGR n. 275
DEL 10 GIU. 2011



REGIONE
LAZIO

DIPARTIMENTO ISTITUZIONALE E TERRITORIO

DIREZIONE REGIONALE AMBIENTE
DIREZIONE REGIONALE TERRITORIO E URBANISTICA



RomaNatura
Ente Regionale per la Gestione
del Sistema delle Aree Naturali
Profilate nel Comune di Roma



DELEGATO C

Piano della Riserva Naturale

Valle dei Casali - Roma

L.R. 6 ottobre 1997 n. 29 e s. m. e. i.

PARERE alle OSSERVAZIONI





REGIONE LAZIO

DIPARTIMENTO TERRITORIO

*Direzione Regionale Ambiente e Cooperazione tra i Popoli
Comitato Tecnico Scientifico per l'Ambiente
Sezione Conservazione e Valorizzazione del Patrimonio Naturale*

*Direzione Regionale Territorio e Urbanistica
Comitato Regionale per il Territorio*

Riunione congiunta dell'11 dicembre 2008

Comitato Tecnico Scientifico per l'Ambiente - Parere

Comitato Regionale per il Territorio - Voto n. 154/2

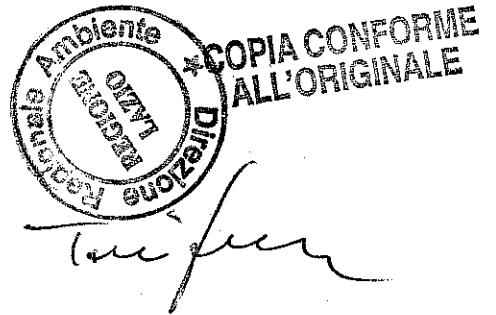

Oggetto: Piano della Riserva Naturale di Valle dei Casali - ai sensi dell'art. 26 della Legge Regionale 6 ottobre 1997, n. 29 e successive modifiche ed integrazioni - Ente di Gestione RomaNatura.

Il "Comitato Tecnico Scientifico per l'Ambiente", Sezione "Conservazione e Valorizzazione del Patrimonio Naturale" e il "Comitato Regionale per il Territorio"

PREMESSO CHE



Con l'art. 44, comma 1, della Legge Regionale 6 ottobre 1997, n. 29 e ss.mm.ii., viene istituita la Riserva Naturale della Valle dei Casali nel Comune di Roma.

Con l'art. 40, comma 1, della Legge Regionale 6 ottobre 1997, n. 29 e ss.mm.ii. è stato istituito l'Ente Regionale RomaNatura, gestore del Sistema delle Aree Naturali Protette nel Comune di Roma, tra cui anche la Riserva Naturale della Valle dei Casali.

Il Consiglio Direttivo dell'Ente Regionale RomaNatura, nella seduta dell'1 luglio 2002, con Deliberazione n. 23, "Adozione, ai sensi dell'art. 26 della Legge Regionale n. 29 del 6.10.1997, del

REGIONE LAZIO
COMITATO REGIONALE PER IL TERRITORIO
VOTO N. 0154/3 - 11 DIC. 2008

[Handwritten signature]

IL SEGRETARIO

DIREZIONE AMBIENTALE REGIONE LAZIO
CONFORME ALL'ORIGINALE
[Handwritten signature]

SECRETARIA DELLA GIUNTA REGIONALE LAZIO