

**Dipartimento:** DIPARTIMENTO ISTITUZIONALE E TERRITORIO

**Direzione Regionale:** AGRICOLTURA

**Area:** CACCIA, PESCA, MULTIF. E ATT. CONN. AGRICOLT.

## DETERMINAZIONE

N. A06048 del 13/06/2012

Proposta n. 11903 del 12/06/2012

**Oggetto:**

Oggetto: Convenzione Regione Lazio/ ENEL S.p.A. Reg. Cronologico n. 954 del 19/12/2001- Interventi di illuminazione architettonica. Art.6 Atto integrativo Convenzione. Approvazione rendicontazione e liquidazione a saldo dell'intervento realizzato nel Comune di SERMONETA. Importo a saldo di € 82.012,40.

**Proponente:**

Estensore	NICOLELLI SANDRO	_____
Responsabile del procedimento	NICOLELLI SANDRO	_____
Responsabile dell' Area	M. CENNERILLI	_____
Direttore Regionale	R. OTTAVIANI	_____
Direttore Dipartimento	L. FEGATELLI	_____
Protocollo Invio		_____
Firma di Concerto		_____

## IL DIRETTORE DELLA DIREZIONE REGIONALE AGRICOLTURA

SU PROPOSTA del Dirigente dell' Area Caccia, Pesca, Multifunzionalità e Attività connesse all' Agricoltura;

VISTA la Legge Statutaria 11 novembre 2004, n. 1 “Nuovo Statuto della Regione Lazio”;

VISTA la Legge regionale 18 febbraio 2002, n. 6 e successive modificazioni “Disciplina del sistema organizzativo della Giunta e del Consiglio e disposizioni relative alla dirigenza e al personale”;

VISTO il Decreto Dirigenziale n. A12122 del 30 dicembre 2011 “Delega ex art. 166 del r.r. 1/2002 al direttore della Direzione regionale Agricoltura del potere di adottare determinazioni dirigenziali nonché di stipulare contratti di competenza del direttore del Dipartimento Istituzionale e Territorio”;

VISTO il Regolamento di organizzazione degli uffici e dei servizi della Giunta regionale, n. 1 del 6 settembre 2002 e s.m.i. ed, in particolare, l'art. 2 relativo alle attività di indirizzo ed attività di gestione;

VISTA la Convenzione tra la Regione Lazio e l'Enel S.P.A., Reg. Cronologico n. 954 del 19/12/2001 per la realizzazione di un “Programma di interventi nel settore elettrico a sostegno del sistema produttivo Laziale”;

VISTO l'Atto integrativo e modificativo della Convenzione tra la Regione Lazio e l'Enel S.P.A. per la realizzazione di un programma di interventi nel settore elettrico a sostegno del sistema produttivo laziale” di cui alla Convenzione, Reg. Cron. n. 6456 del 05.08.2005, con la quale all'art. 5 è stato individuato il Comune di SERMONETA (LT) quale beneficiario di interventi di illuminazione delle Mura Medioevali, percorso museale e del Castello Caetani;

PRESO ATTO che con Determinazione dirigenziale n.C2477 del 15/11/2005 sono stati autorizzati gli interventi di illuminazione architettonica nel Comune sopra indicato;

PRESO ATTO che con Determinazione dirigenziale n. C0598/2006 sono stati aggiornati i quadri economici degli interventi previsti, aggiornamenti resosi necessari a seguito dell'adozione del nuovo prezzario regionale;

VISTA la Determinazione dirigenziale n.C2138 del 13/09/2010 avente per oggetto: “Convenzione Regione Lazio/Enel S.p.A. Reg. cronologico n. 954 del 19/12/2001 – Interventi di illuminazione architettonica. Nomina Commissione di accertamento finale degli interventi”;

VISTE le risultanze dell'accertamento finale degli interventi prodotte dalla sopracitata Commissione, allegato parte integrante del presente atto;

VISTA la nota prot. n. 0034279 del 23/06/2011 con la quale Enel Sole s.r.l. trasmette i Piani di Manutenzione relativo all'impianto realizzato, documentazione essenziale ai fini del perfezionamento della rendicontazione già prodotta;

VISTA la nota prot. n. 0048591 del 29/09/2011 con la quale Enel Sole s.r.l. comunica che i danneggiamenti ai corpi illuminanti, riscontrati dalla Commissione nel corso delle visite di sopralluogo, sono stati ripristinati sostituendo quanto danneggiato;

RITENUTO pertanto di dover approvare la rendicontazione finale delle spese occorse per la realizzazione dell'intervento di illuminazione delle Mura Medioevali, percorso museale e del Castello Caetani, sito in Comune di SERMONETA (LT), sulla base delle risultanze prodotte dalla Commissione incaricata, per un costo totale di investimento pari ad **€125.791,56**;

CONSIDERATO che in attuazione di quanto stabilito all'art. 10 dell'Atto integrativo e modificativo della Convenzione tra la Regione Lazio ed ENEL S.p.a., Reg. Cron. n. 6456 del 05.08.2005, si è provveduto ad erogare ad ENEL S.p.a. la somma di **€43.779,16**, a titolo di acconto del 30% per la realizzazione del citato intervento;

RITENUTO pertanto di dover procedere alla liquidazione della somma di **€ 82.012,40** a titolo di saldo dell'investimento realizzato;

CONSIDERATO che la spesa di **€ 82.012,40** graverà sul capitolo A34153, Esercizio finanziario 2012, Impegno n. 6405/2012

#### DETERMINA

in conformità con le premesse, che fanno parte integrante e sostanziale del presente atto:

- di approvare la rendicontazione finale delle spese occorse per la realizzazione dell'intervento di illuminazione delle Mura Medioevali, percorso museale e del Castello Caetani, sito in Comune di SERMONETA (LT), sulla base delle risultanze contenute nel verbale prodotto dalla Commissione incaricata, allegato parte integrante del presente atto;
- di procedere alla liquidazione della somma di **€ 82.012,40** , ai sensi di quanto stabilito dalla Convenzione Regione Lazio - ENEL S.p.A., Reg. cron. N. 954, stipulata in data 19/12/2001, come successivamente modificata con Atto Integrativo, di cui al Reg. Cron. 6456 del 5/8/2005, a favore di ENEL S.p.a. (sede in Roma, viale Regina Margherita n. 117, C.F. e numero di iscrizione al Registro delle Imprese di Roma 00811720580, REA n. 756032) quale saldo dell'intervento;
- di trasmettere copia del presente atto ad ENEL S.p.a. ed ENEL Sole s.r.l. .

La spesa di **€ 82.012,40** graverà sul capitolo A34153, Esercizio finanziario 2012, Impegno n. 6405/2012.

Il presente provvedimento sarà pubblicato sul Bollettino Ufficiale della Regione Lazio.

IL DIRETTORE  
Ottaviani

**VERBALE Sopralluogo SERMONETA (LT) del 15.10.2010**

<b>Titolo del progetto</b>	<b>Progetto di illuminazione delle Mura Medievali e del Castello Caetani – SERMONETA (LT)</b>
<b>Beneficiario</b>	<b>ENEL SOLE S.r.l.</b>
<b>Contributo richiesto</b>	<b>€ 145.930,54</b>

In data 15.10.2010 in presenza del Sig. Andrea Di Bari, in rappresentanza dell'Enel Sole s.r.l., e dei funzionari Benvenuti e Trovato, componenti della Commissione, di cui alla Determina N.C2138 del 13.09.2010, si è provveduto all' accertamento finale dei lavori relativi al progetto in argomento, ed è stato riscontrato quanto segue:

1. la posa in opera di n. 6 proiettori, montati a terra su basamento in cls, internamente alle mura del Castello Caetani e la posa in opera di n. 13 proiettori, montati a parete sulla Mura perimetrali del Castello Caetani e sulle facciate di abitazioni private prospicienti le Mura.
2. lo stato dei luoghi ha consentito la verifica della posa in opera di soli n.12 proiettori Tipo Egeo sul totale di n. 35 presenti su tavole progettuali e Computo metrico. Non è stato possibile visionare la linea dorsale dei proiettori adiacenti le Mura Medievali in corrispondenza del Bastione Sopra "Le Selciate", in quanto completamente invaso da vegetazione infestante e rifiuti vari, mentre risultano divelti e asportati i corpi illuminanti le Mura Medievali in corrispondenza del Convento di San Nicola.
3. la posa in opera di n. 5 apparecchi classe II tipo Disano codice 1580 su plinto esistente e n. 6 apparecchi classe II tipo Disano codice 1580 su plinto realizzato, la posa in opera di n. 8 apparecchi classe II tipo Disano codice 1208, così come in Tavola Progetto Tav.05
4. la posa in opera di n. 4 apparecchi classe II tipo Disano codice 1580 su plinto esistente e n. 4 apparecchi classe II tipo Disano codice 1580 su plinto realizzato, la posa in opera di n. 10 apparecchi classe II tipo Disano codice 1208 e la posa in opera di n.1 apparecchio classe II tipo Disk D15 ING. Castaldi, così come in Tavola Progetto Tav.06
5. la posa in opera di n. 3 apparecchi classe II tipo Disano codice 1580 su plinto esistente e n. 8 apparecchi classe II tipo Disano codice 1580 su plinto realizzato, la posa in opera di n.11 apparecchi classe II tipo Disano codice 1208 e la posa in opera di n.1 apparecchio classe II tipo Disk D15 ING. Castaldi, così come in Tavola Progetto Tav.07
6. la posa in opera di n. 2 quadri di distribuzione rispettivamente per le reti illuminanti il Castello Caetani e le Mura Medievali.

Si è proceduto a documentare quanto rilevato con fotografie, che si allegano al presente verbale.

*firma, 21.10.2010*

La Commissione

Dott. Agr. Claudio Benvenuti

Dott.ssa Marisa Trovato

*Marisa Trovato*

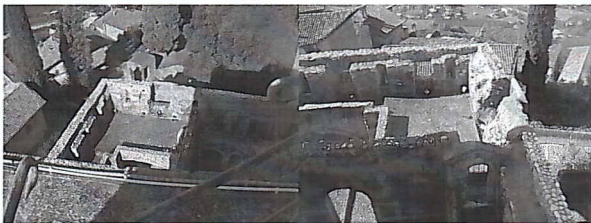

Atto integrativo del 01.07.2005, (Reg. Cron. 6456 del 05.08.2005),  
alla Convenzione Reg. Cron. N. 954 del 19.12.2010

Det. N. C2138 del 13/09/2010

*Chy* *cut*



Atto integrativo del 01.07.2005, (Reg. Cron. 6456 del 05.08.2005),  
alla Convenzione Reg. Cron. N. 954 del 19.12.2010

Det. N. C2138 del 13/09/2010

*Cy cut*

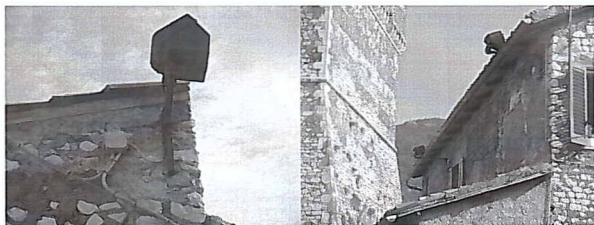

Atto integrativo del 01.07.2005, (Reg. Cron. 6456 del 05.08.2005),  
alla Convenzione Reg. Cron. N. 954 del 19.12.2010

Det. N. C2138 del 13/09/2010

*Uy* *Aut*

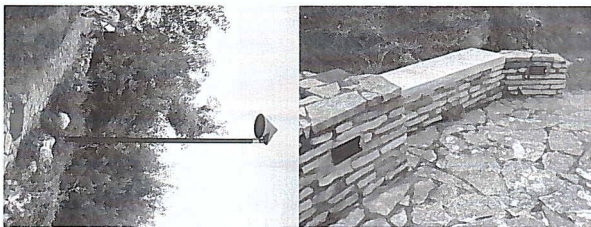

*lun aut*

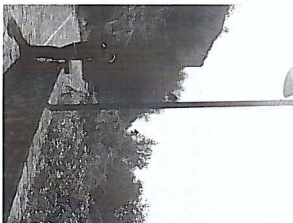
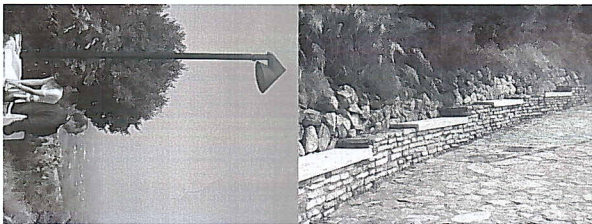

*leg. aut.*



*LM* *Aut*



Atto integrativo del 01.07.2005, (Reg. Cron. 6456 del 05.08.2005),  
alla Convenzione Reg. Cron. N. 954 del 19.12.2010

Det. N. C2138 del 13/09/2010

*Handwritten signature*

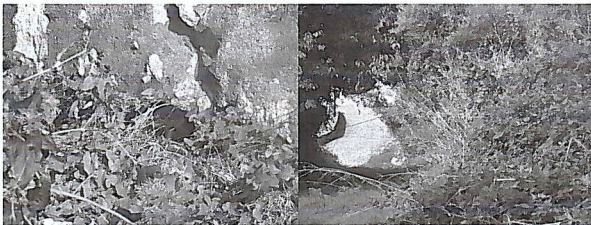

*Uly* *Aut*

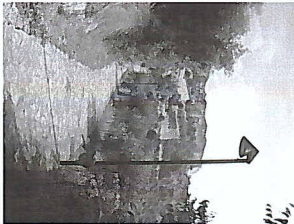
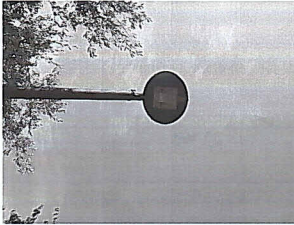

*ly aut*

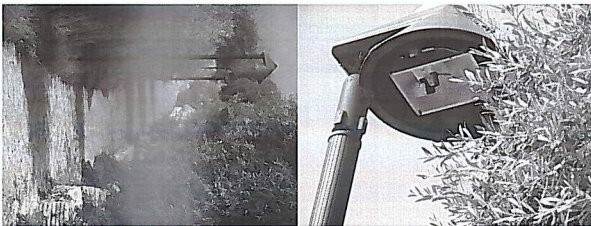
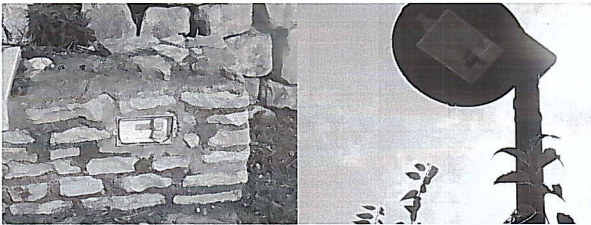

*M. Quit*

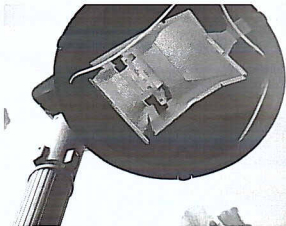

COMUNE DI SERMONETA

Ditta	N. Doc. Spesa	Oggetto	Imponibile	IVA	RITENUTE D'ACCONTO PROFESSIONISTI	Importo Fattura	Importo Mandato	Quietanza
S.A.C.I.E.M. S.r.l.	24	lavori appalto	€ 56.047,19	€ 11.209,44		€ 67.256,63	€ 67.256,63	SI
S.A.C.I.E.M. S.r.l.	126	lavori appalto	€ 11.577,07	€ 2.315,41		€ 13.892,48	€ 13.892,48	SI
<b>totale lavori</b>			<b>€ 67.624,26</b>	<b>€ 13.524,85</b>		<b>€ 81.149,11</b>	<b>€ 81.149,11</b>	
ING. CASTALDI ILLUMINAZ (*)	1992	fornitura	€ 25.723,60	€ 5.144,72		€ 30.868,32	€ 30.868,32	SI
DISANO ILLUMINAZ.	610004203	fornitura	€ 10.285,57	€ 2.057,11		€ 12.342,68	€ 12.342,68	SI
DISANO ILLUMINAZ.	710000442	fornitura	€ 2.110,45	€ 422,09		€ 2.532,54	€ 2.532,54	SI
ELEBER	056.07	fornitura	€ 2.470,00	€ 494,00		€ 2.964,00	€ 2.964,00	SI
PHILLIPS (**)	9570813397	fornitura	€ 231,24	€ 46,25		€ 277,49	€ 277,49	SI
<b>totale forniture</b>			<b>€ 40.820,86</b>	<b>€ 8.164,17</b>		<b>€ 48.985,03</b>	<b>€ 48.985,03</b>	
ing. Jafet Fattori	26	progettazione zero direzione lavori	€ 7.974,63	€ 1.594,93	€ 1.563,65	€ 8.005,90	€ 8.005,90	SI
ing. Jafet Fattori	10	progettazione zero direzione lavori	€ 5.142,42	€ 1.028,48	€ 1.008,32	€ 5.162,59	€ 5.162,59	SI
Spese tecniche personale Enel			€ 725,18					
<b>Totale spese tecniche</b>			<b>€ 13.842,23</b>	<b>€ 2.623,41</b>	€ 2.571,97	<b>€ 13.168,50</b>	<b>€ 13.168,50</b>	
<b>Totale spese generali</b>	Prospetto 03/07/2009	Personale ENEL	€ 9.228,15					SI
<b>Totale al netto IVA</b>			<b>€ 131.515,50</b>	<b>€ 24.312,43</b>	€ 2.571,97	<b>€ 143.302,64</b>	<b>€ 143.302,64</b>	
(*) a carico ENEL € 5.607,00								
(**) a carico ENEL € 116,94								
<b>Totale rendicontato</b>			<b>€ 125.791,56</b>	<b>€ 24.312,43</b>	€ 2.571,97	<b>€ 143.302,64</b>	<b>€ 143.302,64</b>	

Roma 20/12/10

*U. Geronzi*  
*Autografo*  
*Deiaco Dini*