

Dipartimento: DIPARTIMENTO ISTITUZIONALE E TERRITORIO

Direzione Regionale: AGRICOLTURA

Area: CACCIA, PESCA, MULTIF. E ATT. CONN. AGRICOLT.

DETERMINAZIONE

N. A06049 del 13/06/2012

Proposta n. 11899 del 12/06/2012

Oggetto:

Convenzione Regione Lazio/ ENEL S.p.A. Reg. Cronologico n. 954 del 19/12/2001- Interventi di illuminazione architettonica. Art.6 Atto integrativo Convenzione. Approvazione rendicontazione e liquidazione a saldo dell'intervento realizzato nei Comuni di TERRACINA. Importo a saldo di € 56.599,02.

Proponente:

Estensore	NICOLELLI SANDRO	_____
Responsabile del procedimento	NICOLELLI SANDRO	_____
Responsabile dell' Area	M. CENNERILLI	_____
Direttore Regionale	R. OTTAVIANI	_____
Direttore Dipartimento	L. FEGATELLI	_____
Protocollo Invio		_____
Firma di Concerto		_____

IL DIRETTORE DELLA DIREZIONE REGIONALE AGRICOLTURA

SU PROPOSTA del Dirigente dell' Area Caccia, Pesca, Multifunzionalità e Attività connesse all' Agricoltura;

VISTA la Legge Statutaria 11 novembre 2004, n. 1 “Nuovo Statuto della Regione Lazio”;

VISTA la Legge regionale 18 febbraio 2002, n. 6 e successive modificazioni “Disciplina del sistema organizzativo della Giunta e del Consiglio e disposizioni relative alla dirigenza e al personale”;

VISTO il Decreto Dirigenziale n. A12122 del 30 dicembre 2011 “Delega ex art. 166 del r.r. 1/2002 al direttore della Direzione regionale Agricoltura del potere di adottare determinazioni dirigenziali nonché di stipulare contratti di competenza del direttore del Dipartimento Istituzionale e Territorio”;

VISTO il Regolamento di organizzazione degli uffici e dei servizi della Giunta regionale, n. 1 del 6 settembre 2002 e s.m.i. ed, in particolare, l'art. 2 relativo alle attività di indirizzo ed attività di gestione;

VISTA la Convenzione tra la Regione Lazio e l'Enel S.P.A., Reg. Cronologico n. 954 del 19/12/2001 per la realizzazione di un “Programma di interventi nel settore elettrico a sostegno del sistema produttivo Laziale”;

VISTO l'Atto integrativo e modificativo della Convenzione tra la Regione Lazio e l'Enel S.P.A. per la realizzazione di un programma di interventi nel settore elettrico a sostegno del sistema produttivo laziale” di cui alla Convenzione, Reg. Cron. n. 6456 del 05.08.2005, con la quale all'art. 5 è stato individuato il Comune di TERRACINA (LT) quale beneficiario di interventi di illuminazione delle mura del Tempio di Giove Anxur;

PRESO ATTO che con Determinazione dirigenziale n.C2477 del 15/11/2005 sono stati autorizzati gli interventi di illuminazione architettonica nel Comune sopra indicato;

PRESO ATTO che con Determinazione dirigenziale n. C1277/2006 sono stati aggiornati i quadri economici degli interventi previsti, aggiornamenti resosi necessari a seguito dell'adozione del nuovo prezzario regionale;

VISTA la Determinazione dirigenziale n.C2138 del 13/09/2010 avente per oggetto: “Convenzione Regione Lazio/Enel S.p.A. Reg. cronologico n. 954 del 19/12/2001 – Interventi di illuminazione architettonica. Nomina Commissione di accertamento finale degli interventi”;

VISTE le risultanze dell'accertamento finale degli interventi prodotte dalla sopracitata Commissione, allegato parte integrante del presente atto;

VISTA la nota prot. n. 0034279 del 23/06/2011 con la quale Enel Sole s.r.l. trasmette i Piani di Manutenzione relativo all'impianto realizzato, documentazione essenziale ai fini del perfezionamento della rendicontazione già prodotta;

VISTA la nota prot. n. 0048591 del 29/09/2011 con la quale Enel Sole s.r.l. comunica che i danneggiamenti ai corpi illuminanti, riscontrati dalla Commissione nel corso delle visite di sopralluogo, sono stati ripristinati sostituendo quanto danneggiato;

RITENUTO pertanto di dover approvare la rendicontazione finale delle spese occorse per la realizzazione dell'intervento di illuminazione delle mura del Tempio di Giove Anxur, sito nel Comune di Terracina, sulla base delle risultanze prodotte dalla Commissione incaricata, per un costo totale di investimento pari ad **€56.599,02**;

CONSIDERATO che per la realizzazione del citato intervento non sono state erogate somme a titolo di anticipazione e/o acconto;

RITENUTO pertanto di dover procedere alla liquidazione della somma di **€ 56.599,02** a titolo di saldo dell'investimento realizzato;

CONSIDERATO che la spesa di **€ 56.599,02** graverà sul capitolo A34153, Esercizio finanziario 2012, Impegno n. 6405/2012

DETERMINA

in conformità con le premesse, che fanno parte integrante e sostanziale del presente atto:

- di approvare la rendicontazione finale delle spese occorse per la realizzazione dell'intervento di illuminazione delle mura del Tempio di Giove Anxur, sito nel Comune di Terracina, sulla base delle risultanze contenute nel verbale prodotto dalla Commissione incaricata, allegato parte integrante del presente atto;
- di procedere alla liquidazione della somma di **€ 56.599,02**, ai sensi di quanto stabilito dalla Convenzione Regione Lazio - ENEL S.p.A., Reg. cron. N. 954, stipulata in data 19/12/2001, come successivamente modificata con Atto Integrativo, di cui al Reg. Cron. 6456 del 5/8/2005, , a favore di ENEL S.p.a. (sede in Roma, viale Regina Margherita n. 117, C.F. e numero di iscrizione al Registro delle Imprese di Roma 00811720580, REA n. 756032) quale saldo dell'intervento;
- di trasmettere copia del presente atto ad ENEL S.p.a. ed ENEL Sole s.r.l. .

La spesa di **€56.599,02** graverà sul capitolo A34153, Esercizio finanziario 2012, Impegno n. 6405/2012.

Il presente provvedimento sarà pubblicato sul Bollettino Ufficiale della Regione Lazio.

IL DIRETTORE
Ottaviani

VERBALE Sopralluogo Terracina del 04.11.2010

Titolo del progetto	Progetto di illuminazione delle mura nell'area del Tempio di Giove Anxur – Terracina (LT)
Beneficiario	ENEL SOLE S.r.L.
Contributo richiesto	€ 56.599,02

In data 04.11.2010 in presenza del Arch. Fabio Sassara, in rappresentanza dell'Enel Sole s.r.l., e dei componenti della Commissione di cui alla Determina N.C2138 del 13.09.2010, si è provveduto all' accertamento finale dei lavori relativi al progetto in argomento e, sulla scorta della planimetria codice di classificazione IN SR 04 EG 0008 2 – seconda revisione finale 25/01/2007, è stata riscontrata la rispondenza degli apparecchi di illuminazione installati lungo le linee L-O, L-F, la linea di camminamento M-N e le linee di derivazione ai torrioni n) m), l) i) ed h), secondo quanto riportato in corrispondenza delle medesime linee elettriche.

Non è stato possibile accertare visivamente il tratto terminale la linea L-F (5x10 mmq) FG100M1 tubatura zincata 1"1/4 ed il precedente stacco linea (3x1,5 mmq) H07 RN-F tubatura zincata 1/2" di servizio all'illuminazione delle mura e dei torrioni g) ed f), stante l'impervietà del terreno e la presenza di vegetazione infestante.

Si è riscontrato altresì il danneggiamento del secondo corpo illuminante posto in opera presso il bastione l) che viene a determinare una situazione di grave pericolo per la presenza del relativo portalampe scoperto.

Si è proceduto a documentare quanto rilevato con fotografie, che si allegano al presente verbale.

VITERBO, 10/11/2010

La Commissione

Dott. Agr. Claudio Benvenuti

Dott. Daniele Carbini



Atto integrativo del 01.07.2005, (Reg. Cron. 6456 del 05.08.2005),
alla Convenzione Reg. Cron. N. 954 del 19.12.2010

Det. N. C2138 del 13/09/2010

[Handwritten signature]

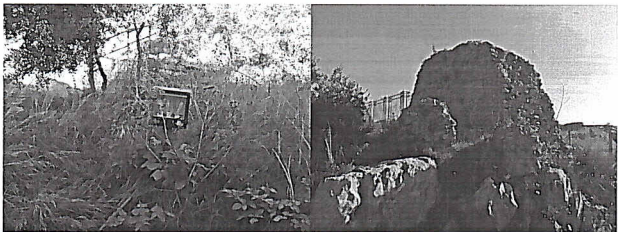
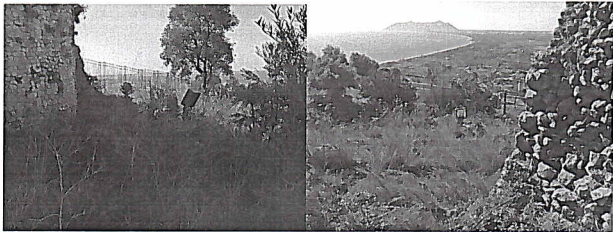
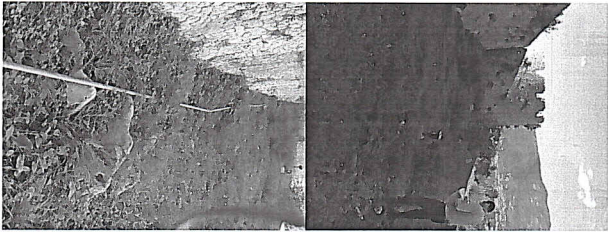

Atto integrativo del 01.07.2005, (Reg. Cron. 6456 del 05.08.2005),
alla Convenzione Reg. Cron. N. 954 del 19.12.2010

Det. N. C2138 del 13/09/2010

Handwritten signatures or initials.

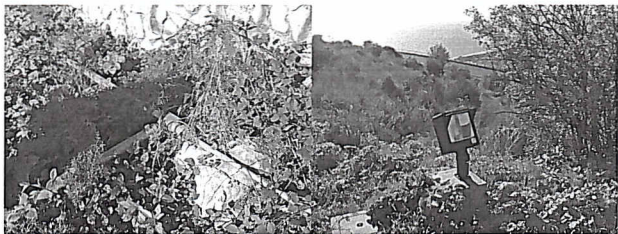

[Handwritten signature]

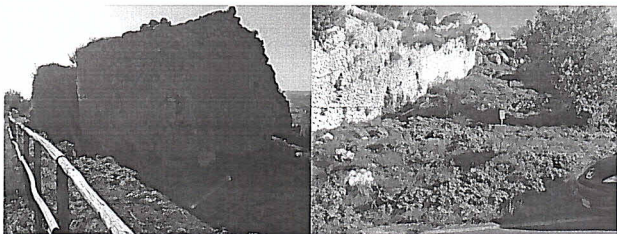
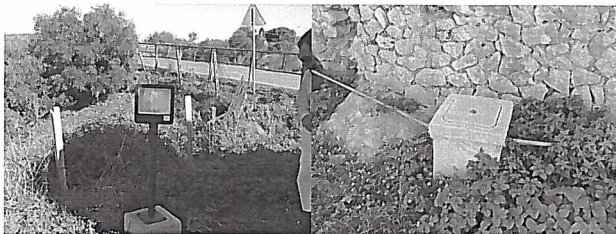

Atto integrativo del 01.07.2005, (Reg. Cron. 6456 del 05.08.2005),
alla Convenzione Reg. Cron. N. 954 del 19.12.2010

Det. N. C2138 del 13/09/2010

[Handwritten mark]

[Handwritten signature]



Handwritten mark

Handwritten signature

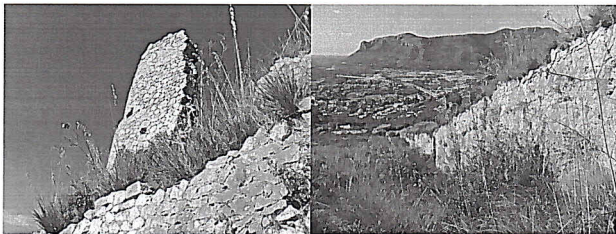

Atto integrativo del 01.07.2005, (Reg. Cron. 6456 del 05.08.2005),
alla Convenzione Reg. Cron. N. 954 del 19.12.2010

Det. N. C2138 del 13/09/2010

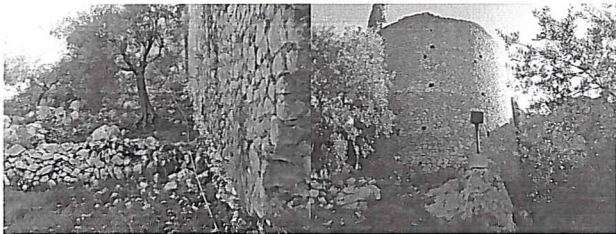

[Handwritten signature]

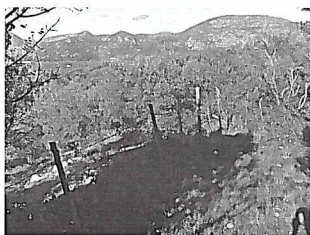
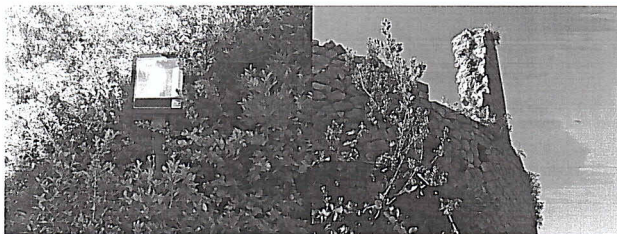

Atto integrativo del 01.07.2005, (Reg. Cron. 6456 del 05.08.2005),
alla Convenzione Reg. Cron. N. 954 del 19.12.2010

Det. N. C2138 del 13/09/2010

A small, handwritten mark or signature in blue ink, possibly a stylized letter or symbol.

A handwritten signature in blue ink, consisting of several loops and a long tail.

COMUNE DI TERRACINA

Ditta	N. Doc. Spesa	Oggetto	Imponibile	IVA	RITENUTE D'ACCONTO PROFESSIONIS TI	Importo Fattura	Importo Mandato	Quitanza
ELETRITALIA SRL	215/07	lavori appalto	€ 31.479,95	€ 6.295,99		€ 37.775,94	€ 37.775,94	SI
totale lavori			€ 31.479,95	€ 6.295,99		€ 37.775,94	€ 37.775,94	
PHILIPS (*)	9570632688	fornitura	€ 769,20	€ 153,84		€ 923,04	€ 923,04	SI
RUUD LIGHTING SRL	581	fornitura	€ 5.973,03	€ 1.194,61		€ 7.167,64	€ 7.167,64	SI
RUUD LIGHTING SRL	521	fornitura	€ 6.945,12	€ 1.389,02		€ 8.334,14	€ 8.334,14	SI
OSRAM	610241269	fornitura	€ 576,00	€ 115,20		€ 691,20	€ 691,20	SI
OSRAM	610242632	fornitura	€ 288,00	€ 57,60		€ 345,60	€ 345,60	SI
Iguzzini	609650	fornitura	€ 1.260,80	€ 252,16		€ 1.512,96	€ 1.512,96	SI
totale forniture			€ 15.812,15	€ 3.162,43		€ 18.974,58	€ 18.974,58	
arch. De Camillis	19/2004	progettazione e/o direzione lavori	€ 4.327,56	€ 865,51	€ 848,54	€ 4.344,53	€ 4.344,53	SI
arch. De Camillis	20/2007	progettazione e/o direzione lavori	€ 3.558,99	€ 711,79	€ 697,84	€ 3.572,94	€ 3.572,94	SI
Spese tecniche a carico Enel			€ 2.225,48					
Totale spese tecniche			€ 5.661,07	€ 1.577,30	€ 1.546,38	€ 7.917,47	€ 7.917,47	
Totale spese generali	Prospetto 03/07/2009	Personale ENEL	€ 3.774,05			€ 3.774,05	€ 3.774,05	SI
Totale al netto IVA			€ 56.727,22	€ 11.035,72	€ 1.546,38	€ 68.442,04	€ 68.442,04	
(*) a carico ENEL						€ 128,20		
Totale rendicontato			€ 56.599,02	€ 11.035,72	€ 1.546,38	€ 68.442,04	€ 68.442,04	

Benvenuto
De Camillis
Autore
De Camillis

Roma, 20/12/10