

Dipartimento: DIPARTIMENTO ISTITUZIONALE E TERRITORIO

Direzione Regionale: AGRICOLTURA

Area: CACCIA, PESCA, MULTIF. E ATT. CONN. AGRICOLT.

DETERMINAZIONE

N. A06050 del 13/06/2012

Proposta n. 11807 del 12/06/2012

Oggetto:

Convenzione Regione Lazio/ ENEL S.p.A. Reg. Cronologico n. 954 del 19/12/2001- Interventi di illuminazione architettonica. Art.6 Atto integrativo Convenzione. Approvazione rendicontazione e liquidazione a saldo dell'intervento realizzato nei Comuni di BORGOROSE. Importo a saldo di € 103.442,74.

Proponente:

Estensore	NICOLELLI SANDRO	_____
Responsabile del procedimento	NICOLELLI SANDRO	_____
Responsabile dell' Area	M. CENNERILLI	_____
Direttore Regionale	R. OTTAVIANI	_____
Direttore Dipartimento	L. FEGATELLI	_____
Protocollo Invio		_____
Firma di Concerto		_____

IL DIRETTORE DELLA DIREZIONE REGIONALE AGRICOLTURA

SU PROPOSTA del Dirigente dell' Area Caccia, Pesca, Multifunzionalità e Attività connesse all' Agricoltura;

VISTA la Legge Statutaria 11 novembre 2004, n. 1 “Nuovo Statuto della Regione Lazio”;

VISTA la Legge regionale 18 febbraio 2002, n. 6 e successive modificazioni “Disciplina del sistema organizzativo della Giunta e del Consiglio e disposizioni relative alla dirigenza e al personale”;

VISTO il Decreto Dirigenziale n. A12122 del 30 dicembre 2011 “Delega ex art. 166 del r.r. 1/2002 al direttore della Direzione regionale Agricoltura del potere di adottare determinazioni dirigenziali nonché di stipulare contratti di competenza del direttore del Dipartimento Istituzionale e Territorio”;

VISTO il Regolamento di organizzazione degli uffici e dei servizi della Giunta regionale, n. 1 del 6 settembre 2002 e s.m.i. ed, in particolare, l'art. 2 relativo alle attività di indirizzo ed attività di gestione;

VISTA la Convenzione tra la Regione Lazio e l'Enel S.P.A., Reg. Cronologico n. 954 del 19/12/2001 per la realizzazione di un “Programma di interventi nel settore elettrico a sostegno del sistema produttivo Laziale”;

VISTO l'Atto integrativo e modificativo della Convenzione tra la Regione Lazio e l'Enel S.P.A. per la realizzazione di un programma di interventi nel settore elettrico a sostegno del sistema produttivo laziale” di cui alla Convenzione, Reg. Cron. n. 6456 del 05.08.2005, con la quale all'art. 5 è stato individuato il Comune di BORGOROSE quale beneficiario di interventi di illuminazione del Centro Urbano;

PRESO ATTO che con Determinazione dirigenziale n.C2477 del 15/11/2005 sono stati autorizzati gli interventi di illuminazione architettonica nel Comune sopra indicato;

PRESO ATTO che con Determinazione dirigenziale n. C0598/2006 sono stati aggiornati i quadri economici degli interventi previsti, aggiornamenti resosi necessari a seguito dell'adozione del nuovo prezzario regionale;

VISTA la Determinazione dirigenziale n.C2138 del 13/09/2010 avente per oggetto: “Convenzione Regione Lazio/Enel S.p.A. Reg. cronologico n. 954 del 19/12/2001 – Interventi di illuminazione architettonica. Nomina Commissione di accertamento finale degli interventi”;

VISTE le risultanze dell'accertamento finale degli interventi prodotte dalla sopracitata Commissione, allegato parte integrante del presente atto;

VISTA la nota prot. n. 0034279 del 23/06/2011 con la quale Enel Sole s.r.l. trasmette i Piani di Manutenzione relativo all'impianto realizzato, documentazione essenziale ai fini del perfezionamento della rendicontazione già prodotta;

RITENUTO pertanto di dover approvare la rendicontazione finale delle spese occorse per la realizzazione dell'intervento illuminazione del Centro Urbano del Comune di BORGOROSE (RI), sulla base delle risultanze prodotte dalla Commissione incaricata, per un costo totale di investimento pari ad **€154.198,89**;

CONSIDERATO che in attuazione di quanto stabilito all'art. 10 dell'Atto integrativo e modificativo della Convenzione tra la Regione Lazio ed ENEL S.p.a., Reg. Cron. n. 6456 del 05.08.2005, si è provveduto ad erogare ad ENEL S.p.a. la somma di **€50.756,15**, a titolo di acconto del 30% per la realizzazione del citato intervento;

RITENUTO pertanto di dover procedere alla liquidazione della somma di **€ 103.442,74** a titolo di saldo dell'investimento realizzato;

CONSIDERATO che la spesa di **€ 103.442,74** graverà sul capitolo A34153, Esercizio finanziario 2012, Impegno n. 6405/2012

DETERMINA

in conformità con le premesse, che fanno parte integrante e sostanziale del presente atto:

- di approvare la rendicontazione finale delle spese occorse per la realizzazione dell'intervento di illuminazione del Centro Urbano del Comune di BORGOROSE (RI), sulla base delle risultanze contenute nel verbale prodotto dalla Commissione incaricata, allegato parte integrante del presente atto;
- di procedere alla liquidazione della somma di **€ 103.442,74**, ai sensi di quanto stabilito dalla Convenzione Regione Lazio - ENEL S.p.A., Reg. cron. N. 954, stipulata in data 19/12/2001, come successivamente modificata con Atto Integrativo, di cui al Reg. Cron. 6456 del 5/8/2005, a favore di ENEL S.p.a. (sede in Roma, viale Regina Margherita n. 117, C.F. e numero di iscrizione al Registro delle Imprese di Roma 00811720580, REA n. 756032) quale saldo dell'intervento;
- di trasmettere copia del presente atto ad ENEL S.p.a. ed ENEL Sole s.r.l. .

La spesa di **€103.442,74** graverà sul capitolo A34153, Esercizio finanziario 2012, Impegno n. 6405/2012.

Il presente provvedimento sarà pubblicato sul Bollettino Ufficiale della Regione Lazio.

IL DIRETTORE
Ottaviani

VERBALE Sopralluogo BORGOROSE (RI) del 14.10.2010

Titolo del progetto	Progetto di illuminazione Centro Urbano – Borgorose (RI)
Beneficiario	ENEL SOLE S.r.L.
Contributo richiesto	€ 154.198,89

In data 14.10.2010 in presenza della Sig.ra Carola Capolunghi in rappresentanza dell'Enel Sole s.r.l., e dei funzionari Benvenuti Claudio, Carbinì Daniele e Trovato Marisa, componenti della Commissione, di cui alla Determina N.C2138 del 13.09.2010, si è provveduto all'accertamento finale dei lavori relativi al progetto in argomento, ed è stato riscontrato quanto segue:

• Interventi relativi a: Borgorose – Via degli Eroi:

- la posa in opera di n. 15 pali in acciaio altezza fuori terra 10,00 m con annessi corpi illuminanti, fatta eccezione per n.1 corpo illuminante in prossimità del civico n.7 che risultava mancante;
- la posa in opera di n. 14 pozzetti in C.A.V. con coperchio in C.A.V., e n. 1 pozzetto in C.A.V. con coperchio in ghisa;
- la posa in opera di n.1 quadro elettrico;
- rifacimento manto stradale altezza incrocio con Viale dello Sport (per una larghezza approssimativa di m 5,00);

• Interventi relativi a: Borgorose – Completamento Via degli Eroi/Via degli Atleti:

- la posa in opera di n. 2 pali in acciaio altezza 7,80 m con annessi corpi illuminanti;
- la posa in opera di n. 2 pozzetti in C.A.V. con coperchio in C.A.V.;
- rifacimento manto stradale altezza incrocio con Viale dello Sport (per una larghezza approssimativa di mt.2,50);

• Interventi relativi a: Borgorose – Via Canapine:

- la posa in opera di n. 4 pali in acciaio altezza fuori terra 6,00 m con annessi corpi illuminanti;
- la posa in opera di n. 3 pozzetti in C.A.V. con coperchio in ghisa;

• Interventi relativi a: Borgorose – Viale dello Sport:

- la posa in opera di n. 2 pali in acciaio altezza fuori terra 6,00 m con annessi corpi illuminanti;
- la posa in opera di n. 2 pozzetti in C.A.V. con coperchio in ghisa;

• Interventi relativi a: Borgorose – Loc. Torano – Via degli Equi:

- la posa in opera di n. 8 pali in acciaio altezza fuori terra 8,00 m con annessi corpi illuminanti;
- la posa in opera di n. 8 pozzetti in C.A.V. con coperchio in ghisa;
- la posa in opera di n.1 quadro elettrico;

• Interventi relativi a: Borgorose – Loc. Torano – Via Campo Sportivo:

- la posa in opera di n. 4 pali in acciaio altezza fuori terra 8,00 m con annessi corpi illuminanti;
- la posa in opera di n. 4 pozzetti in C.A.V. con coperchio in C.A.V.;
- la posa in opera di n.1 quadro elettrico;

Hy e. luf

• Interventi relativi a: Borgorose – Loc. Torano – Via della Fonte:

- la posa in opera di n. 5 pali in acciaio altezza fuori terra 8.00 m con annessi corpi illuminanti;
- la posa in opera di n. 4 pozzetti in C.A.V. con coperchio in ghisa. Non è stato possibile verificare la presenza di un ulteriore pozzetto per la presumibile copertura dello stesso con asfalto;
- la posa in opera di n.1 quadro elettrico;

• Interventi relativi a: Borgorose – Loc. Torano – Via San Martino:

- la posa in opera di n. 2 pali in acciaio altezza fuori terra 8.00 m con annessi corpi illuminanti;
- la posa in opera di n. 2 pozzetti in C.A.V. con coperchio in ghisa;

• Interventi relativi a: Borgorose – Loc. Castelmenardo – Via della Fonte/Via Pagliara:

- la posa in opera di n. 7 pali in acciaio altezza fuori terra 10.00 m con annessi corpi illuminanti (Via della Fonte);
- la posa in opera di n. 7 pozzetti in C.A.V. con coperchio in C.A.V., e n. 4 pozzetti in C.A.V. con coperchio in ghisa (Via della Fonte);
- la posa in opera di n.1 quadro elettrico (Via della Fonte);
- la riverniciatura di n. 4 pali esistenti e presenza di relativi n. 4 corpi illuminanti (Via della Fonte);
- la posa in opera di n. 3 pali in acciaio altezza fuori terra 10.00 m con annessi corpi illuminanti (Via della Pagliara);
- la posa in opera di n. 3 pozzetti in C.A.V. con coperchio in ghisa (Via della Pagliara);

• Interventi relativi a: Borgorose – Loc. S. Anatolia – Via del Santuario:

- la posa in opera di n. 8 pali in acciaio altezza fuori terra 8.00 m con annessi corpi illuminanti;
- la posa in opera di n. 8 pozzetti in C.A.V. con coperchio in ghisa;
- la posa in opera di n.1 quadro elettrico;

• Interventi relativi a: Borgorose – Loc. Corvaro – Via del Pizzone:

- la posa in opera di n. 11 pali in acciaio altezza fuori terra 8.00 m con annessi corpi illuminanti;
- la posa in opera di n. 10 pozzetti in C.A.V. con coperchio in C.A.V., n. 1 pozzetti in C.A.V. con coperchio in ghisa;
- la posa in opera di n.1 quadro elettrico;

Si è proceduto a documentare quanto rilevato con fotografie, che si allegano al presente verbale.

21 / del 2020

La Commissione

Dott. Agr. Claudio Benvenuti

Dott. Daniele Carbini

Dott.ssa Marisa Trovato

Marisa Trovato

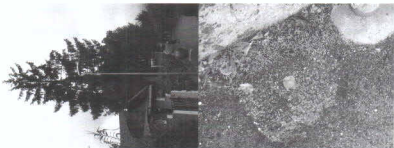

Atto integrativo del 01.07.2005, (Reg. Cron. 6456 del 05.08.2005),
alla Convenzione Reg. Cron. N. 954 del 19.12.2010

Det. N. C2138 del 13/09/2010

ant *ky*



Atto integrativo del 01.07.2005, (Reg. Cron. 6456 del 05.08.2005),
alla Convenzione Reg. Cron. N. 954 del 19.12.2010

Det. N. C2138 del 13/09/2010

Mur C2138

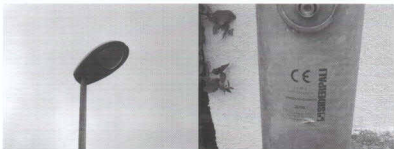

Atto integrativo del 01.07.2005, (Reg. Cron. 6456 del 05.08.2005),
alla Convenzione Reg. Cron. N. 954 del 19.12.2010

Det. N. C2138 del 13/09/2010

Handwritten signature in blue ink, possibly reading 'MUR' followed by a flourish.



Atto integrativo del 01.07.2005, (Reg. Cron. 6456 del 05.08.2005),
alla Convenzione Reg. Cron. N. 954 del 19.12.2010

Det. N. C2138 del 13/09/2010

ms *Uly*



Atto integrativo del 01.07.2005, (Reg. Cron. 6456 del 05.08.2005),
alla Convenzione Reg. Cron. N. 954 del 19.12.2010

Det. N. C2138 del 13/09/2010

Handwritten signature in blue ink, possibly reading 'M. M.' with a small arrow pointing to the left above the first letter.



Atto integrativo del 01.07.2005, (Reg. Cron. 6456 del 05.08.2005),
alla Convenzione Reg. Cron. N. 954 del 19.12.2010

Det. N. C2138 del 13/09/2010



Atto integrativo del 01.07.2005, (Reg. Cron. 6456 del 05.08.2005),
alla Convenzione Reg. Cron. N. 954 del 19.12.2010

Det. N. C2138 del 13/09/2010

Handwritten signature in blue ink.

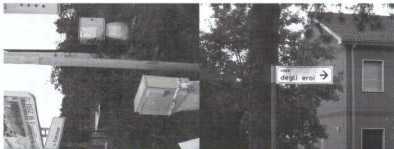

Atto integrativo del 01.07.2005, (Reg. Cron. 6456 del 05.08.2005),
alla Convenzione Reg. Cron. N. 954 del 19.12.2010

Det. N. C2138 del 13/09/2010

Handwritten signature in blue ink.

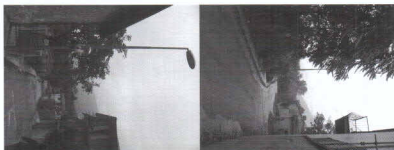
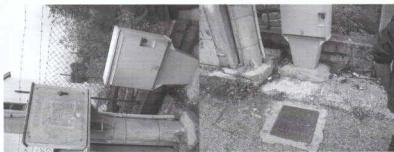

Atto integrativo del 01.07.2005, (Reg. Cron. 6456 del 05.08.2005),
alla Convenzione Reg. Cron. N. 954 del 19.12.2010

Det. N. C2138 del 13/09/2010

Aut. City

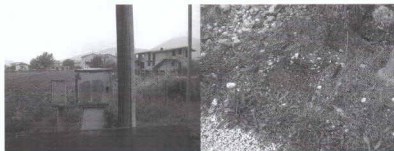
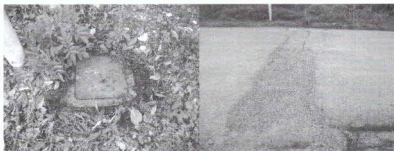

Atto integrativo del 01.07.2005, (Reg. Cron. 6456 del 05.08.2005),
alla Convenzione Reg. Cron. N. 954 del 19.12.2010

Det. N. C2138 del 13/09/2010

Handwritten signature in blue ink.

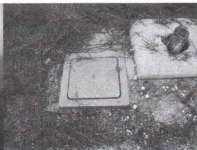

Aut. C. M.



5
Aut. Leg.



Handwritten signature and initials in blue ink.



Atto integrativo del 01.07.2005, (Reg. Cron. 6456 del 05.08.2005),
alla Convenzione Reg. Cron. N. 954 del 19.12.2010

Det. N. C2138 del 13/09/2010

0
ANT
Cm

COMUNE DI BORGOROSE

Ditta	N. Doc. Spesa	Oggetto	Imponibile	IVA	RETENUTE D'ACCONTO PROFESSIONISTI	Importo Fattura	Importo Mandato	Quictanza
Palermi Costruzioni S.r.l.	64	lavori appalto	€ 102.800,20	€ 20.560,04		€ 123.360,24	€ 123.360,24	SI
totale lavori			€ 102.800,20	€ 20.560,04		€ 123.360,24	€ 123.360,24	
Philips	315603150	fornitura	€ 5.963,91	€ 1.192,78		€ 7.156,69	€ 7.156,69	SI
Philips	315603129	fornitura	€ 4.278,30	€ 855,66		€ 5.133,96	€ 5.133,96	SI
Philips	315610207	fornitura	€ 569,72	€ 113,94		€ 683,66	€ 683,66	SI
Siderpalli	1059	fornitura	€ 13.836,00	€ 2.767,50		€ 16.603,50	€ 16.603,50	SI
totale forniture			€ 24.649,93	€ 4.929,99		€ 29.579,91	€ 29.579,91	
arch. Andreina Carosi	17	progettazione e/o direzione lavori	€ 8.345,08	€ 1.669,02	€ 1.636,29	€ 10.014,10	€ 10.014,10	SI
arch. Andreina Carosi	24	progettazione e/o direzione lavori	€ 7.505,07	€ 1.501,01	€ 1.471,58	€ 9.006,08	€ 9.006,08	SI
arch. Andreina Carosi	32	progettazione e/o direzione lavori	€ 3.334,62	€ 666,92	€ 653,85	€ 4.001,54	€ 4.001,54	SI
Totale spese tecniche (*)			€ 19.184,77	€ 3.836,95	€ 3.761,72	€ 23.021,72	€ 23.021,72	
Totale spese generali	Prospetto 30/10/2009	Personale ENEL	€ 10.699,50			€ 10.699,50	€ 10.699,50	SI
Totale al netto IVA (*) a carico ENEL			€ 167.334,40	€ 29.326,98	€ 3.761,72	€ 186.661,37	€ 186.661,37	-
TOTALE RENDICONTATO			€ 154.198,89		€ 3.761,72	€ 186.661,37	€ 186.661,37	

Anna 20.12.2010
cf. Bunker
Adh. di
Quiriovato
Danni