

Dipartimento: DIPARTIMENTO ISTITUZIONALE E TERRITORIO

Direzione Regionale: AGRICOLTURA

Area: CACCIA, PESCA, MULTIF. E ATT. CONN. AGRICOLT.

DETERMINAZIONE

N. A06051 del 13/06/2012

Proposta n. 11845 del 12/06/2012

Oggetto:

Convenzione Regione Lazio/ ENEL S.p.A. Reg. Cronologico n. 954 del 19/12/2001- Interventi di illuminazione architettonica. Art.6 Atto integrativo Convenzione. Approvazione rendicontazione e liquidazione a saldo dell'intervento realizzato nei Comuni di FIUGGI. Importo a saldo di € 163.306.81.

Proponente:

Estensore	NICOLELLI SANDRO	_____
Responsabile del procedimento	NICOLELLI SANDRO	_____
Responsabile dell' Area	M. CENNERILLI	_____
Direttore Regionale	R. OTTAVIANI	_____
Direttore Dipartimento	L. FEGATELLI	_____
Protocollo Invio		_____
Firma di Concerto		_____

IL DIRETTORE DELLA DIREZIONE REGIONALE AGRICOLTURA

SU PROPOSTA del Dirigente dell' Area Caccia, Pesca, Multifunzionalità e Attività connesse all' Agricoltura;

VISTA la Legge Statutaria 11 novembre 2004, n. 1 “Nuovo Statuto della Regione Lazio”;

VISTA la Legge regionale 18 febbraio 2002, n. 6 e successive modificazioni “Disciplina del sistema organizzativo della Giunta e del Consiglio e disposizioni relative alla dirigenza e al personale”;

VISTO il Decreto Dirigenziale n. A12122 del 30 dicembre 2011 “Delega ex art. 166 del r.r. 1/2002 al direttore della Direzione regionale Agricoltura del potere di adottare determinazioni dirigenziali nonché di stipulare contratti di competenza del direttore del Dipartimento Istituzionale e Territorio”;

VISTO il Regolamento di organizzazione degli uffici e dei servizi della Giunta regionale, n. 1 del 6 settembre 2002 e s.m.i. ed, in particolare, l'art. 2 relativo alle attività di indirizzo ed attività di gestione;

VISTA la Convenzione tra la Regione Lazio e l'Enel S.P.A., Reg. Cronologico n. 954 del 19/12/2001 per la realizzazione di un “Programma di interventi nel settore elettrico a sostegno del sistema produttivo Laziale”;

VISTO l'Atto integrativo e modificativo della Convenzione tra la Regione Lazio e l'Enel S.P.A. per la realizzazione di un programma di interventi nel settore elettrico a sostegno del sistema produttivo laziale” di cui alla Convenzione, Reg. Cron. n. 6456 del 05.08.2005, con la quale all'art. 5 è stato individuato il Comune di FIUGGI quale beneficiario di interventi di illuminazione stradale in Via Colle Michelangelo, Via degli Studi, ex parcheggio A.CO.TRA.L., giardini di Nassirya e Via di collegamento ex autostazione – Viale IV Giugno, Viale IV Giugno, Via Pisciarello, Via delle Mediole, Villa Comunale Augusto Statuto, illuminazione artistica del Palazzo Comunale;

PRESO ATTO che con Determinazione dirigenziale n.C2477 del 15/11/2005 sono stati autorizzati gli interventi di illuminazione architettonica nel Comune sopra indicato;

PRESO ATTO che con Determinazione dirigenziale n. C1677/2006 sono stati aggiornati i quadri economici degli interventi previsti, aggiornamenti resosi necessari a seguito dell'adozione del nuovo prezzario regionale;

VISTA la Determinazione dirigenziale n.C2138 del 13/09/2010 avente per oggetto: “Convenzione Regione Lazio/Enel S.p.A. Reg. cronologico n. 954 del 19/12/2001 – Interventi di illuminazione architettonica. Nomina Commissione di accertamento finale degli interventi”;

VISTE le risultanze dell'accertamento finale degli interventi prodotte dalla sopracitata Commissione, allegato parte integrante del presente atto;

VISTA la nota prot. n. 0034279 del 23/06/2011 con la quale Enel Sole s.r.l. trasmette i Piani di Manutenzione relativo all'impianto realizzato, documentazione essenziale ai fini del perfezionamento della rendicontazione già prodotta;

RITENUTO pertanto di dover approvare la rendicontazione finale delle spese occorse per la realizzazione dell'intervento illuminazione stradale in Via Colle Michelangelo, Via degli Studi, ex parcheggio A.CO.TRA.L., giardini di Nassirya e Via di collegamento ex autostazione – Viale IV Giugno, Viale IV Giugno, Via Pisciarello, Via delle Mediole, Villa Comunale Augusto Statuto, illuminazione artistica del Palazzo Comunale, sito in Comune di FIUGGI (FR), sulla base delle risultanze prodotte dalla Commissione incaricata, per un costo totale di investimento pari ad **€ 273.445,80**;

CONSIDERATO che in attuazione di quanto stabilito all'art. 10 dell'Atto integrativo e modificativo della Convenzione tra la Regione Lazio ed ENEL S.p.a., Reg. Cron. n. 6456 del 05.08.2005, si è provveduto ad erogare ad ENEL S.p.a. la somma di **€110.138,99**, a titolo di acconto del 30% per la realizzazione del citato intervento;

RITENUTO pertanto di dover procedere alla liquidazione della somma di **€ 163.306,81** a titolo di saldo dell'investimento realizzato;

CONSIDERATO che la spesa di **€ 163.306,81** graverà sul capitolo A34153, Esercizio finanziario 2012, Impegno n. 6405/2012

DETERMINA

in conformità con le premesse, che fanno parte integrante e sostanziale del presente atto:

- di approvare la rendicontazione finale delle spese occorse per la realizzazione dell'intervento di illuminazione stradale in Via Colle Michelangelo, Via degli Studi, ex parcheggio A.CO.TRA.L., giardini di Nassirya e Via di collegamento ex autostazione – Viale IV Giugno, Viale IV Giugno, Via Pisciarello, Via delle Mediole, Villa Comunale Augusto Statuto, illuminazione artistica del Palazzo Comunale, sito in Comune di FIUGGI (FR), sulla base delle risultanze contenute nel verbale prodotto dalla Commissione incaricata, allegato parte integrante del presente atto;
- di procedere alla liquidazione della somma di **€ 163.306,81**, ai sensi di quanto stabilito dalla Convenzione Regione Lazio - ENEL S.p.A., Reg. cron. N. 954, stipulata in data 19/12/2001, come successivamente modificata con Atto Integrativo, di cui al Reg. Cron. 6456 del 5/8/2005, a favore di ENEL S.p.a. (sede in Roma, viale Regina Margherita n. 117, C.F. e numero di iscrizione al Registro delle Imprese di Roma 00811720580, REA n. 756032) quale saldo dell'intervento;
- di trasmettere copia del presente atto ad ENEL S.p.a. ed ENEL Sole s.r.l. .

La spesa di **€ 163.306,81** graverà sul capitolo A34153, Esercizio finanziario 2012, Impegno n. 6405/2012.

Il presente provvedimento sarà pubblicato sul Bollettino Ufficiale della Regione Lazio.

IL DIRETTORE
Ottaviani

VERBALE Sopralluogo FIUGGI (FR) del 11.11.2010

Titolo del progetto	Progetto di illuminazione stradale e artistica in Fiuggi
Beneficiario	ENEL SOLE S.r.L.
Contributo richiesto	€ 215.728,30

In data 11.11.2010 in presenza del Sig. Andrea Di Bari, in rappresentanza dell'Enel Sole s.r.l., e dei funzionari Benvenuti, Trovato e Carbini, componenti della Commissione, di cui alla Determina N.C2138 del 13.09.2010, si è provveduto all'accertamento finale dei lavori relativi al progetto in argomento, ed è stato riscontrato quanto segue:

1. Illuminazione artistica, Facciata del Palazzo Comunale: i lavori sono conformi all'elaborato INSR04EG003-2, Planimetria generale come da Tav. n. 10;
2. Illuminazione artistica, Piazza Trento e Trieste: i lavori sono conformi all'elaborato INSR04EG003-2, Planimetria generale come da Tav. n. 9;
3. Illuminazione Villa Comunale Augusto Statuto: per quanto è stato possibile accertare visivamente i lavori sono conformi all'elaborato INSR04EG003-2, Planimetria generale come da Tav. n. 8; non è stato possibile verificare compiutamente le realizzazioni per impossibilità accesso nella zona destinata a gioco bambini;
4. Illuminazione stradale, Via Colle Michelangelo: la fornitura e posa in opera dei pali conici è conforme all'elaborato INSR04EG003-2, Planimetria generale come da Tav. n. 1, non è stata riscontrata la posa in opera dei pozzetti e dei relativi chiusini in cemento tranne che in prossimità del palo conico a doppio sbraccio codificato al n. 2803;
5. Illuminazione stradale, Via delle Mediole – Via della Pineta: per quanto è stato possibile accertare visivamente i lavori sono conformi all'elaborato INSR04EG003-2, Planimetria generale come da Tav. n. 7;
6. Illuminazione stradale, Via Degli Studi: la fornitura e posa in opera dei pali conici è conforme all'elaborato INSR04EG003-2, Planimetria generale come da Tav. n. 2, è stata riscontrata la sostituzione dei chiusini in ghisa con quelli in cemento; non è stato riscontrato la fornitura e posa in opera dell'armadio stradale "Regolatore di flusso RS";
7. Illuminazione stradale e artistica, Via Macchiadoro: la fornitura e posa in opera dei pali conici è conforme all'elaborato INSR04EG003-2, Planimetria generale come da Tav. n. 4; non è stato possibile riscontrare la fornitura e posa in opera di taluni pozzetti e relativi chiusini mentre risulta installato un palo conico con doppio sbraccio codificato al n. 2943 in sostituzione del palo singolo;

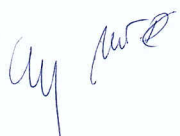

8. Illuminazione stradale, ex Parcheggio A.CO.TRA.L – Illuminazione artistica Giardini di Nassirya: la fornitura e posa in opera dei pali conici e dei pali artistici è conforme all'elaborato INSR04EG003-2, Planimetria generale come da Tav. n. 3; non è stata riscontrata la fornitura e posa in opera dei pozzetti in cemento nei Giardini di Nassirya;
9. Illuminazione artistica, Via IV Giugno: i lavori sono conformi all'elaborato INSR04EG003-2, Planimetria generale come da Tav. n. 5;
10. Illuminazione stradale, Via Pisciarello: la fornitura e posa in opera dei pali conici è conforme all'elaborato INSR04EG003-2, Planimetria generale come da Tav. n. 6; è stata riscontrata la sostituzione di taluni chiusini in ghisa con quelli in cemento e la mancanza di n.5 pozzetti in prossimità dei pali conici.

Si è proceduto a documentare quanto rilevato con fotografie, che si allegano al presente verbale.

VITERBO 15.11.2010

La Commissione

Dott. Agr. Claudio Benvenuti

Dott. Daniele Carbini

Dott.ssa Marisa Trovato

19.11.2010

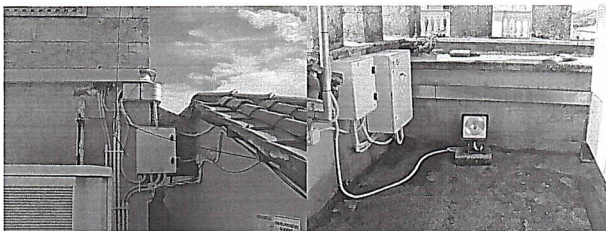

[Handwritten signature]

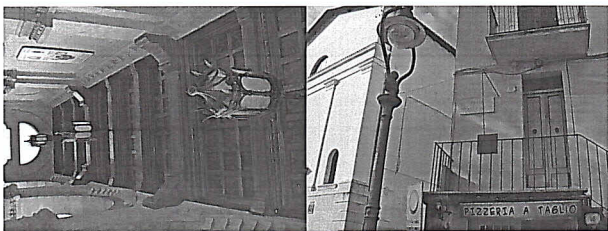
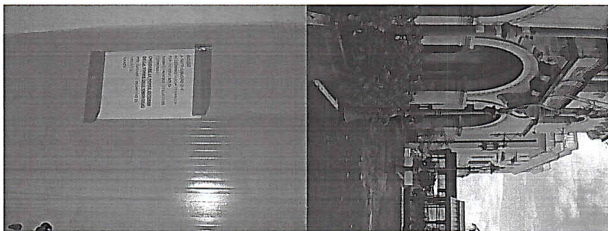

Atto integrativo del 01.07.2005, (Reg. Cron. 6456 del 05.08.2005),
alla Convenzione Reg. Cron. N. 954 del 19.12.2010

Det. N. C2138 del 13/09/2010

Aut. Leg.

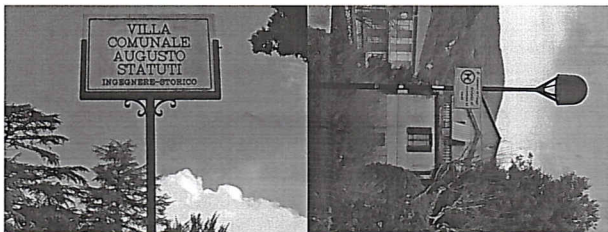

Atto integrativo del 01.07.2005, (Reg. Cron. 6456 del 05.08.2005),
alla Convenzione Reg. Cron. N. 954 del 19.12.2010

Det. N. C2138 del 13/09/2010

[Handwritten signature]

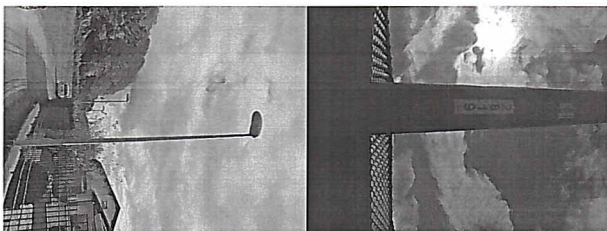

Atto integrativo del 01.07.2005, (Reg. Cron. 6456 del 05.08.2005),
alla Convenzione Reg. Cron. N. 954 del 19.12.2010

Det. N. C2138 del 13/09/2010

Aut. Cuy

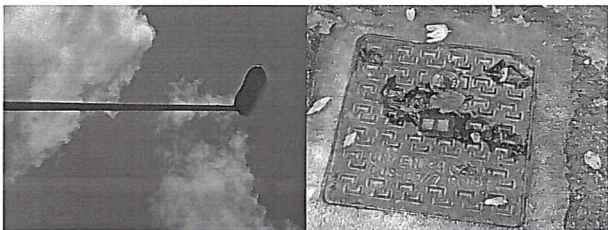

Atto integrativo del 01.07.2005, (Reg. Cron. 6456 del 05.08.2005),
alla Convenzione Reg. Cron. N. 954 del 19.12.2010

Det. N. C2138 del 13/09/2010

Aut *Cm*



Atto integrativo del 01.07.2005, (Reg. Cron. 6456 del 05.08.2005),
alla Convenzione Reg. Cron. N. 954 del 19.12.2010

Det. N. C2138 del 13/09/2010

M. C.



Atto integrativo del 01.07.2005, (Reg. Cron. 6456 del 05.08.2005),
alla Convenzione Reg. Cron. N. 954 del 19.12.2010

Det. N. C2138 del 13/09/2010

Aut. City

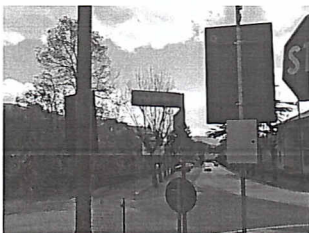

Atto integrativo del 01.07.2005, (Reg. Cron. 6456 del 05.08.2005),
alla Convenzione Reg. Cron. N. 954 del 19.12.2010

Det. N. C2138 del 13/09/2010

Aut. C. M.



Atto integrativo del 01.07.2005, (Reg. Cron. 6456 del 05.08.2005),
alla Convenzione Reg. Cron. N. 954 del 19.12.2010

Det. N. C2138 del 13/09/2010

Aut. C. 13/09/2010

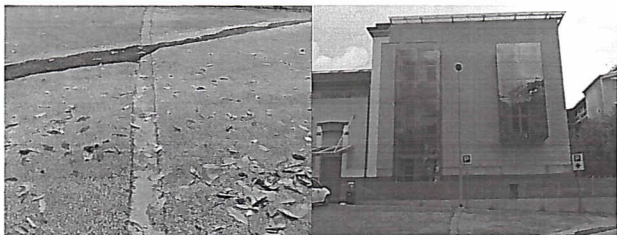

Atto integrativo del 01.07.2005, (Reg. Cron. 6456 del 05.08.2005),
alla Convenzione Reg. Cron. N. 954 del 19.12.2010

Det. N. C2138 del 13/09/2010

Aut. Cim

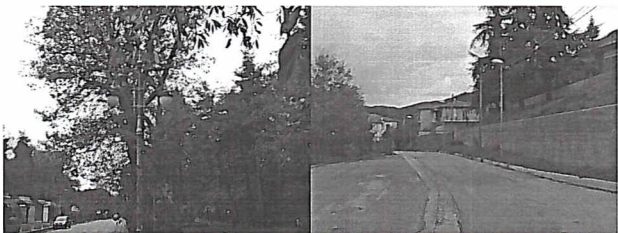

Atto integrativo del 01.07.2005, (Reg. Cron. 6456 del 05.08.2005),
alla Convenzione Reg. Cron. N. 954 del 19.12.2010

Det. N. C2138 del 13/09/2010

P. Aut. C. m.

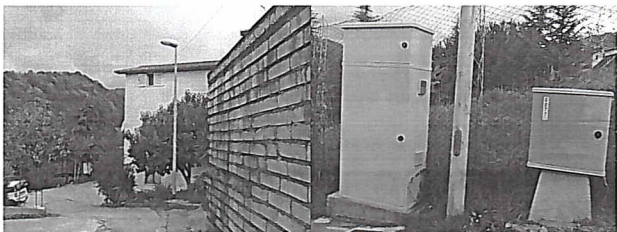
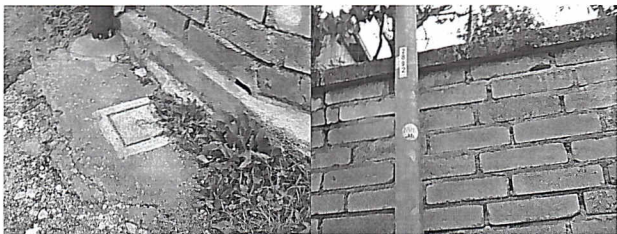
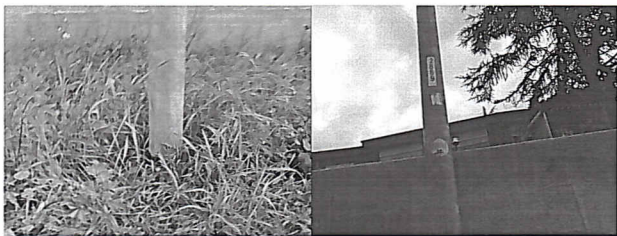

Atto integrativo del 01.07.2005, (Reg. Cron. 6456 del 05.08.2005),
alla Convenzione Reg. Cron. N. 954 del 19.12.2010

Det. N. C2138 del 13/09/2010

Aut. Cim

forma 20/12/2010

COMUNE DI FIUGGI

Ditta Fornitrice	N. Doc. Spesa	Oggetto	Imponibile	IVA	RITENUTE D'ACCONTO PROFESSIONISTI	Importo Fattura	Importo Mandato	Quitanza
F.V. s.r.l.	37 del 30/06/2007	I° SAL	€ 76.772,65	€ 15.354,53		€ 92.127,18	€ 92.127,18	SI
F.V. s.r.l.	45 del 31/07/2007	II° SAL	€ 39.025,27	€ 7.805,05		€ 46.830,32	€ 46.830,32	SI
F.V. s.r.l.	42 del 28/10/2008	Stato Finale	€ 26.196,20	€ 5.239,24		€ 31.435,44	€ 31.435,44	SI
totale lavori			€ 141.994,12	€ 28.390,82		€ 170.382,94	€ 170.382,94	
ling. Castaldi Illuminazione	209 del 26/01/2007	Fornitura Materiali	€ 9.055,80	€ 1.811,16		€ 10.866,96	€ 10.866,96	SI
Twinn	4 del 25/01/2007	Fornitura Materiali	€ 6.578,37	€ 1.315,67		€ 7.894,04	€ 7.894,04	SI
Philips (*)	9570700071 del 06/01/2007	Fornitura Materiali	€ 3.540,29	€ 708,06		€ 4.248,35	€ 4.248,35	SI
For-el s.r.l.	38 del 21/02/2007	Fornitura Materiali	€ 13.712,50	€ 2.742,50		€ 16.455,00	€ 16.455,00	SI
Ruud Lighting	35 del 31/01/2007	Fornitura Materiali	€ 666,72	€ 133,34		€ 800,06	€ 800,06	SI
Neri	367 del 13/02/2007	Fornitura Materiali	€ 4.192,20	€ 838,44		€ 5.030,64	€ 5.030,64	SI
iGuzzini	711749 del 31/10/2007	Fornitura Materiali	€ 668,91	€ 133,78		€ 802,69	€ 802,69	SI
Capocioni s.r.l.	26 del 03/02/2007	Fornitura Materiali	€ 389,07	€ 77,81		€ 466,88	€ 466,88	SI
AEC Illuminazione	234 del 31/01/2007	Fornitura Materiali	€ 8.667,75	€ 1.733,55		€ 10.401,30	€ 10.401,30	SI
AEC Illuminazione	883 del 16/03/2007	Fornitura Materiali	€ 11.146,17	€ 2.222,71		€ 13.368,88	€ 13.368,88	SI
AEC Illuminazione	2969 del 31/07/2007	Fornitura Materiali	€ 2.317,16	€ 463,43		€ 2.780,59	€ 2.780,59	SI
Tecnopali s.p.a	384 del 30/01/2007	Fornitura Materiali	€ 34,80	€ 6,96		€ 41,76	€ 41,76	SI
Tecnopali s.p.a	385 del 30/01/2007	Fornitura Materiali	€ 1.927,84	€ 385,57		€ 2.313,41	€ 2.313,41	SI
Tecnopali s.p.a	386 del 30/01/2007	Fornitura Materiali	€ 1.204,90	€ 240,98		€ 1.445,88	€ 1.445,88	SI
Tecnopali s.p.a	387 del 30/01/2007	Fornitura Materiali	€ 2.048,33	€ 409,67		€ 2.458,00	€ 2.458,00	SI
Tecnopali s.p.a	388 del 30/01/2007	Fornitura Materiali	€ 1.211,58	€ 242,32		€ 1.453,90	€ 1.453,90	SI
Tecnopali s.p.a	389 del 30/01/2007	Fornitura Materiali	€ 2.530,40	€ 506,08		€ 3.036,48	€ 3.036,48	SI
Tecnopali s.p.a	390 del 30/01/2007	Fornitura Materiali	€ 948,90	€ 189,78		€ 1.138,68	€ 1.138,68	SI
Tecnopali s.p.a	391 del 30/01/2007	Fornitura Materiali	€ 176,04	€ 35,21		€ 211,25	€ 211,25	SI
Tecnopali s.p.a	392 del 30/01/2007	Fornitura Materiali	€ 528,12	€ 105,62		€ 633,74	€ 633,74	SI
Tecnopali s.p.a	393 del 30/01/2007	Fornitura Materiali	€ 34,80	€ 6,96		€ 41,76	€ 41,76	SI
Tecnopali s.p.a	524 del 31/01/2007	Fornitura Materiali	€ 2.225,40	€ 445,08		€ 2.670,48	€ 2.670,48	SI
Tecnopali s.p.a	528 del 31/01/2007	Fornitura Materiali	€ 58,00	€ 11,60		€ 69,60	€ 69,60	SI
Tecnopali s.p.a	527 del 31/01/2007	Fornitura Materiali	€ 98,60	€ 19,72		€ 118,32	€ 118,32	SI
Tecnopali s.p.a	529 del 31/01/2007	Fornitura Materiali	€ 110,20	€ 22,04		€ 132,24	€ 132,24	SI
Tecnopali s.p.a	530 del 31/01/2007	Fornitura Materiali	€ 52,20	€ 10,44		€ 62,64	€ 62,64	SI
totale forniture			€ 74.125,05	€ 14.818,48		€ 88.943,53	€ 88.943,53	
Stocchi Pietro	3 del 23/11/2004	Progettazione	€ 12.840,82	€ 2.568,16	€ 2.517,80	€ 15.408,98	€ 15.408,98	SI
Stocchi Pietro	1 del 02/01/2009	Direzione lavori	€ 8.793,49	€ 1.758,70	€ 1.724,21	€ 10.552,19	€ 10.552,19	SI
Attività tecniche Enel	Dichiarazione	Tecnici Enel	€ 13.034,47		€ 10.034,47	€ 13.034,47	€ 13.034,47	
Totale spese tecniche			€ 34.668,78	€ 4.326,86	€ 4.242,01	€ 38.995,64	€ 38.995,64	
Totale spese generali	Prospetto 03/07/2009 Personale ENEL		€ 23.112,52			€ 23.112,52	€ 23.112,52	SI
Totale al netto IVA			€ 273.900,47	€ 47.544,16		€ 321.444,63	€ 321.444,63	
(*) a carico ENEL € 454,67								
TOTALE RENDICONTATO			€ 273.445,80	€ 47.544,16		€ 321.444,63	€ 321.444,63	

Benvenuto f. P. L. C. Trovato

M. C.