



Unione europea
Fondo sociale europeo



REGIONE LAZIO

Assessorato Lavoro e Formazione

POR Obiettivo 2

Competitività regionale e Occupazione 2007 – 2013

ASSE II – OCCUPABILITÀ

Modello di business plan

“Avviso pubblico incentivi alla creazione di impresa per la promozione dell'occupazione”

CONTENUTO

Sezione A – DESCRIZIONE ANAGRAFICA DEI BENEFICIARI E DELL'OPERAZIONE

Sezione B – ANALISI QUALITATIVA DELL'OPERAZIONE

SEZIONE A – DESCRIZIONE ANAGRAFICA DEI BENEFICIARI E DELL’OPERAZIONE

INDICARE INDIRIZZO E-MAIL DI POSTA CERTIFICATA DEL REFERENTE DEL PROGETTO
@

A.1 - Tipologia di intervento:

- Creazione di nuova impresa
- Successione per atto di cessione, anche a titolo gratuito, del complesso dell’azienda
- Spin off aziendale

A.2 - Denominazione dell’impresa:

A.3 – Settore di riferimento (codice ATECO) - INSERIRE IL SETTORE DELL’IMPRESA:

A.4 – Settore giuridico - INSERIRE LA FORMA GIURIDICA PREVISTA DELL’IMPRESA:

- Società di capitali o di persone (s.p.a., s.r.l., s.n.c., Ditta Individuale ecc.)
- Società a responsabilità limitata semplificata
- Cooperativa (S.c.a.r.l.)
- Altra cooperativa (P.s.c.a.r.l., Coop. Sociali, ecc.)
- Associazione senza scopo di lucro o onlus
- Altro tipo di ente (specificare):

A.5 - Inserire la provincia della sede legale dell’impresa:

- Frosinone Latina Roma Rieti Viterbo

A.6 – Importo richiesto per il progetto

A.7 – Denominazione del beneficiario referente dell'intervento

I. Nome	Cognome	Data di nascita
Luogo di nascita		M <input type="checkbox"/> F <input type="checkbox"/>
Residenza (via/piazza)		N
Cap	Comune	Provincia
Codice fiscale		

Tipologia di beneficiario ai sensi del punto 2 dell'Avviso:

a) **Lavoratore inoccupato o disoccupato dal**

b) **Lavoratore occupato con contratto di lavoro di tipo subordinato diverso dal tempo indeterminato o con contratti a progetto**

Denominazione dell'azienda

Codice fiscale/Partita Iva

Durata del contratto: dal _____ al _____

Compenso effettivo o presunto nell'anno:

c) **Lavoratore in cassa integrazione o mobilità da legislazione ordinaria o straordinaria (compilare la parte di pertinenza)**

Lavoratore in cassa integrazione dal _____

Lavoratore in mobilità dal _____

Denominazione dell'azienda

Codice fiscale/Partita Iva

d) **Lavoratore in cassa integrazione o mobilità da legislazione in deroga (compilare la parte di pertinenza)**

Lavoratore in cassa integrazione dal _____

Lavoratore in mobilità dal _____

Denominazione dell'azienda

Codice fiscale/Partita Iva

A.8 – Denominazione di eventuali altri beneficiari dell'intervento

II	Nome	Cognome	Data di nascita
	Luogo di nascita		M <input type="checkbox"/> F <input type="checkbox"/>
	Residenza (via/piazza)		N
	Cap	Comune	Provincia
	Codice fiscale		

Tipologia di beneficiario ai sensi del punto 2 dell'Avviso:

a) **Lavoratore inoccupato o disoccupato dal**

b) **Lavoratore occupato con contratto di lavoro di tipo subordinato diverso dal tempo indeterminato o con contratti a progetto**

Denominazione dell'azienda

Codice fiscale/Partita Iva

Durata del contratto: dal _____ al _____

Compenso effettivo o presunto nell'anno:

c) **Lavoratore in cassa integrazione o mobilità da legislazione ordinaria o straordinaria (compilare la parte di pertinenza)**

Lavoratore in cassa integrazione dal _____

Lavoratore in mobilità dal _____

Denominazione dell'azienda

Codice fiscale/Partita Iva

d) **Lavoratore in cassa integrazione o mobilità da legislazione in deroga (compilare la parte di pertinenza)**

Lavoratore in cassa integrazione dal _____

Lavoratore in mobilità dal _____

Denominazione dell'azienda

Codice fiscale/Partita Iva

III. Nome	Cognome	Data di nascita
Luogo di nascita		M <input type="checkbox"/> F <input type="checkbox"/>
Residenza (via/piazza)		N
Cap	Comune	Provincia
Codice fiscale		

Tipologia di beneficiario ai sensi del punto 2 dell'Avviso:

- a) **Lavoratore inoccupato o disoccupato dal**
- b) **Lavoratore occupato con contratto di lavoro di tipo subordinato diverso dal tempo indeterminato o con contratti a progetto**

Denominazione dell'azienda

Codice fiscale/Partita Iva

Durata del contratto: dal _____ al _____

Compenso effettivo o presunto nell'anno:

- c) **Lavoratore in cassa integrazione o mobilità da legislazione ordinaria o straordinaria (compilare la parte di pertinenza)**

Lavoratore in cassa integrazione dal _____

Lavoratore in mobilità dal _____

Denominazione dell'azienda

Codice fiscale/Partita Iva

- d) **Lavoratore in cassa integrazione o mobilità da legislazione in deroga (compilare la parte di pertinenza)**

Lavoratore in cassa integrazione dal _____

Lavoratore in mobilità dal _____

Denominazione dell'azienda

Codice fiscale/Partita Iva

IV. Nome _____ Cognome _____ Data di nascita _____
Luogo di nascita _____ M F
Residenza (via/piazza) _____ N _____
Cap _____ Comune _____ Provincia _____
Codice fiscale _____

Tipologia di beneficiario ai sensi del punto 2 dell'Avviso:

a) Lavoratore inoccupato o disoccupato dal

b) Lavoratore occupato con contratto di lavoro di tipo subordinato diverso dal tempo indeterminato o con contratti a progetto

Denominazione dell'azienda _____

Codice fiscale/Partita Iva _____

Durata del contratto: dal _____ al _____

Compenso effettivo o presunto nell'anno: _____

c) Lavoratore in cassa integrazione o mobilità da legislazione ordinaria o straordinaria (compilare la parte di pertinenza)

Lavoratore in cassa integrazione dal _____

Lavoratore in mobilità dal _____

Denominazione dell'azienda _____

Codice fiscale/Partita Iva _____

d) Lavoratore in cassa integrazione o mobilità da legislazione in deroga (compilare la parte di pertinenza)

Lavoratore in cassa integrazione dal _____

Lavoratore in mobilità dal _____

Denominazione dell'azienda _____

Codice fiscale/Partita Iva _____

V. Nome _____ Cognome _____ Data di nascita _____
Luogo di nascita _____ M F
Residenza (via/piazza) _____ N _____
Cap _____ Comune _____ Provincia _____
Codice fiscale _____

Tipologia di beneficiario ai sensi del punto 2 dell'Avviso:

a) **Lavoratore inoccupato o disoccupato dal**

b) **Lavoratore occupato con contratto di lavoro di tipo subordinato diverso dal tempo indeterminato o con contratti a progetto**

Denominazione dell'azienda _____

Codice fiscale/Partita Iva _____

Durata del contratto: dal _____ al _____

Compenso effettivo o presunto nell'anno: _____

c) **Lavoratore in cassa integrazione o mobilità da legislazione ordinaria o straordinaria (compilare la parte di pertinenza)**

Lavoratore in cassa integrazione dal _____

Lavoratore in mobilità dal _____

Denominazione dell'azienda _____

Codice fiscale/Partita Iva _____

d) **Lavoratore in cassa integrazione o mobilità da legislazione in deroga (compilare la parte di pertinenza)**

Lavoratore in cassa integrazione dal _____

Lavoratore in mobilità dal _____

Denominazione dell'azienda _____

Codice fiscale/Partita Iva _____

A.9 Solo nel caso di successione per atto di cessione, anche a titolo gratuito, del complesso dell'azienda per ricambio generazionale, indicare obbligatoriamente i dati anagrafici del cedente e il grado di parentela con il beneficiario referente dell'intervento.

Nome	Cognome	Data di nascita
Luogo di nascita		
Residenza (via/piazza)		N
Cap	Comune	Provincia
Codice fiscale		
Tel Fax	E-mail	@
Grado di parentela col beneficiario referente		

(allegare scansione del documento di riconoscimento in corso di validità del soggetto cedente)

SEZIONE B: DESCRIZIONE QUALITATIVA DELL'OPERAZIONE

MODELLO DI BUSINESS PLAN

SEZIONE B DESCRIZIONE QUALITATIVA DELL'OPERAZIONE

B.1 Presentazione del progetto imprenditoriale con descrizione dell'idea di business, settore di riferimento, bisogni target

max 3000 caratteri

B.1.1 Descrizione degli elementi innovativi di prodotto/processo/mercato rispetto all'impresa d'origine (solo per gli spin off)

max 1500 caratteri

MODELLO DI BUSINESS PLAN

SEZIONE B DESCRIZIONE QUALITATIVA DELL'OPERAZIONE

B.1.2 Descrizione quali-quantitativa del sostegno dell'azienda d'origine all'operazione di spin off (solo per gli spin off)

max 1500 caratteri

B.2 Identificazione dei punti di forza/debolezza/opportunità e dei vincoli del progetto

max 3000 caratteri

MODELLO DI BUSINESS PLAN

SEZIONE B DESCRIZIONE QUALITATIVA DELL'OPERAZIONE

B.3 Descrizione motivata della struttura organizzativa scelta e della compagine sociale con evidenza per ciascun socio della quota posseduta e per i soci non beneficiari del contributo in coerenza con quanto indicato nella sezione A

max 1500 caratteri

B.3.1 Descrizione del collegamento con l'azienda d'origine della compagine sociale descritta al punto A.3 (solo per il ricambio generazionale)

max 1000 caratteri

B.3.2 Descrizione esaustiva del grado di autonomia dell'azienda spin off rispetto all'azienda di origine (solo per gli spin off)

max 1000 caratteri

MODELLO DI BUSINESS PLAN

SEZIONE B DESCRIZIONE QUALITATIVA DELL'OPERAZIONE

B.4 Descrizione del prodotto/servizio

max 1500 caratteri

B.5 Descrizione del mercato di riferimento

max 1500 caratteri

MODELLO DI BUSINESS PLAN

SEZIONE B DESCRIZIONE QUALITATIVA DELL'OPERAZIONE

B.6 Descrizione della concorrenza e dei principali competitors

max 1500 caratteri

B.7 Descrizione della struttura organizzazione con evidenza dei fabbisogni di investimento in capitale fisico

max 1500 caratteri

B.8 Descrizione della struttura organizzazione con evidenza dei fabbisogni di investimento in capitale umano

max 1500 caratteri

SCHEDE DI SINTESI

➤ Linea/e di attività come definito nell'Avviso Pubblico

➤ Finanziamento totale richiesto

➤ **Chi?**

Dati anagrafici dei beneficiari e denominazione dell'impresa

➤ **Cosa?**

Una breve descrizione del progetto che si intende mettere in atto

➤ **Come?**

Una breve descrizione delle azioni che si svilupperanno

➤ **Dove?**

Specificare le sedi dove si inserisce l'intervento

➤ **Quando?**

Durata dell'intervento totale

➤ **Perché?**

Obiettivi previsti

➤ **Informazioni:**

Riferimenti del beneficiario referente del progetto

Il beneficiario referente acconsente all'utilizzazione dei dati immessi ai sensi della legge n. 196/2003: sì no



REGIONE LAZIO
Assessorato Lavoro e Formazione
POR Obiettivo 2
Competitività regionale e Occupazione 2007 – 2013
ASSE II – OCCUPABILITÀ

AVVISO PUBBLICO
Incentivi alla creazione di impresa per
la promozione dell'occupazione

MODELLO DI BUSINESS PLAN

SEZIONE C - ANALISI ECONOMICO - FINANZIARIA DELL'OPERAZIONE
SEZIONE D - SINTESI DI PROGETTO

LEGENDA

SEZIONE C - ANALISI ECONOMICO - FINANZIARIA DELL'OPERAZIONE

SEZIONE D - SINTESI DI PROGETTO

OGGETTO	DESCRIZIONE E FUNZIONAMENTO
CELLE BLOCCATE	Sono le celle su cui non è possibile inserire i dati perché l'inserimento non è richiesto oppure non è previsto e sono bloccate dal sistema automaticamente.
CELLE BIANCHE	Sono le celle scrivibili, su cui è possibile inserire i dati (numeri o testo), a meno che non siano bloccate.
CELLE COLORATE	Sono le celle che eseguono operazioni in maniera automatizzata e restituiscono valori a partire dagli inserimenti effettuati dall'utente. Alcune di queste eseguono calcoli o contengono dati a partire da condizioni standard, che possono essere modificate dall'Utente. Tali ultime categorie di celle saranno riconoscibili per la dizione (VALORE MODIFICABILE). Eventuali modifiche apportate dovranno essere specificate e motivate nei rispettivi campi note.
CELLE BIANCHE CON BORDO DOPPIO	Sono le celle scrivibili minime obbligatorie, in cui l'utente deve necessariamente inserire i dati. Le altre celle scrivibile non sono facoltative, ma l'inserimento si rende necessario o meno a seconda delle caratteristiche del progetto, in coerenza con quanto riportato nella sezione B del business plan.
ELENCO CATEGORIE	E' un foglio di lettura relativo ai beni materiali che in coerenza con le linee guida allegate all'Avviso (A.5) descrive per ogni categoria l'ammissibilità o meno al finanziamento. Tale elenco è utile nell'identificazione della categoria dal menù a discesa presente nella colonna di riferimento della scheda S.C.3.1.
SCHEDA S.C.1	Riporta il budget delle vendite previste e ne calcola il fatturato. È prevista la possibilità di inserire più tipologie di prodotto e/o di servizio che vanno a costituire l'offerta di output dell'impresa. <u>L'output dell'impresa deve essere però riferibile esclusivamente ad una linea di attività economica come prevista dai codici ateco.</u>
SCHEDA S.C.2	Riporta il piano di investimento del personale, se previsto dall'imprenditore, classificato in base a profili professionali generici. Qualora sia previsto l'apporto di prestazioni professionali o di lavoro non retribuite, regolarmente contabilizzate, indicare per la tipologia di profilo l'importo che si ritiene sia oggetto di prestazione volontaria non retribuita nell'ultima colonna.
SCHEDA S.C.3.1	Riporta il dettaglio dei beni strumentali che si prevede di acquistare per la realizzazione dell'attività, indipendentemente dalla loro ammissibilità o meno al finanziamento. Nel caso i prodotti acquistati siano ammissibili (vedi elenco categorie) e l'utente preveda per tali spese di chiedere il finanziamento a valere sull'avviso dovrà indicarne l'importo nella colonna adiacente a quella del valore del bene. Nel caso della presenza di contributi in natura, scegliere la tipologia di beni dal menu a tendina in cui è specificato "contributo in natura" [ad esempio la voce "attrezzatura (contributo in natura)"] ed identificarne il valore stimato sulla base di perizie e valutazioni contabili indipendenti. Si specifica altresì con riferimento alle spese ammissibili " <u>di ampliamento, ammodernamento o miglioramento comprese le ristrutturazione dei locali adibiti all'attività di impresa (incremento immobilizzazioni per lavori interni)</u> " in questa sezione possono essere inserite: 1) spese che intervengono su locali di PROPRIETA' DI TERZI con riferimento alla categoria " Altre Immateriali per lavori su locali in affitto ", oppure (2) spese che intervengono su locali di PROPRIETA' con riferimento alla categoria " Incremento immobilizzazioni per lavori su locali di proprietà ".
SCHEDA S.C.3.2	Riporta il piano degli investimenti sulla base dei valori inseriti nella scheda precedente e ne calcola le componenti di ammortamento e valore residuo a partire dai dati obbligatori che l'utente deve inserire: l'anno di impiego del bene e l'aliquota di ammortamento, in base ai settori, con riferimento alla normativa fiscale vigente, in particolare il DM 31 dicembre 1988, come modificato dal DM 28 marzo 1996 in vigore dal 16 maggio 1996.
SCHEDA S.C.4	Riporta il budget dei costi previsti per l'attività di impresa. Per le tipologie di costo ammissibili a finanziamento è possibile inserire l'indicazione di quale parte del costo si vuole richiedere a rimborso, tenendo in considerazione la durata del progetto, entro il quale tali costi sono ammissibili, e quanto previsto nelle linee guida per le spese F.S.E. Si ricorda che il progetto dura max di 24 mesi complessivi e comunque non oltre il 15 giugno 2015.
SCHEDA S.C.5	Riporta lo stato patrimoniale previsionale dell'intervento riclassificato, ripartito tra fonti ed impieghi, semplificato ed adattato rispetto alle esigenze dell'intervento (la struttura utilizzata non rappresenta un vincolo per la gestione contabile del flusso finanziario in attuazione). <u>Lo stato patrimoniale previsionale fa riferimento al 31/12 del terzo anno di attività a regime.</u>
SCHEDA S.C.6	Riporta i conti economici previsionali adattati rispetto alle esigenze dell'intervento (la struttura utilizzata non rappresenta un vincolo per la gestione contabile del flusso finanziario in attuazione). Vanno inseriti anche gli importi richiesti a finanziamento con riferimento alle corrispondenti spese. Si specifica altresì con riferimento alle " <u>spese di ampliamento, ammodernamento o miglioramento comprese le ristrutturazione dei locali adibiti all'attività di impresa (incremento immobilizzazioni per lavori interni)</u> " in questa saranno automaticamente riportate le spese che intervengono su locali di PROPRIETA' DELL'IMPRESA inserite nella Scheda S.C.3.1.
SCHEDA S.C.7	Riporta i flussi finanziari previsionali con indicazione dei flussi di cassa d'esercizio previsti al fine di verificare la sostenibilità dell'operazione nel tempo. A tal proposito la valutazione prenderà a riferimento il trend di crescita dei flussi di cassa in prospettiva nel tempo.
SCHEDA S.D.1	Riporta il Gantt di progetto. Inserire negli spazi bianchi consentiti: l'attività, la data d'inizio e il numero di giorni previsti per la durata.
SCHEDA S.D.2	Riporta la scheda finanziaria del progetto contenente le macrovoci e voci di spesa ammissibili al finanziamento previste nell'Avviso e che sarà la base per le attività di attuazione, monitoraggio e rendicontazione delle spese a valere sul presente finanziamento. Modifiche in attuazione a tale scheda saranno ammissibili esclusivamente nei casi e alle condizioni previste dalla normativa regionale.
CAMPI NOTE	I campi note possono essere alimentati a discrezione dell'utente, qualora si voglia dare contezza e spiegazione di fatti specifici previsti e non immediatamente evenziabili dai prospetti finanziari. La finalità è quella di riportare dati qualitativi (ad esempio metodi di calcolo, di contabilizzazione, di previsione ecc.). L'insieme delle note andranno a comporre un modello semplificato di nota integrativa al business plan.

Elenco delle categoria di spesa	ammissibilità (consultare l'avviso e le linee guida per verificare le condizioni di ammissibilità)
Fabbricati, edifici e terreni	non ammissibili a finanziamento
Altri fabbricati	non ammissibili a finanziamento
macchinari e impianti generici	non ammissibili a finanziamento
macchinari specifici	ammissibili a finanziamento
impianti specifici	ammissibili a finanziamento
forni e loro pertinenze	ammissibili a finanziamento
Altri impianti specifici per particolari destinazioni	ammissibili a finanziamento
Altri macchinari per specifici utilizzi	ammissibili a finanziamento
Macchinari per lavorazioni speciali	ammissibili a finanziamento
Attrezzature	ammissibili a finanziamento
Attrezzature tecniche	ammissibili a finanziamento
Attrezzatura varia e minuta	ammissibili a finanziamento
Incremento di Immobilizzazioni per lavori su locali di proprietà	ammissibili a finanziamento
Mobili e arredamento settori specifici	ammissibili a finanziamento
Mobili e arredamento altri	ammissibili a finanziamento
Biancheria	ammissibili a finanziamento
Mobili e macchine ordinarie d'ufficio	ammissibili a finanziamento

Macchine d'ufficio elettromeccaniche ed elettroniche	ammissibili a finanziamento
Mezzi per la movimentazione interna di prodotti e semilavorati	ammissibili a finanziamento
Autovetture, motoveicoli e simili	ammissibili a finanziamento solo per la quota di ammortamento
Costi di impianto ed ampliamento	non ammissibili a finanziamento
Costi di ricerca, sviluppo e pubblicità	non ammissibili a finanziamento
Diritti di brevetto e simili	ammissibili a finanziamento
Concessioni, licenze, marchi e diritti simili	ammissibili a finanziamento
Altre Immateriali per lavori su locali in affitto	ammissibili a finanziamento

SEZIONE C - ANALISI ECONOMICO - FINANZIARIA DELL'OPERAZIONE

C.2 Piano del personale dipendente o assimilato

FABBISOGNO DI PERSONALE DIPENDENTE (O ASSIMILATO)	Fabbisogn o 2014	Fabbisogn o 2015	Fabbisogn o 2016	mensilità annue	Reddito mese netto	Indice di costo aziendale	Indice di rivalutazio ne annua prev.	Costo Az. del personale 2014	Costo Az. del personale 2015	Costo Az. del personale 2016	(EVENTUALE) indicare la quota attribuibile a prestazioni in natura
Personale Amm.vo Liv. Direttivo				14,00		1,43	1,02 €	- €	- €	- €	
Personale Amm.vo Liv. Intermedio				14,00		1,43	1,02 €	- €	- €	- €	
Personale Amm.vo Liv. Operativo				14,00		1,43	1,02 €	- €	- €	- €	
Personale operativo specializzato				14,00		1,43	1,02 €	- €	- €	- €	
Personale operativo generico				14,00		1,43	1,02 €	- €	- €	- €	

TOTALE FABBISOGNO DI PERSONALE	€	- €	- €	- €	- €	- €	- €	- €	- €	- €	- €
---------------------------------------	---	-----	-----	-----	-----	-----	-----	-----	-----	-----	-----

CAMPO NOTE

--

SEZIONE C - ANALISI ECONOMICO - FINANZIARIA DELL'OPERAZIONE

C.3.1 Elenco beni di investimento che si presume verranno impiegati nell'attività di progetto

N.	Descrizione	Caratteristiche tecniche e tipo di impiego previsto in relazione all'attività	Categoria	Spesa preventivata	Spesa richiesta a rimborso su Avviso FESR
1°					
2°					
3°					
4°					
5°					
6°					
7°					
8°					
9°					
10°					

SEZIONE C - ANALISI ECONOMICO - FINANZIARIA DELL'OPERAZIONE

C.3.1 Elenco beni di investimento che si presume verranno impiegati nell'attività di progetto

N.	Descrizione	Caratteristiche tecniche e tipo di impiego previsto in relazione all'attività	Categoria	Spesa preventivata	Spesa richiesta a rimborso su Avviso FESR
11°					
12°					
13°					
14°					
15°					
16°					
17°					
18°					
19°					
20°					

SEZIONE C - ANALISI ECONOMICO - FINANZIARIA DELL'OPERAZIONE

C.3.1 Elenco beni di investimento che si presume verranno impiegati nell'attività di progetto

N.	Descrizione	Caratteristiche tecniche e tipo di impiego previsto in relazione all'attività	Categoria	Spesa preventivata	Spesa richiesta a rimborso su Avviso FESR
21°					
22°					
23°					
24°					
25°					
26°					
27°					
28°					
29°					
30°					

SEZIONE C - ANALISI ECONOMICO - FINANZIARIA DELL'OPERAZIONE

C.3.1 Elenco beni di investimento che si presume verranno impiegati nell'attività di progetto

N.	Descrizione	Caratteristiche tecniche e tipo di impiego previsto in relazione all'attività	Categoria	Spesa preventivata	Spesa richiesta a rimborso su Avviso FESR
31°					
32°					
33°					
34°					
35°					
36°					
37°					
38°					
39°					
40°					

SEZIONE C - ANALISI ECONOMICO - FINANZIARIA DELL'OPERAZIONE

C.3.1 Elenco beni di investimento che si presume verranno impiegati nell'attività di progetto

N.	Descrizione	Caratteristiche tecniche e tipo di impiego previsto in relazione all'attività	Categoria	Spesa preventivata	Spesa richiesta a rimborso su Avviso FESR
41°					
42°					
43°					
44°					
45°					
46°					
47°					
48°					
		TOTALE SPESA PER INVESTIMENTI		€ -	€ -

SEZIONE C - ANALISI ECONOMICO - FINANZIARIA DELL'OPERAZIONE

C.3.1 Piano dettagliato degli investimenti

Voci di investimento	Anno effettivo di impiego del bene	Aliquota di ammortamento (norme fiscali)	Valore dei beni	Quota richiesta a contributo	Ammortamento 2013	Quota annuale di ammortamento	Valore residuo (al 31/12/2016)	Num. indicativo anni di ammortamento bene
Fabbricati, edifici e terreni			€ -	N.A.	€ -	€ -	€ -	-
Altri fabbricati tra cui silos, costruzioni leggere, stabilimenti in legno ecc.			€ -	N.A.	€ -	€ -	€ -	-
Macchinari e impianti generici			€ -	N.A.	€ -	€ -	€ -	-
Macchinari ed impianti specifici, compresi forni e loro pertinenze			€ -	€ -	€ -	€ -	€ -	-
Altri impianti specifici per particolari destinazioni (se previsti per il settore specifico di attività)			€ -	€ -	€ -	€ -	€ -	-
Altri macchinari per specifici utilizzi (se previsti per il settore specifico di attività)			€ -	€ -	€ -	€ -	€ -	-
Macchinari per lavorazioni speciali (corrosive o in ambiente corrosive, che utilizzano reagenti chimici ecc.)			€ -	€ -	€ -	€ -	€ -	-
Attrezzature			€ -	€ -	€ -	€ -	€ -	-
Attrezzature tecniche (se previsti per il settore specifico di attività)			€ -	€ -	€ -	€ -	€ -	-
Attrezzatura varia e minuta (compresa quella attrezzatura da laboratorio)			€ -	€ -	€ -	€ -	€ -	-
Incremento di immobilizzazioni per lavori su locali di proprietà			€ -	€ -	€ -	€ -	€ -	-
Mobili e arredamento (settori specifici identificati nelle linee guida)			€ -	€ -	€ -	€ -	€ -	-
Mobili e arredamento (altri settori diversi dai precedenti)			€ -	€ -	€ -	€ -	€ -	-
Biancheria (settori specifici identificati nelle linee guida)			€ -	€ -	€ -	€ -	€ -	-
Mobili e macchine ordinarie di ufficio			€ -	€ -	€ -	€ -	€ -	-
Macchine d'ufficio elettromeccaniche ed elettroniche compresi i computer e i sistemi telefonici elettrici			€ -	€ -	€ -	€ -	€ -	-
Mezzi per la movimentazione interna di prodotti e semilavorati con esclusione di autoveicoli			€ -	€ -	€ -	€ -	€ -	-
Autoveicoli, motoveicoli e simili			€ -	€ -	€ -	€ -	€ -	-

SEZIONE C - ANALISI ECONOMICO - FINANZIARIA DELL'OPERAZIONE

C.3.1 Piano dettagliato degli investimenti

Investimenti reali in immobilizzazioni immateriali	Costi di impianto ed ampliamento	€	-	€	-	€	-	€	-	€	-	€	-
	Costi di ricerca, sviluppo e pubblicità	€	-	€	-	€	-	€	-	€	-	€	-
	Diritti di Brevetto industriale e diritti di utilizzazione delle opere dell'ingegno	€	-	€	-	€	-	€	-	€	-	€	-
	Concessioni, licenze, marchi e diritti simili	€	-	€	-	€	-	€	-	€	-	€	-
	Altre immateriali	€	-	€	-	€	-	€	-	€	-	€	-
	Fabbricati	€	-	€	-	€	-	€	-	€	-	€	-
	Impianti e macchinari	€	-	€	-	€	-	€	-	€	-	€	-
	Attrezzature	€	-	€	-	€	-	€	-	€	-	€	-
	Mobili e macchine d'ufficio	€	-	€	-	€	-	€	-	€	-	€	-
	Autoveicoli	€	-	€	-	€	-	€	-	€	-	€	-
Investimenti figurativi (contributi in natura)	Altre materiali	€	-	€	-	€	-	€	-	€	-	€	-
	Licenze	€	-	€	-	€	-	€	-	€	-	€	-
	Altre immateriali	€	-	€	-	€	-	€	-	€	-	€	-
	TOTALI PARZIALI	€	-	€	-	€	-	€	-	€	-	€	-
Investimenti reali in immobilizzazioni materiali (impianti-macchinari-attrezzature)	TOTALI INVESTIMENTI REALI IN IMMOBILIZZAZIONI MATERIALI (IMPIANTI-MACCHINARI-ATTREZZATURE)	€	-	€	-	€	-	€	-	€	-	€	-
	TOTALI INVESTIMENTI REALI IN IMMOBILIZZAZIONI MATERIALI DIVERSE DALLE CATEGORIE PRECEDENTI	€	-	€	-	€	-	€	-	€	-	€	-
	TOTALE INVESTIMENTI REALI	€	-	€	-	€	-	€	-	€	-	€	-
	TOTALE INVESTIMENTI FIGURATIVI	€	-	€	-	€	-	€	-	€	-	€	-

SEZIONE C - ANALISI ECONOMICO - FINANZIARIA DELL'OPERAZIONE

C.4 Budget dei costi per prodotto/servizio

Costi preventivati	2013	2014	2015	2016	Contributo RICHIESTO a valere sull'Avviso	Eventuali altri contributi pubblici complementari
Materie prime, sussidiarie, di consumo e merci	N.R.				N.A.	
Canoni di locazione beni materiali ed immateriali, se previsti (esempio noleggio, affitto, leasing)						
Ammortamenti beni materiali e immateriali	N.R.	€ -	€ -	€ -	N.A.	N.A.
Personale	N.R.	€ -	€ -	€ -	N.A.	
Affitti						
Spese Legali e Notarili						
Spese per consulenze esterne						
Spese di promozione, pubblicità e comunicazione						
Costi di apertura c/c dedicato						
Spese di registrazione società						
Spese di registrazione marchio, logo e simili						
Spese di cancelleria e altre per adempimenti amministrativi di gestione del progetto						
Spese per fidejussione						
Altri costi (utenze, etc.)					N.A.	
TOTALI COSTI PER ANNO E PRODOTTO	€ -	€ -	€ -	€ -	€ -	€ -

CAMPO NOTE

C.5 Stato patrimoniale semplificato previsionale al lato Fonti

31/12/2016

FONTI			
Poste	31/12/2016	Contributo a valere sull'avviso (Quota FESR)	Altri contributi pubblici complementari
A.1 Capitale proprio o capitale sociale			
A.2 Utile d'esercizio (perdita)	€ -		
A. 3 Capitale di terzi finanziatori (a titolo di contributo pubblico)	€ -	€ -	€ -
A. 3 Capitale di terzi finanziatori (a titolo di contributo privato)			
D.1 Debiti a breve termine	€ -		
D.1.1 Debiti commerciali	€ -		
D.1.2 Debiti v/istituti finanziari			
D.2 Debiti a medio/lungo termine	€ -		
D.2.1 Debiti v/istituti finanziari			
Totale Fonti	€ -	€ -	€ -

SEZIONE C - ANALISI ECONOMICO - FINANZIARIA DELL'INTERVENTO

C.5 Stato patrimoniale semplificato previsionale al lato Impieghi

31/12/2016

IMPIEGHI			
Poste	31/12/2016	Contributo richiesto a valere sull'avviso (Quota FESR)	Eventuali altri contributi pubblici complementari
C. Attivo circolante	€ -	-	-
C.1 Scorte	€ -	-	-
C.1 Crediti commerciali	€ -	-	-
C.2 Disponibilità liquide	€ -	-	-
D. Cespiti Ammortizzabili	€ -	-	-
D.1 Immobilizzazioni materiali	€ -	€ -	€ -
D.1.1 terreni e fabbricati	€ -	N.A.	-
D.1.2.a impianti e macchinari generici	€ -	N.A.	-
D.1.2.a impianti e macchinari specifici	€ -	€ -	-
D.1.3 attrezzature industriali e commerciali	€ -	€ -	-
D.1.4 altri beni	€ -	€ -	€ -
D.1.4.i mobili, arredi e biancheria specialistica	€ -	€ -	-
D.1.4.ii altri mobili e macchine per ufficio	€ -	€ -	-
D.1.4.iii altri beni diversi	€ -	€ -	-
D.2 Immobilizzazioni immateriali	€ -	€ -	€ -
D.2.1 Costi di impianto ed ampliamento	€ -	N.A.	-
D.2.2 Costi di ricerca e sviluppo	€ -	N.A.	-
D.2.3 Diritti di brevetto industriale e utilizzazione opere dell'ingegno	€ -	€ -	-
D.2.4 Concessioni, Licenze, Marchie diritti simili	€ -	€ -	-
D.2.5. Altre Immateriali	€ -	€ -	-
D.2.5. Avviamento	€ -	N.A.	-
D.3 Immobilizzazioni finanziarie	€ -	N.A.	-
Totale Impieghi	€ -	€ -	€ -

C.5 Stato patrimoniale semplificato previsionale lato Fonti

CAMPO NOTE

C.5 Stato patrimoniale semplificato previsionale lato Impieghi

CAMPO NOTE

SEZIONE C - ANALISI ECONOMICO - FINANZIARIA DELL'OPERAZIONE

C.6 Conto economico previsionale

Poste	Importi totali 2014	Importi totali 2015	Importi totali 2016	Contributo a valere sull'Avviso (Quota FSE)	Eventuali altri contributi pubblici complementari
A Valore della Produzione	€ -	€ -	€ -		
A.1 Ricavi delle vendite e delle prestazioni di servizi					
A.2 Altri ricavi e proventi	€				
A.3 Contributi in conto esercizio	€			€ -	€ -
A.4 Incrementi di immobilizzazioni per lavori interni	€			€	
B. Costi della Produzione	€	€	€	€	€
B.1 Costi per materie prime, sussidiarie, di consumo e di merci	€	€	€	N.A.	€
B.2 Costi per servizi	€	€	€	€	€
B.2.1 Affitti	€	€	€	€	€
B.2.2 Spese legali e notariali	€	€	€	€	€
B.2.3 Spese per consulenze esterne	€	€	€	€	€
B.2.4 Spese di promozione, pubblicità e comunicazione	€	€	€	€	€
B.2.5 Altri costi di funzionamento e/o generali	€	€	€	€	€
B.2.5.a) e/c dedicato	€	€	€	€	€
B.2.5.b) spese di registrazione	€	€	€	€	€
B.2.5.c) spese di cancelleria e per adempimenti di progetto (esempio posta certificata, timbri ecc.)	€	€	€	€	€
B.2.5.d) costi per fidejussioni	€	€	€	€	€
B.2.5.e) altri costi (esempio utenze etc.)	€	€	€	€	€
B.3 Costi per godimento beni di terzi	€	€	€	€	€
B.4 Costi per il personale	€	€	€	€	€
Reddito Operativo Lordo C = (A-B)	€	€	€	€	€
D. Ammortamenti e svalutazioni	€	€	€	€	€
D.1 Ammortamenti beni materiali e immateriali	€	€	€	€	€
D.2 Altri ammortamenti e svalutazioni	€	€	€	€	€
Reddito Operativo Netto E = (C-D)	€	€	€	€	€
F. Proventi e Oneri finanziari netti	€	€	€	€	€
Utile (perdita) prima delle imposte	€	€	€	€	€
Imposte	€	€	€	€	€
Utile (perdita) netta di esercizio	€	€	€	€	€

SEZIONE C - ANALISI ECONOMICO - FINANZIARIA DELL'OPERAZIONE

C.6 Conto economico previsionale

CAMPO NOTE

--

SEZIONE C - ANALISI ECONOMICO - FINANZIARIA DELL'INTERVENTO

C.7 Analisi dei flussi finanziari

Flussi annuali di cassa		2014	2015	2016
	Utile (perdita) di esercizio	€ -	€ -	€ -
+	Versamento del capitale sociale dei soci beneficiari			
+	Versamento del capitale sociale di altri soci			
+	Erogazione di mutui e finanziamenti (se previsto)			
+	Ricevimento di contributi pubblici	€ -	€ -	€ -
-	Uscite per investimenti	€ -	€ -	€ -
-	Uscite correnti anni precedenti (a valere sull'FSE)	€ -	€ -	€ -
+	Ammortamento beni strumentali	€ -	€ -	€ -
+/-	Debiti vs crediti e scorte di magazzino			
-	Canoni per rimborso di mutui e finanziamenti (se previsto)			
	SALDO	€ -	€ -	€ -

CAMPONOTE

--

SEZIONE D - SINTESI DI PROGETTO

D.1 GANTT DI PROGETTO

Attività (inserire l'attività prevista da B.P.)	Inizio	Fine	Durata in gg	Durata in mesi
	#VALOREI	#VALOREI	#VALOREI	#VALOREI
Avvio progetto				
Costituzione dell'impresa		01/01/1900	1	0
Avvio attività caratteristica		#VALOREI	2555	84
Attività di promozione				0
Attuazione piano degli investimenti				0
Attuazione piano del personale				0
Attività generica 1				0
Attività generica 2				0
Attività generica 3				0
Attività generica 4				0
Attività generica 5				0
Chisura effettiva del progetto		#VALOREI	1	0
Presentazione del rendiconto finale			60	2

**Allinea
Grafico**

CRONOPROGRAMMA DI PROGETTO

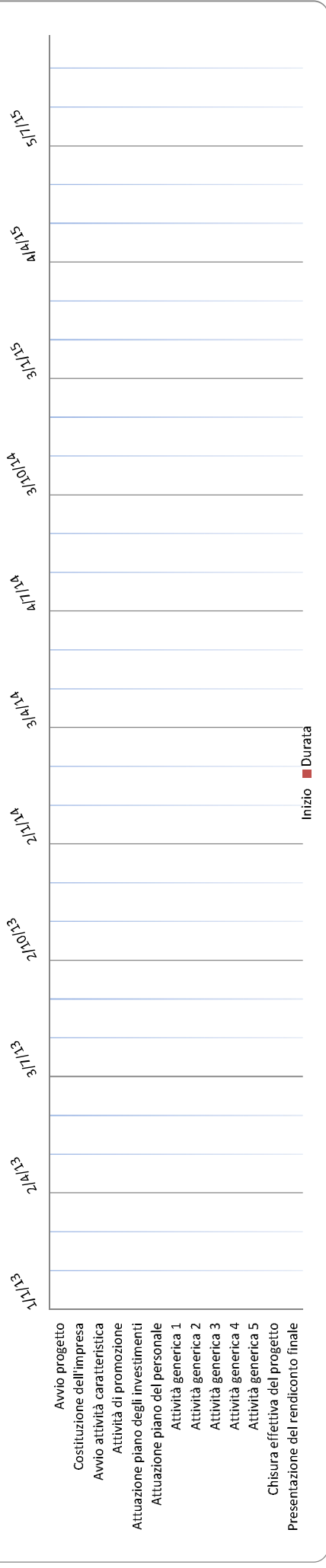

SEZIONE D - SINTESI DI PROGETTO**D.2. SCHEDA FINANZIARIA**

VOCI DI SPESA	IMPORTO RICHIESTO A FINANZIAMENTO	PESO DELLE VOCI SUL TOTALE PROGETTO
MACROVOCE A) RISORSE UMANE ESTERNE (spese per consulenze di natura fiscale, contabile, brevettale, del lavoro)	€ -	#DIV/0!
MACROVOCE C) SPESE DI FUNZIONAMENTO E GESTIONE	€ -	#DIV/0!
<i>Parcelle notarili e spese legali</i>	€ -	#DIV/0!
<i>Costi di apertura c/c dedicato</i>	€ -	#DIV/0!
<i>Spese di registrazione società</i>	€ -	#DIV/0!
<i>Affitto locali</i>	€ -	#DIV/0!
<i>Spese di registrazione logo, marchi e simili</i>	€ -	#DIV/0!
<i>Spese varie di gestione (cancelleria e spese per adempimenti previsti per la gestione del progetto come ad es posta certificata, timbri ecc.)</i>	€ -	#DIV/0!
MACROVOCE D) ALTRE SPESE (costi per fidelizzazione)	€ -	#DIV/0!
Spese di promozione e pubblicità	€ -	#DIV/0!
Spese per fidelizzazione	€ -	#DIV/0!
MACROVOCE E)	€ -	#DIV/0!
<i>spese di ampliamento, ammodernamento o miglioramento comprese le ristrutturazioni dei locali adibiti all'attività di impresa (incremento immobilizzazioni per lavori interni)</i>	€ -	#DIV/0!
<i>impianti, macchinari, attrezzature, mezzi utilizzabili esclusivamente per la movimentazione interna dei prodotti (con esclusione di autoveicoli)</i>	€ -	#DIV/0!
<i>costi per il godimento beni di terzi</i>	€ -	#DIV/0!
<i>mobili, arredi e biancheria specialistica</i>	€ -	#DIV/0!
<i>altri mobili e macchine d'ufficio</i>	€ -	#DIV/0!
<i>diritti di brevetto e licenze d'uso</i>	€ -	#DIV/0!
TOTALE CONTRIBUTO RICHIESTO	€ -	
PARTE RELATIVE ALLE REGOLE DI AMMISSIBILITÀ F.S.E.	€ -	
PARTE RELATIVE ALLE REGOLE DI AMMISSIBILITÀ F.E.S.R.	€ -	