

IL SOGGETTO ATTUATORE DELEGATO

D.P.R.L. N. T00179 DEL 08.09.2016

Intesa di approvazione degli elaborati tecnici relativi al Layout per l'insediamento delle strutture abitative d'emergenza (S.A.E.) nei territori del Comune di Amatrice -Area COLLEMORESCO

L'anno 2017, il giorno 26 giugno il Soggetto Attuatore Delegato, Ing. Wanda D'Ercole e il Sindaco del Comune di Amatrice Sergio Pirozzi approvano d'intesa gli elaborati tecnici relativi al Layout per l'insediamento delle Strutture Abitative d'Emergenza all'interno dei territori del Comune di Amatrice- Area COLLEMORESCO.

## PREMESSO

- a. che in data 25/05/2016 è stato stipulato un Accordo Quadro tra la Presidenza del Consiglio dei Ministri - Dipartimento della Protezione Civile e la RTI CNS-Consorzio Nazionale Servizi società cooperativa - Cogeco7 Srl per la fornitura, il trasporto, il montaggio di Soluzioni Abitative in Emergenza e dei servizi ad esse connessi, Lotto 2;
- b. che l'O.C.D.P.C. n. 394 del 19 settembre 2016 all'articolo 1, comma 1, individua le Regioni Abruzzo, Lazio, Marche e Umbria, nei rispettivi ambiti territoriali, quali soggetti attuatori per la realizzazione delle Strutture Abitative di Emergenza (S.A.E.) di cui all'accordo quadro approvato con decreto del Capo del Dipartimento della Protezione Civile n. 1239 del 25 maggio 2016;
- c. che la suddetta Ordinanza prevede, altresì, all'articolo 1, comma 2, che la Regione, nell'individuazione delle aree destinate ad ospitare le S.A.E., operi d'intesa con i Comuni interessati;
- d. che con determinazione del Soggetto Attuatore Delegato n. S00001 del 07/10/2016 si è provveduto a nominare rispettivamente l'Ing. Marcello Ercolani quale Responsabile Unico del Procedimento, e l'Ing. Pasquale De Pasca quale Direttore dell'Esecuzione del Contratto per la realizzazione delle S.A.E.;



## IL SOGGETTO ATTUATORE DELEGATO

D.P.R.L. N. T00179 DEL 08.09.2016

- e. che il Soggetto Attuatore Delegato, Ing. Wanda D'Ercole, ha richiesto con prot. nn. 504800 del 10/10/2016, 0546045 del 31/10/2016 e 295190 del 09/06/2017 alla RTI CNS-Consortio Nazionale Servizi società cooperativa – Cogeco7 Srl la fornitura delle Strutture abitative di emergenza, per le Aree del Comune di Amatrice;
- f. che conprot. n. 10188 del 19/04/2017, acquisita al protocollo della Struttura del Soggetto Attuatore Delegato con n. 201694 del 19/04/2017, il Comune di Amatrice ha comunicato li nuovi fabbisogni, con le tipologie delle strutture abitative di emergenza da installare sulle aree individuate nei territori comunali;
- g. che in data 21/06/2017 è stato sottoscritto, dal Soggetto Attuatore Delegato Ing. Wanda D'Ercole e dal rappresentante per la fornitura della RTI CNS-Consortio Nazionale Servizi società cooperativa – Cogeco7 Srl, Ing. Guido Tacchi Venturi, il verbale di consegna delle aree individuate per l'insediamento delle S.A.E. all'interno Comune di Amatrice, Area Collemoresco;
- h. che la ditta RTI CNS-Consortio Nazionale Servizi società cooperativa – Cogeco7 Srl ha trasmesso via email ordinaria in data 26/06/2017, entro i termini stabiliti dall'accordo, l'elaborato tecnico relativo al layout per l'insediamento delle S.A.E. nell'area denominata Collemoresco;

Tutto ciò premesso, il Soggetto Attuatore Delegato, Ing. Wanda D'Ercole e il Sindaco del Comune di Amatrice, Sergio Pirozzi, esaminati attentamente gli elaborati tecnici trasmessi dalla RTI CNS-Consortio Nazionale Servizi società cooperativa – Cogeco7 Srl, evidenziata la loro congruità con quanto previsto nell'ordinativo di fornitura e con i fabbisogni comunicati dall'Ente comunale, approvano gli elaborati tecnici relativi al layout per l'insediamento delle strutture abitative d'emergenza all'interno dei territori del Comune di Amatrice, per l'Area Collemoresco che formano parte integrante e sostanziale del presente documento, e stabiliscono che con successivo atto, ciascuno per propria competenza, approveranno il presente verbale.

Il presente verbale, dopo lettura, viene firmato dagli intervenuti.

Il Soggetto Attuatore Delegato

Il Sindaco del Comune di Amatrice



IL SOGGETTO ATTUATORE DELEGATO

D.P.R.L. N. T00179 DEL 08.09.2016

Ing. Wanda D'Ercole

  
\_\_\_\_\_

per Sergio Pirozzi

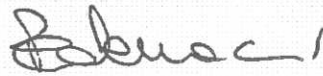
  
\_\_\_\_\_



PREVIDENZA DEL  
DEPARTAMENTO  
PROTEZIONE CIVILE

Sistema del 24 agosto 2016. Accordi Quadro ex art.59, commi 6 e 7 D.Lgs. n.163/2006 e s.m.l. - Fornitura, trasporto e montaggio di soluzioni Abitative in Emergenza(S.A.E.) e servizi connessi

REGIONE LAZIO - COMUNE DI AMATRICE  
LOTTO AMATRICE - AREA COLLE EMORESCO

PROGETTO ESECUTIVO DELLE GOLIUPP RELATIVE ALLA FORNITURA, TRASPORTO E MONTAGGIO DI SOLUZIONI ABITATIVE D'EMERGENZA S.A.E. PER CONTO DELLA PRESIDENZA DEL CONSIGLIO DEI MINISTRI, DIPARTIMENTO PROTEZIONE CIVILE

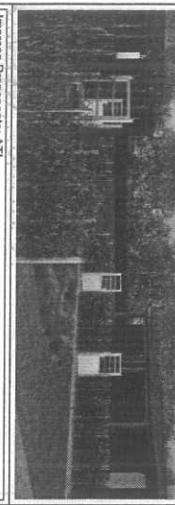

consip

Impresa Proponente: ATI  
Cooperazione Mandatari:  
EULERO  
275 017627110  
Mandatario:  
COSECO7  
CORSECO 7 S.R.L.  
SALIZADA S. MARCO  
01100 - VITERBO

Dirigente:  
LAVORO DELL'INSEDIAMENTO  
Eulerio  
13008  
09/09/2017  
00

RESPONSABILE DEL PROCEDIMENTO

R.F. ACCORDO QUADRO:  
ANN. ALLEGAMEN TO FAMILIARI

DIRETTORE SEZIONE CONTRACTO

PLANIMETRIA CATASTALE

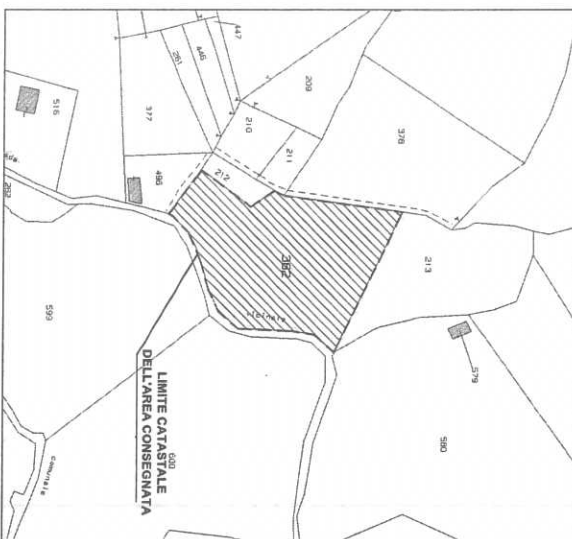

SUPERFICIE LOTTO	N° MODULI INSTALLATI	di cui per portici di landscp	POTENZA ELETTRICA NECESSARIA	NUMERO TOTALE PARCHEGGI
mq 3540 ca	5	N° 0	27 KW	6
	1	N° 0		
	0	N° 0		
<b>TOTALE</b>	<b>6</b>	<b>N° 0</b>		

PLANIMETRIA DELL'INSEDIAMENTO - scala 1:200

