

Sisma del 24 agosto 2016. Accordi Quadro ex art.59, commi 6 e 7 D.Lgs. 163/2006 e s.m.i. - Fornitura, trasporto e montaggio di Soluzioni Abitative in Emergenza(S.A.E.) e servizi connessi

REGIONE LAZIO - COMUNE DI AMATRICE  
 LOTTO: Amatrice - AREA COSSITO

OGGETTO ESECUTIVO DELLE COUUPP RELATIVE ALLA FORNITURA, TRASPORTO E MONTAGGIO DI SOLUZIONI ABITATIVE D'EMERGENZA S.A.E. PER CONTO DELLA PRESIDENZA DEL CONSIGLIO DEI MINISTRI\_DIPARTIMENTO PROTEZIONE CIVILE

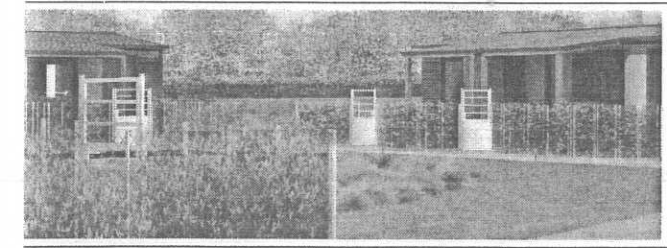

Impresa Proponente: ATI  
 Gruppo Mandataria:  



Elaborazione:  
**LINEAERO**  
 ingegneria  
 Via Regina Margherita, 37  
 00188 ROMA  
 www.lineaeroing.com  
 info@lineaeroing.com

Autore dei Lavori:  
 R.P. ACCORDO QUADRO:  
 Arch. ALESSANDRO FAMILIARI

Responsabile del Procedimento:  
 DIRETTORE ESECUZIONE CONTRATTO

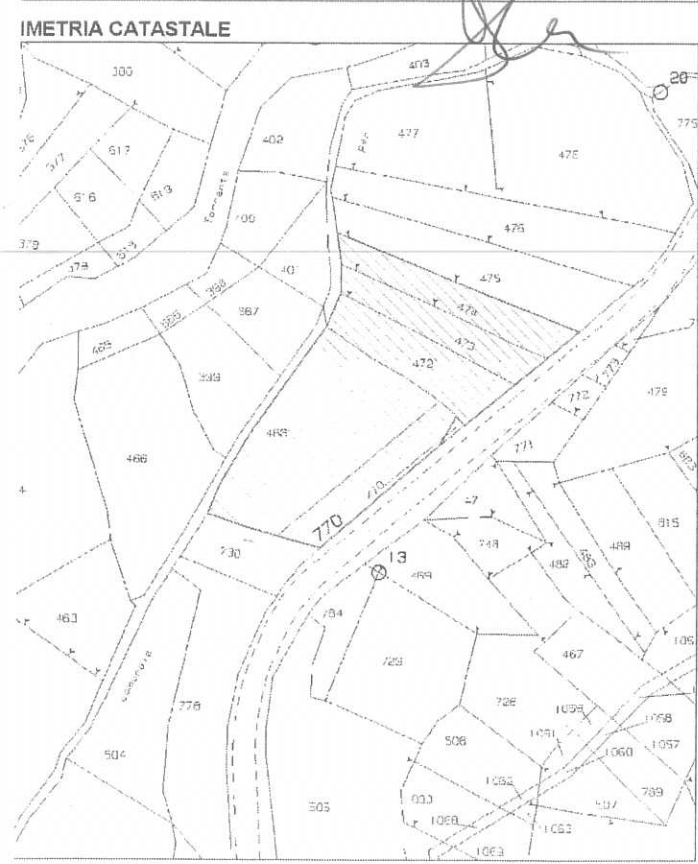

EFFICIE TOTTO	N° MODULI INSTALLATI	di cui per portatori di handicap	POTENZA ELETTRICA NECESSARIA	NUMERO TOTALE PARCHEGGI
1.960 ca	MODULI DA 40mq	2	N° 0	10
	MODULI DA 60mq	2	N° 0	
	MODULI DA 80mq	1	N° 0	
	<b>TOTALE</b>	<b>5</b>	<b>N° 0</b>	

PLANIMETRIA DELL'INSEDIAMENTO - scala 1:200

