

IL SOGGETTO ATTUATORE DELEGATO

D.P.R.L. N. T00179 DEL 08.09.2016

Realizzazione delle opere di urbanizzazione necessarie al posizionamento dei moduli abitativi provvisori rurali di emergenza (M.A.P.R.E.) a seguito del sisma del 24 agosto 2016 ai sensi dell'articolo 3 dell'ordinanza del Capo del Dipartimento della Protezione Civile 10 ottobre 2016, n. 399

PROGETTO ESECUTIVO

PLANIMETRIA TIPOLOGIA C - 60 MQ

SISTEMAZIONE AREA

FASI DI LAVORO

1. Scavo e rimozione coltre vegetale per:
 - a. 15 cm (media) in situazione di aree già di pertinenza delle abitazioni
 - b. 50 cm (media) in situazioni di aree vergini
2. Stabilizzato per 15 cm in situazione (a) e 50 cm in situazione (b)
4. Soletta di 15 cm armata con rete $\varnothing 8$ 20x20 in situazione (a) e (b)

MATERIALI DA UTILIZZARE:
 Acciaio per cemento armato B450C
 Cemento per getti in opera C25/30

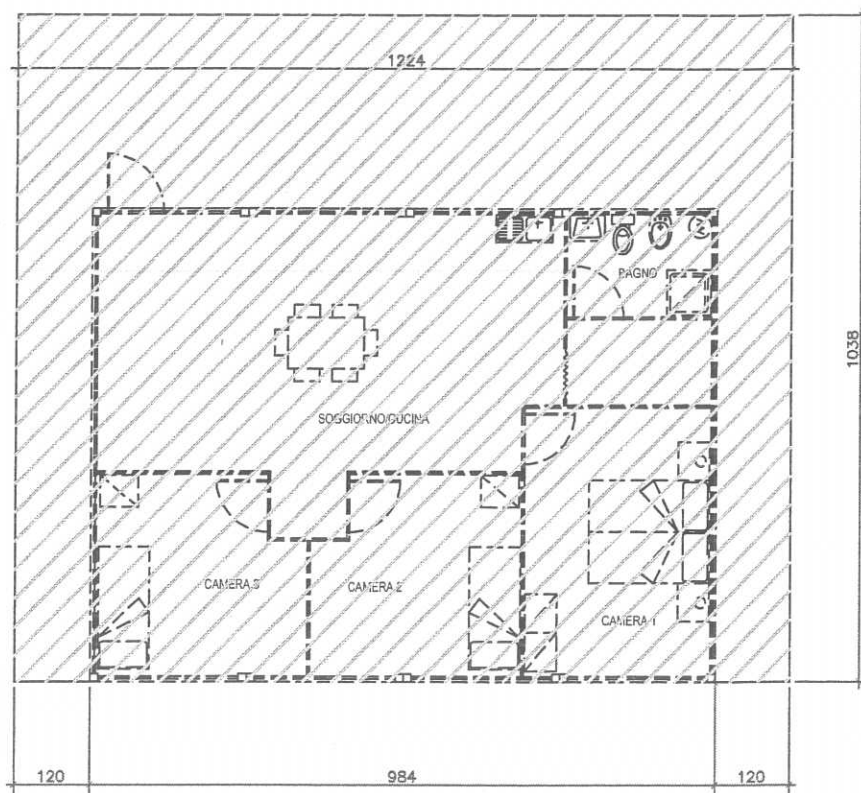

AREA

DETTAGLIO SOLETTA

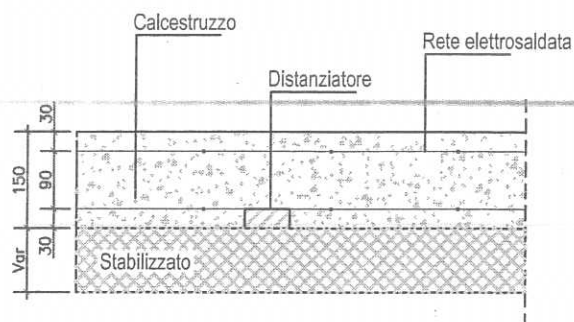

Maggiore dell'altezza massima dell'edificio

