

## **IL SOGGETTO ATTUATORE DELEGATO**

**D.P.R.L. N. T00179 DEL 08.09.2016**

**Realizzazione delle opere di urbanizzazione necessarie al posizionamento dei moduli abitativi provvisori rurali di emergenza (M.A.P.R.E.) a seguito del sisma del 24 agosto 2016 ai sensi dell'articolo 3 dell'ordinanza del Capo del Dipartimento della Protezione Civile 10 ottobre 2016, n. 399**

## **PROGETTO ESECUTIVO**

---

**PLANIMETRIA TIPOLOGIA D1\_D2 - 75 MQ**

---

## SISTEMAZIONE AREA

### FASI DI LAVORO

1. Scavo e rimozione coltre vegetale per:  
a. 15 cm (media) in situazione di aree già di pertinenza delle abitazioni  
b. 50 cm (media) in situazioni di aree vergini
2. Stabilizzato per 15 cm in situazione (a) e 50 cm in situazione (b)
4. Soletta di 15 cm armata con rete Ø8 20x20 in situazione (a) e (b)

**MATERIALI DA UTILIZZARE:**  
Acciao per cemento armato B450C  
Cemento per getti in opera C25/30

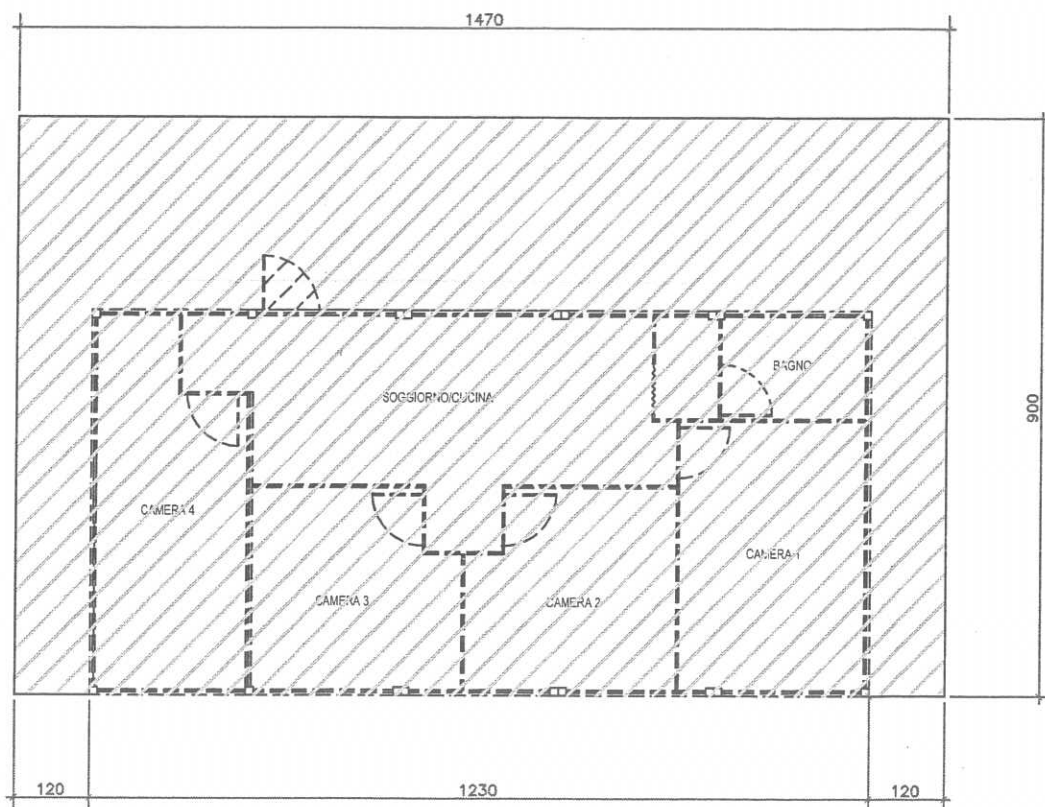

### DETTAGLIO SOLETTA

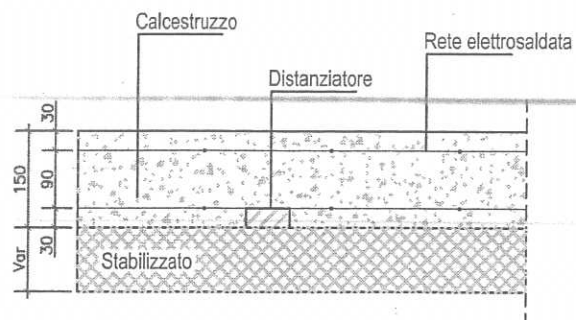

SISTEMAZIONE AREA

FASI DI LAVORO

- 1. Scavo e rimozione coltre vegetale per:
  - a. 15 cm (media) in situazione di aree già di pertinenza delle abitazioni
  - b. 50 cm (media) in situazioni di aree vergini
- 2. Stabilizzato per 15 cm in situazione (a) e 50 cm in situazione (b)
- 4. Soletta di 15 cm armata con rete Ø8 20x20 in situazione (a) e (b)

MATERIALI DA UTILIZZARE:  
Acciao per cemento armato B450C  
Cemento per getti in opera C25/30

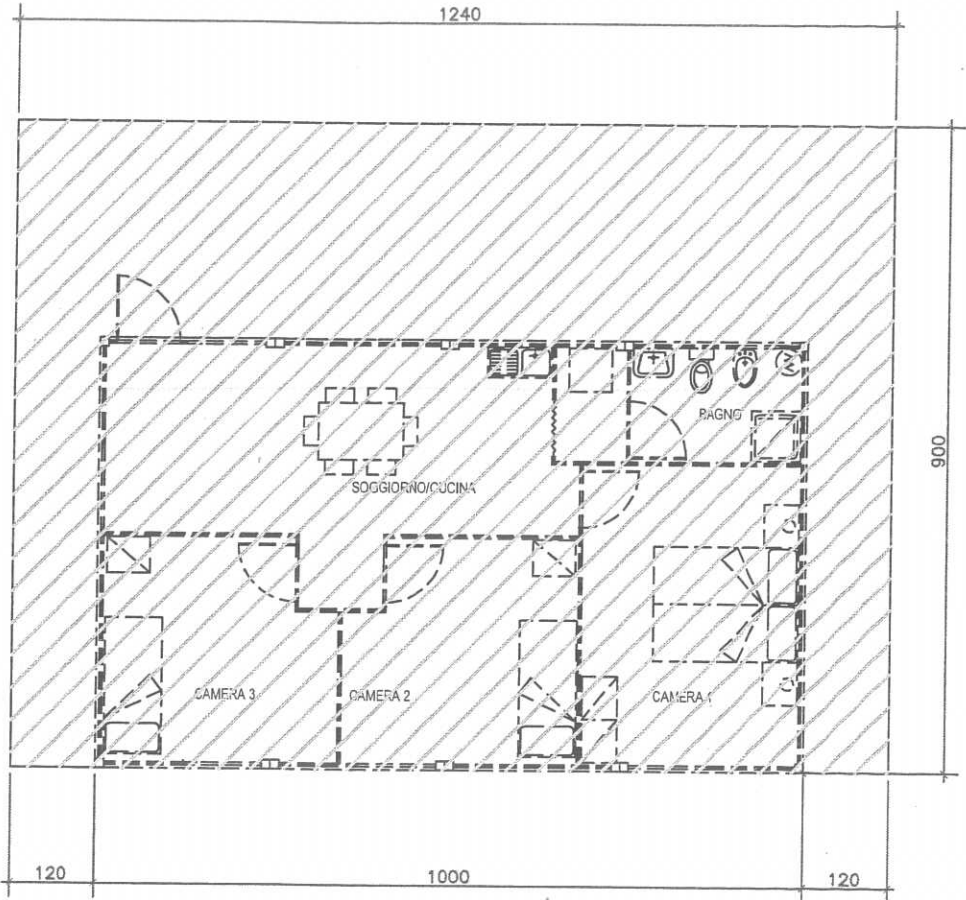

DETTAGLIO SOLETTA

