

IL SOGGETTO ATTUATORE DELEGATO
D.P.R.L. N. T00179 DEL 08.09.2016

Intesa di approvazione degli elaborati tecnici relativi al Layout per l'insediamento delle
strutture abitative d'emergenza (S.A.E.) nei territori del Comune di Amatrice - Area
Collecreta

L'anno 2017, il giorno 03 febbraio presso la sede del Comune di Amatrice C.O.C., si sono riuniti il Soggetto Attuatore Delegato, Ing. Wanda D'Ercole e il Sindaco del Comune di Amatrice Sergio Pirozzi per l'approvazione degli elaborati tecnici relativi al Layout per l'insediamento delle Strutture Abitative d'Emergenza all'interno dei territori del Comune di Amatrice.

PREMESSO

- a. che in data 25/05/2016 è stato stipulato un Accordo Quadro tra la Presidenza del Consiglio dei Ministri - Dipartimento della Protezione Civile e la RTI CNS-Consortio Nazionale Servizi società cooperativa – Cogeco7 Srl per la fornitura, il trasporto, il montaggio di Soluzioni Abitative in Emergenza e dei servizi ad esse connessi, Lotto 2;
- b. che l'O.C.D.P.C. n. 394 del 19 settembre 2016 all'articolo 1, comma 1, individua le Regioni Abruzzo, Lazio, Marche e Umbria, nei rispettivi ambiti territoriali, quali soggetti attuatori per la realizzazione delle Strutture Abitative di Emergenza (S.A.E.) di cui all'accordo quadro approvato con decreto del Capo del Dipartimento della Protezione Civile n. 1239 del 25 maggio 2016;
- c. che la suddetta Ordinanza prevede, altresì, all'articolo 1, comma 2, che la Regione, nell'individuazione delle aree destinate ad ospitare le S.A.E., operi d'intesa con i Comuni interessati;
- d. che con determinazione del Soggetto Attuatore Delegato n. S00001 del 07/10/2016 si è provveduto a nominare rispettivamente l'Ing. Marcello Ercolani quale Responsabile Unico del Procedimento, e l'Ing. Pasquale De Pasca quale Direttore dell'Esecuzione del Contratto per la realizzazione delle S.A.E.;



IL SOGGETTO ATTUATORE DELEGATO

D.P.R.L. N. T00179 DEL 08.09.2016

- e. che il Comune di Amatrice con nota prot. n. 2606 del 14/10/2016, acquisita al protocollo della Struttura del Soggetto Attuatore Delegato con n. 547476 del 02/11/2016, ha comunicato i fabbisogni di strutture abitative d'emergenza e le aree individuate per il loro insediamento;
- f. che il Soggetto Attuatore Delegato, Ing. Wanda D'Ercole, ha richiesto con prot. nn. 504800 del 10/10/2016 e 0546045 del 31/10/2016 alla RTI CNS-Consortio Nazionale Servizi società cooperativa – Cogeco7 Srl la fornitura di n. 459 S.A.E., per le Aree del Comune di Amatrice;
- g. che in data 05/12/2016 è stato sottoscritto, dal Soggetto Attuatore Delegato Ing. Wanda D'Ercole e dal rappresentante per la fornitura della RTI CNS-Consortio Nazionale Servizi società cooperativa – Cogeco7 Srl, Ing. Guido Tacchi Venturi, il verbale di consegna delle aree individuate per l'insediamento delle S.A.E. all'interno Comune di Amatrice, Area Colloceta;
- h. che la ditta RTI CNS-Consortio Nazionale Servizi società cooperativa – Cogeco7 Srl il 10/12/2016 ha trasmesso entro i tempi stabiliti nell'ordine di fornitura, gli elaborati relativi al Layout per gli insediamenti delle seguenti aree del Comune di Amatrice: Colloceta, Voceto , Villa SS. Lorenzo e Flaviano, Nommisci, Retrosi, San Tommaso, Prato, San Lorenzo , Musicchio, Bagnolo nonché i relativi crono programmi;
- i. che con prot. n. 1813 del 27/01/2017, acquisita al protocollo della Struttura del Soggetto Attuatore Delegato con n. 46512 del 31/01/2017, il Comune di Amatrice ha comunicato i nuovi fabbisogni e le tipologie delle strutture abitative di emergenza da installare sulle aree individuate nei territori comunali;
- j. che con prot. n. 48259 del 31/01/2017 il Soggetto attuatore delegato, ha trasmesso alla RTI CNS-Consortio Nazionale Servizi società cooperativa – Cogeco7 Srl i nuovi fabbisogni del Comune di Amatrice chiedendo tra l'altro di redigere il layout di Colloceta, secondo le nuove indicazioni dei fabbisogni;
- k. che la ditta RTI CNS-Consortio Nazionale Servizi società cooperativa – Cogeco7 Srl con nota prot. 16/MI/ **03430** /P/SZA/DRA del 03/02/2017 ha trasmesso gli elaborati revisionati relativi al Layout per gli insediamenti dell'Area denominata Colloceta del Comune di Amatrice.

IL SOGGETTO ATTUATORE DELEGATO

D.P.R.L. N. T00179 DEL 08.09.2016

Tutto ciò premesso, il Soggetto Attuatore Delegato, Ing. Wanda D'Ercole e il Sindaco del Comune di Amatrice, Sergio Pirozzi, esaminati attentamente gli elaborati tecnici trasmessi dalla RTI CNS-Consortio Nazionale Servizi società cooperativa – Cogeco7 Srl, evidenziata la loro congruità con quanto previsto nell'ordinativo di fornitura e con i fabbisogni comunicati dall'Ente comunale, approvano gli elaborati tecnici relativi al layout per l'insediamento delle strutture abitative d'emergenza all'interno dei territori del Comune di Amatrice, per l'Area Collocata che formano parte integrante e sostanziale del presente documento, e stabiliscono che con successivo atto, ciascuno per propria competenza, approveranno il presente verbale.

Il presente verbale, dopo lettura, viene firmato dagli intervenuti.



Il Soggetto Attuatore Delegato
Amatrice

Ing. Wanda D'Ercole



Il Sindaco del Comune di

Sergio Pirozzi



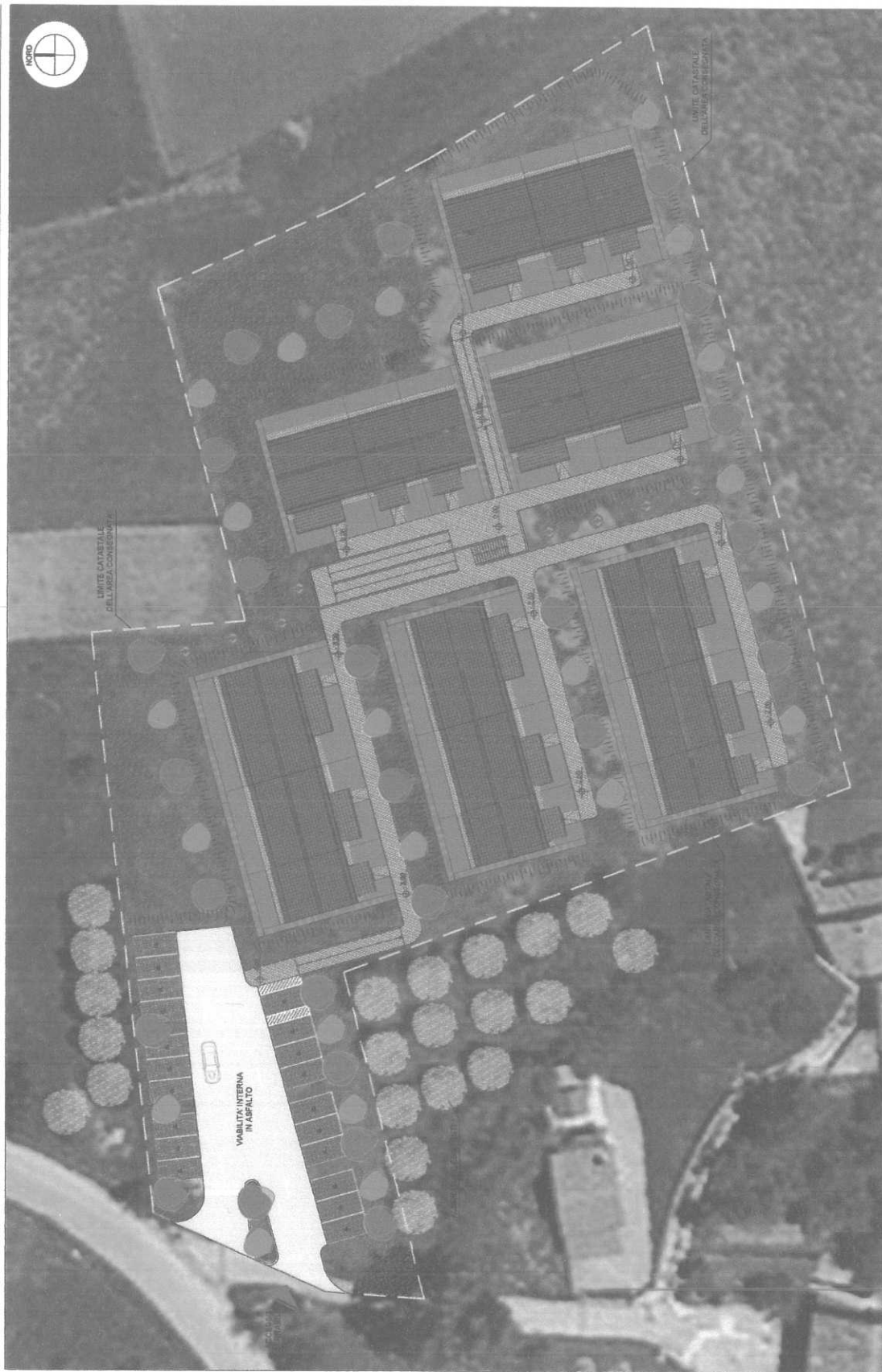

Handwritten signature or initials.

REGIONE LAZIO - COMUNE DI ANAGNINI
LOTTO: AREA AREA COLLECRETA

PROGETTO RELATIVO ALLE OPERE RELATIVE ALLA COSTRUZIONE, TRASPORTO E MONTAGGIO DI SOLUZIONI ADATTATE ALLE ESISTENTI CONDIZIONI DI PRESSIONE DEL CONSIGLIO DEI MINISTRI, DIPARTIMENTO PROTEZIONE CIVILE

Impresa Proponente: ATI
Cantieristica Mandante:

CONS **COSECO**

Titolo: TAV PL_01
LAYOUT DELL'INSERIMENTO

CONTRATTORE DEL LAVORO

RESPONSABILE DEL PROCEDIMENTO

R.F. ACCORDO QUADRO I
PER AFFIDAMENTO/PROLUNGI

DIRETTORE SECONDAZIONE CONTRATTO

Non impegnarsi, se non per il presente progetto, per la realizzazione di opere di manutenzione ordinaria e straordinaria.

EULERO
P.V.O. P.R. S.p.A.

ING. LEONARDO GATTI

REDAZIONE

DATA: 08/04/2017

REDAZIONE

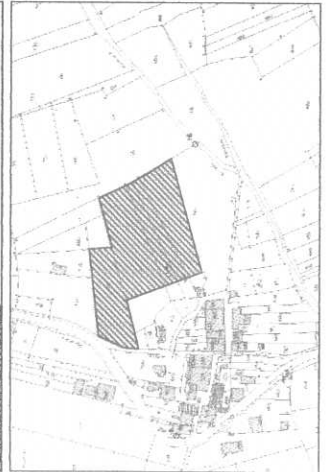

PLANIMETRIA CATASTALE

SUPERFICIE LOTTO	N° MOBILI INSTALLATI	POTENZA ELIMINATA INCESSANTE	NUMERO TOTALE PARCHEGGI
mq 6.400 ca	N° MODULI DA 40mq 7 N° MODULI DA 80mq 6 N° MODULI DA 160mq 4	79,5 KW	20
TOTALE	17		