ENZA DEL
GLIO DEI MINISTRI
IMENTO
ZIONE CIVILE

consip

agosto 2016, Accordi Quadro ex art 59, commi 6 e 7 D.Lgs.
m.i. - Fornitura, trasporto e montaggio di Soluzioni Abitative in Emergenza(S.A.E.) e servizi connessi

REGIONE LAZIO - COMUNE DI ACCUMOLI
LOTTO: Accumoli AREA GRISCIANO

CUTIVO DELLE OOUUPP RELATIVE ALLA FORNITURA, TRASPORTO E
I SOLUZIONI ABITATIVE D'EMERGENZA S.A.E. PER CONTO DELLA
DEL CONSIGLIO DEI MINISTRI_DIPARTIMENTO PROTEZIONE CIVILE

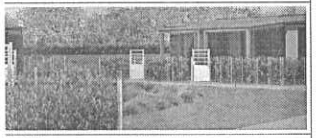

nte: ATI
taria:
CNR - Consorzio Nazionale Servizi Società Cooperativa
Via della Cooperazione, 3
40129 - Bologna

Mandante:
COGECO 7 S.r.l.
Via Dalmazia, 108
00154 - Roma

Viale Regina Margherita, 87
00198 ROMA
www.studiovelg.com
info@studiovelg.com

Società iscritta nelle categorie ex D.Lgs.

Elaborato:
LAYOUT DELL'INSEDIAMENTO

TAV
PL_01

Scala: 1:200
Data: febbraio 2017
Rev.: 00

RI:
R.P. ACCORDO QUADRO :
Arch. ALESSANDRO FAMILIARI

CEDIMENTO:
DIRETTORE ESECUZIONE CONTRATTO

ATASTALE

N° MODULI INSTALLATI		di cui per portatori di handicap	POTENZA ELETTRICA NECESSARIA	NUMERO TOTALE PARCHEGGI
DULI DA 40mq	8	N° 1	72 KW	26
DULI DA 60mq	3	N° 1		
DULI DA 80mq	5	N° 0		
TALE	16	2		

PLANIMETRIA INSEDIAMENTO LOTTO 1

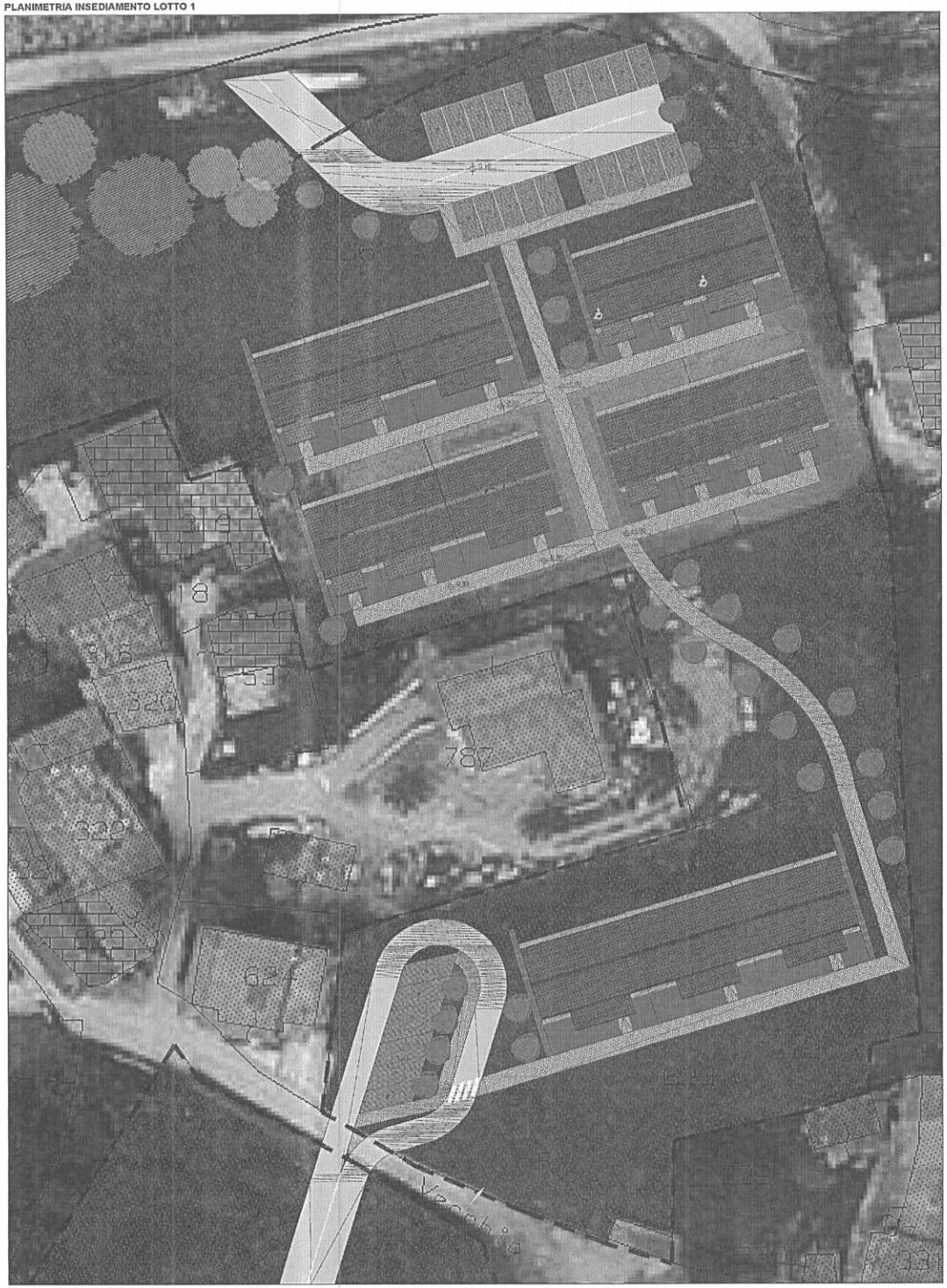
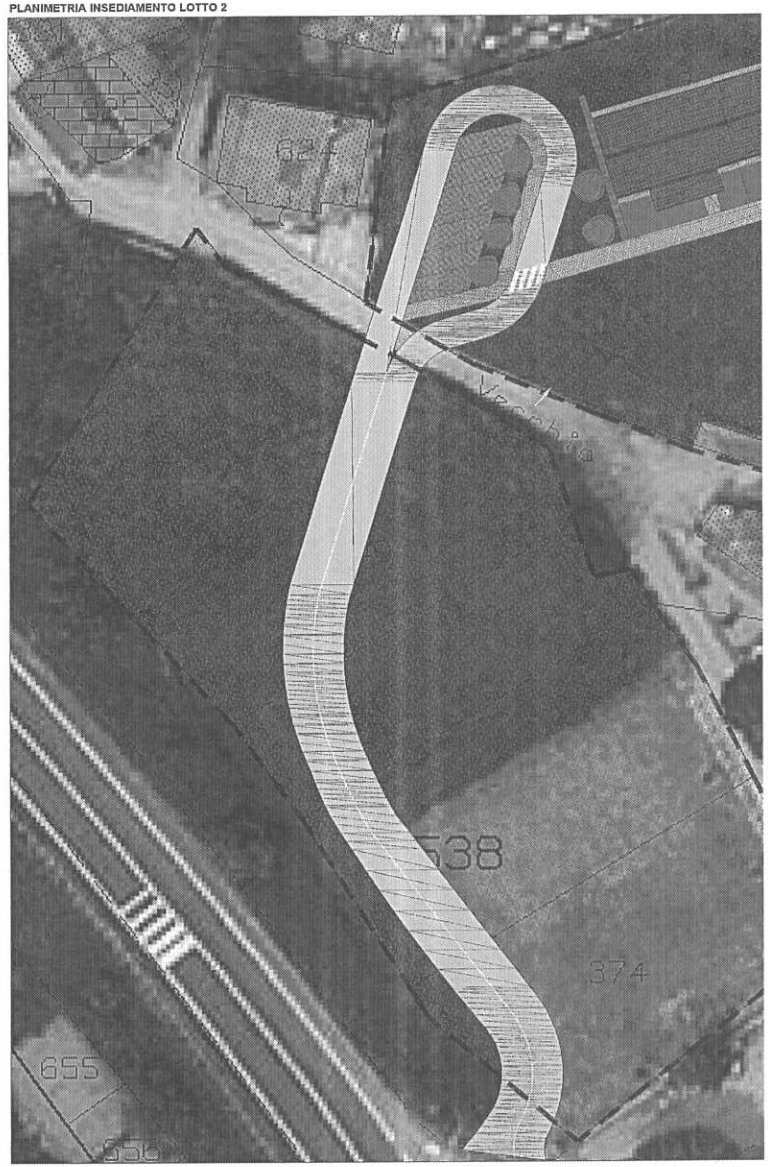
PLANIMETRIA INSEDIAMENTO LOTTO 2