

Sisma del 24 agosto 2016. Accordi Quadro ex art.59, commi 6 e 7 D.Lgs. n.163/2006 e s.m.i. - Fornitura, trasporto e montaggio di Soluzioni Abitative in Emergenza(S.A.E.) e servizi connessi

REGIONE LAZIO - COMUNE DI AMATRICE
 LOTTO: AMATRICE - AREA POGGIO VITELLINO

PROGETTO ESECUTIVO DELLE OOUUPP RELATIVE ALLA FORNITURA, TRASPORTO E MONTAGGIO DI SOLUZIONI ABITATIVE D'EMERGENZA S.A.E. PER CONTO DELLA PRESIDENZA DEL CONSIGLIO DEI MINISTRI, DIPARTIMENTO PROTEZIONE CIVILE



Impresa Proponente: ATI
 Capogruppo Mandataria: **CNS** - Consorzio Nazionale Servizi Cooperativa
 Via della Cooperazione, 3 00120 - Bologna
 Mandante: **COGECO7** COGECO 7 S.r.l.
 Via Delfina, 118 00194 - Roma

Progettista: **EULERO engineering**
 Via Regina Margherita, 37 00198 ROMA
 www.euleroweb.com info@euleroweb.com
 Ing. LEONARDO GATTI
 Elaborato: LAYOUT DELL'INSEDIAMENTO TAV PL_01
 Scala: 1:200 Data: marzo 2017 Rev: 01

DIRETTORE DEI LAVORI: R.P. ACCORDO QUADRO : Arch. ALESSANDRO FAMILIARI
 RESPONSABILE DEL PROCEDIMENTO: DIRETTORE ESECUZIONE CONTRATTO

PLANIMETRIA DELL'INSEDIAMENTO - scala 1:200

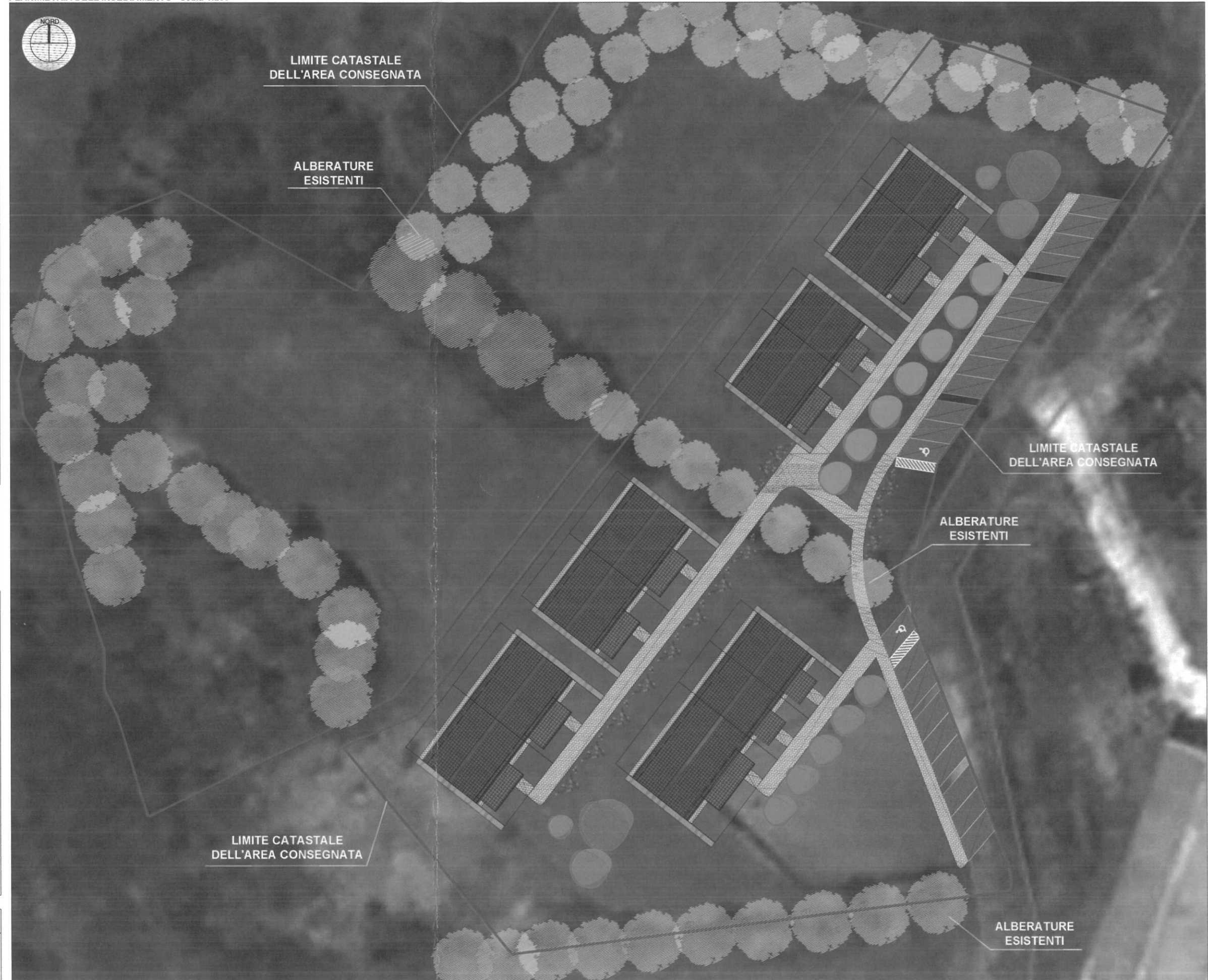

PLANIMETRIA CATASTALE

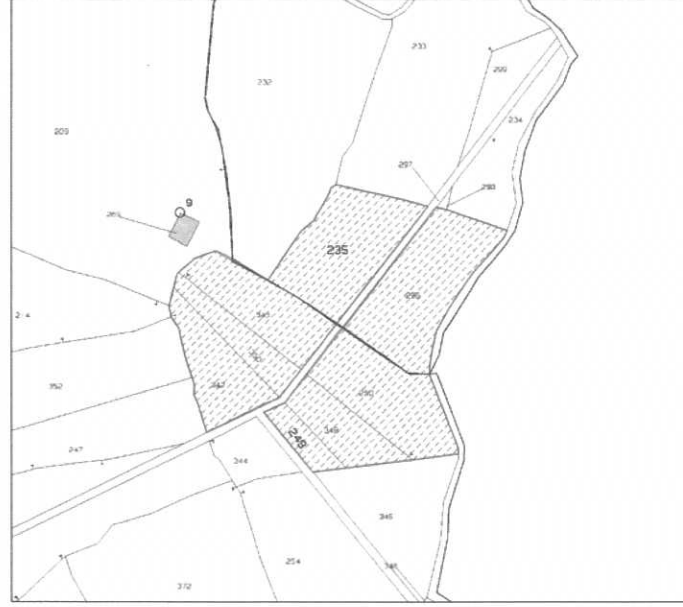

SUPERFICIE LOTTO	N° MODULI INSTALLATI	di cui per portatori di handicap	POTENZA ELETTRICA NECESSARIA	NUMERO TOTALE PARCHEGGI	
mq 38350 ca	MODULI DA 40mq	4	N° 0	49.5 KW	22
	MODULI DA 60mq	6	N° 0		
	MODULI DA 80mq	1	N° 0		
	TOTALE	11	N° 0		

Handwritten signature