

# CONSORZIO STABILE ARCADILE

Stato Civile n. 2014/2017/2018 - n. 1 Area 1  
 Comune di Piana di Arcadia - n. 17/19 - n. 17/19 - n. 17/19  
 Comune di Piana di Arcadia - n. 17/19 - n. 17/19 - n. 17/19  
 Via. 005-0031196 - Fax. 005-0372735 - e-mail. info@consorzioarcadile.it - www.consorzioarcadile.it

Foritura, trasporto e montaggio di Soluzioni Abitative in  
 Emergenza (S.A.E.) e servizi ad esse connessi, per conto  
 della Presidenza del Consiglio dei Ministri - Dipartimento  
 della Protezione Civile.

Regione Lazio - Comune di Cittareale

R.U. Accordo Quadro: Arch. Alessandro Fardini/  
 R.U.P. Esecuzioni: Ing. Miroslav O'Grady  
 D.E.C. Ing. Pasquale De Paula

Servizi connessi alla fornitura delle S.A.E.

PROGETTO DEL LAYOUT DI INSEDIAMENTO

ELABORATO:	LAYOUT AREA 1
A.1.1.1	CITTAREALE
Scala 1:500	Data 08.10.2017

**SERVIZI DI PROGETTAZIONE**

**Hyper**  
 Società Tra Professionisti

Via Di Salaria n. 2 - Contrada  
 00198 Roma - Tel. 06/49812111  
 Fax 06/49812112 - e-mail: info@hyper.it

Progetto Architettonico: Ing. Stefano Caracciolo  
 Arch. Giovanni Pedullano  
 Arch. Riccardo Sestini  
 Collaboratori: Ing. Giuseppe Salamone

Arch. Sara Basile  
 Arch. Jacopo De Paula  
 Arch. Monica Marzocchi  
 Arch. Nicola Pasquini  
 Arch. Sandra Spadavecchia  
 Dott. Matteo Biondi

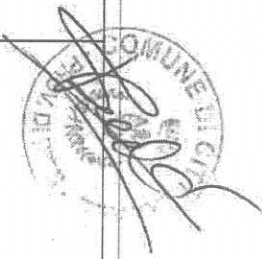

Comune di CITTAREALE (RI)  
 Area 1 - CITTAREALE  
 SAE 40: n. 1  
 SAE 60: n. 1  
 SAE 80: n. 0  
 TOTALE SAE: n. 2  
 n min Parcheeggi 2 x 2 = 4  
 Parcheeggi previsti n. 4

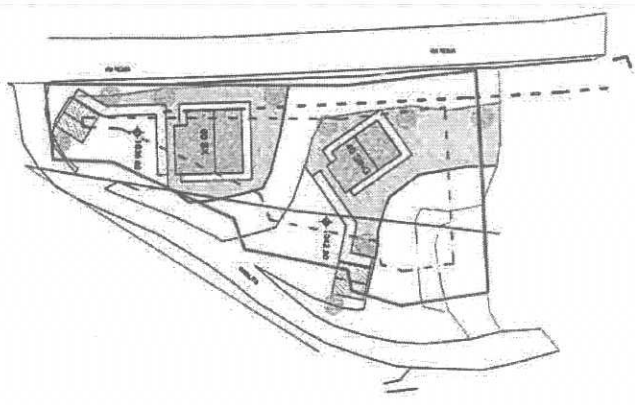

- Perimetro particelle catastali occupate
- Verifica distanza dal confine
- Linee aeree elettriche da interrare

# CONSORZIO STABILE ARCADIE

Seel, Lodi, 01197/01192 - Via N. Ubbi 2  
 Sede Operativa ed Amministrativa: 00012 Roma, Via E. Mattei, 8  
 Capitale Sociale: € 10.000.000,00 - R.E.A. P. Roma 011922 Roma Capitale, C. Registro  
 14/08/2012/194 - P. IVA 01572791209 - e-mail: info@consorzioarcadie.it - www.consorzioarcadie.it

**Foritura, trasporto e montaggio di Soluzioni Abitative in Emergenza (S.A.E.) e servizi ad esse connessi, per conto della Presidenza del Consiglio dei Ministri - Dipartimento della Protezione Civile.**

R. U. Accetto Quadri: Arch. Alessandro Fardelli

## Regione Lazio - Comune di Cittareale

R.U.P. Estimatori: Ing. Michele Di Felice  
 D.E.G.: Ing. Pasquale De Pasca

### Servizi connessi alla fornitura delle S.A.E.

#### PROGETTO DEL LAYOUT DI INSEDIAMENTO

ELABORATO:	LAYOUT AREA 2
A.1.2.b	CUPELLO
Scala: 1:500	Data: 08.10.2017
	Aut.: Agg.

#### SERVIZI DI PROGETTAZIONE



**Coordinamento, Progettazione:**  
 Ing. Stefano Casarini  
**Progetto Architettonico:**  
 Arch. Giovanna Paganaro  
 Arch. Nicoletta Scogni  
**Collaboratori:**  
 Arch. Sara Basile  
 Arch. Jacopo De Paolis  
 Arch. Monica Marcolli  
 Arch. Nicola Pasquini  
 Arch. Sandra Scatellari  
 Dott. Marco Stenari

**Coordinamento della sicurezza in fase di progettazione:**  
 Ing. Giuseppe Salomone

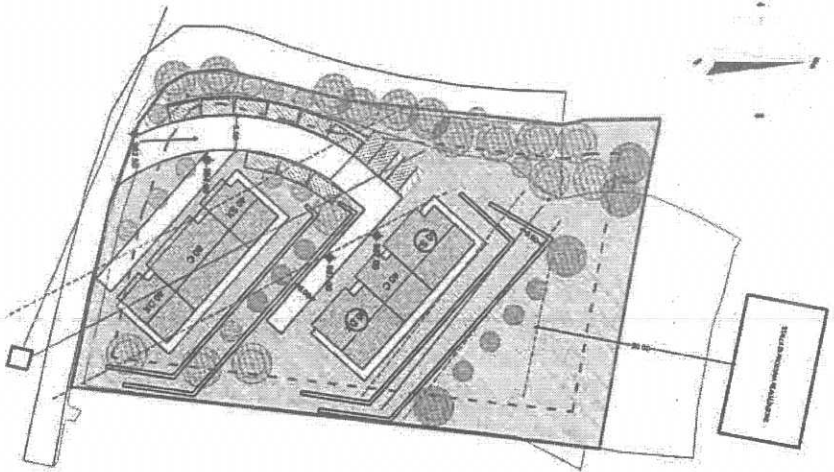
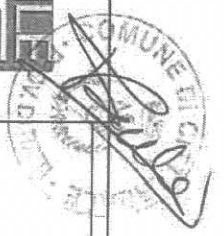

#### Comune di Cittareale (RI)

Area 2 - Cupello  
 SAE 40: n. 3  
 SAE 60: n. 2 per disabili  
 SAE 80: n. 1

TOTALE SAE: n. 6

n min. Parcheggi 6 x 2 = 12  
 Parcheggi previsti n. 12

Indicazione SAE disabili

Perimetro particelle catastali occupate

Verifica distanza dal confine

Linee aeree elettriche

Verifica distanza da linee elettriche



# CONSORZIO STABILE ARCATELE

Stabilimento 02126 Arcatele - Via P. Verdi, 2  
 Sede Operativa ed Amministrativa: Società Immobiliare I.R.I. - Via Cola Di Rienzo, 6  
 Tel. 06/5022141 - Fax 06/5022143 - e-mail: [stabile@arcatele.it](mailto:stabile@arcatele.it) - [www.arcatele.it](http://www.arcatele.it)

Fornitura, trasporto e montaggio di Soluzioni Abitative in Emergenza (S.A.E.) e servizi ad esse connessi, per conto della Presidenza del Consiglio dei Ministri - Dipartimento della Protezione Civile.

R.L. Arcatele Quattro Arch. Alessandro Pambieri

**Regione Lazio - Comune di Cittareale**

R.U.P. Esecuzioni: Ing. Wanda D'Ercolo  
 D.E.C.: Ing. Pasquale De Paolis

Servizi connessi alla fornitura delle S.A.E.

PROGETTO DEL LAYOUT DI INSEDIAMENTO

ELABORATO:  
**A.1.1.4**

LAYOUT AREA 4  
**MOLA COLETTA**

Scale 1:500

Data 08.10.2017

App:

**SERVIZI DI PROGETTAZIONE**

**Hyper**  
 Società Tra Professionisti

Coordinamento Progettazione:  
 Ing. Stefano Caporali

Progetto Architettonico:  
 Arch. Giovanna Pisciullo  
 Arch. Nicoletta Siodan

Collaboratori:  
 Arch. Sara De Rita  
 Arch. Jacopo De Paolis  
 Arch. Nicola Sennocelli  
 Arch. Marco Pasquini  
 Arch. Sandra Spadoni  
 Dott. Matteo Biondi

Coordinamento della sicurezza in fase di esecuzione:  
 Ing. Giuseppe Salomone

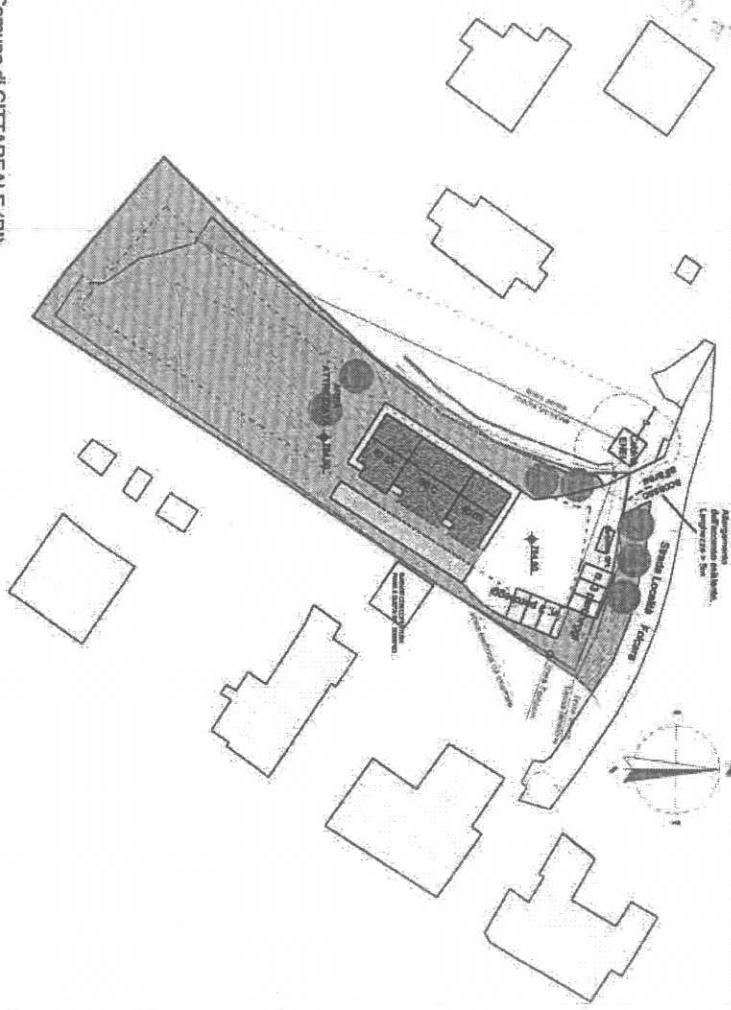
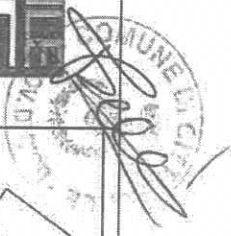

Comune di CITTAREALE (RI)  
 Area 4 - Mola Coletta  
 SAE 40: n. 2  
 SAE 60: n. 1  
 SAE 80: n. 0  
 TOTALE SAE: n. 3  
 n. mln. parcheggi 3 x 2 = 6  
 Parcheggi previsti n. 6

- Perimetro particelle catastali occupate
- - - - Verifica distanza dal confine
- Linee aeree elettriche
- - - - Verifica distanza da linee aeree

# CONSORZIO STABILE ARCAREALE

Sede Operativa ed Amministrativa: Società partecipata in pari parti da: Comune di Citta' Reale, Comune di Pomezia e Comune di Fregene - S.p.A. - Pomezia, 00123 Pomezia, Roma, C. Salaria, 141, 00100 POMEZIA - Tel. 06/49777324 - e-mail: info@consorzioarcareale.it - www.consorzioarcareale.it

Fornitura, trasporto e montaggio di Soluzioni Abitative in Emergenza (S.A.E.) e servizi ad esse connessi, per conto della Presidenza del Consiglio dei Ministri - Dipartimento della Protezione Civile.

R.U. Accordo Quadro: Arch. Alessandro Fendler

**Regione Lazio - Comune di Cittareale**

R.U.P. Esecuzioni: Ing. Mirinda Orzella  
D.S.G.: Ing. Francesco De Rosa

**Servizi connessi alla fornitura delle S.A.E.**

**PROGETTO DEL LAYOUT DI INSEDIAMENTO**

**ELABORATO:** **LAYOUT AREA 5**  
**A.1.5** **PALLOTTINI**

**Scale 1:500** **Data 08.10.2017** **Aut.:**

**SERVIZI DI PROGETTAZIONE**

**Coordinamento Progettistico:**  
Ing. Stefano Cipriotti

**Progetto Architettonico:**  
Coordinamento alla sicurezza  
in fase di progettazione:  
Arch. Massimo Sestini **Ing. Giuseppe Salomone**

**Collaboratori:**  
Arch. Sara Scialoja  
Arch. Jacopo De Paolo  
Arch. Alessia Marzocchi  
Arch. Marco Paganini  
Arch. Simona Spadaro  
Dott. Marco Biondi

**Società Tra Professionisti**  
**Hyper**  
Via P. G. Savona, 31 - 00197 Roma  
Tel. 06/49777324 - www.hyper.it

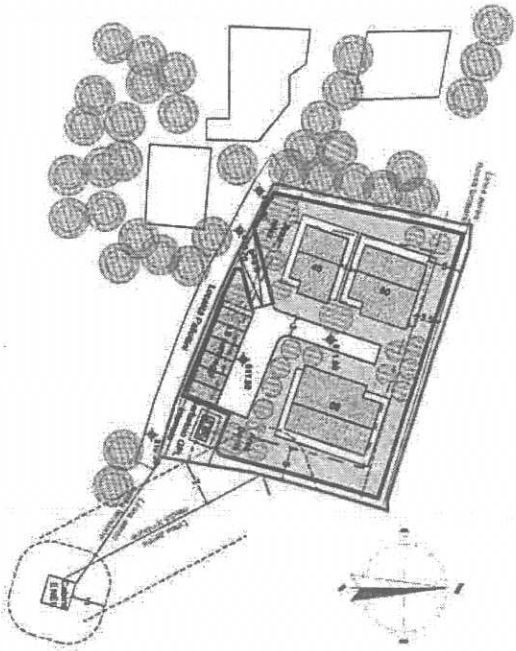

**Comune di CITTAREALE (RI)**

**Area 5 - Pallottini**  
SAE 40: n. 1  
SAE 60: n. 1  
SAE 80: n. 1

**TOTALE SAE : n. 3**

n. mln. parcheggi 3 x 2 = 6  
Parcheggi previsti n. 5

- Perimetro particelle catastali occupate
- - - - Verifica distanza dal confine
- Linee aeree elettriche
- - - - Verifica distanza da linee aeree



