Regione Lazio
Provincia di Roma
Comune di Magliano Romano

DISCARICA PER RIFIUTI INERTI SITA IN LOCALITA'
MONTE DELLA GRANDINE COMUNE DI MAGLIANO ROMANO

SOGGETTO PROPONENTE : IDEA 4 Srl, Monte della Grandine, snc 00060 Magliano Romano, RM

- PLANIMETRIA DELLE MODIFICHE NON SOSTANZIALI
- SEZIONE SCALA 1:1000
(PROGETTO APPROVATO IN DATA 17/09/2012 CON DET. N. B06167 REGIONE LAZIO)

VNS-TAV 1

Dicembre 2012
Il direttore dei lavori: Perito Minerario Marcello Bardini

MODIFICHE NON SOSTANZIALI

1. VARIAZIONE PERIMETRO PIAZZALE ALTO
2. MODIFICA PENDENZE SEZIONI
3. GRADONE CON CUNETTA
4. RIDUZIONE PENDENZA RAMPA DI ACCESSO
5. CUNETTE LATI OVEST, SUD, EST
6. VARIAZIONE PERIMETRO PIAZZALE BASSO
7. VARIAZIONE PERIMETRO FONDO DISCARICA
8. RETE RACCOLTA PERCOLATO
9. POZZO RACCOLTA PERCOLATO
10. CISTERNA PERCOLATO
11. IMPIANTO TRATTAMENTO ACQUE PRIMA PIOGGIA PIAZZALE
12. CONDOTTA PERCOLATO POZZO-CISTERNA DI STOCCAGGIO
13. IMPIANTO DISABBIATORE ACQUA CUNETTA
14. SCARICO ACQUE FOSSO MONTE PIZIO O ROTOLO
15. SCHEMA A BLOCCHI

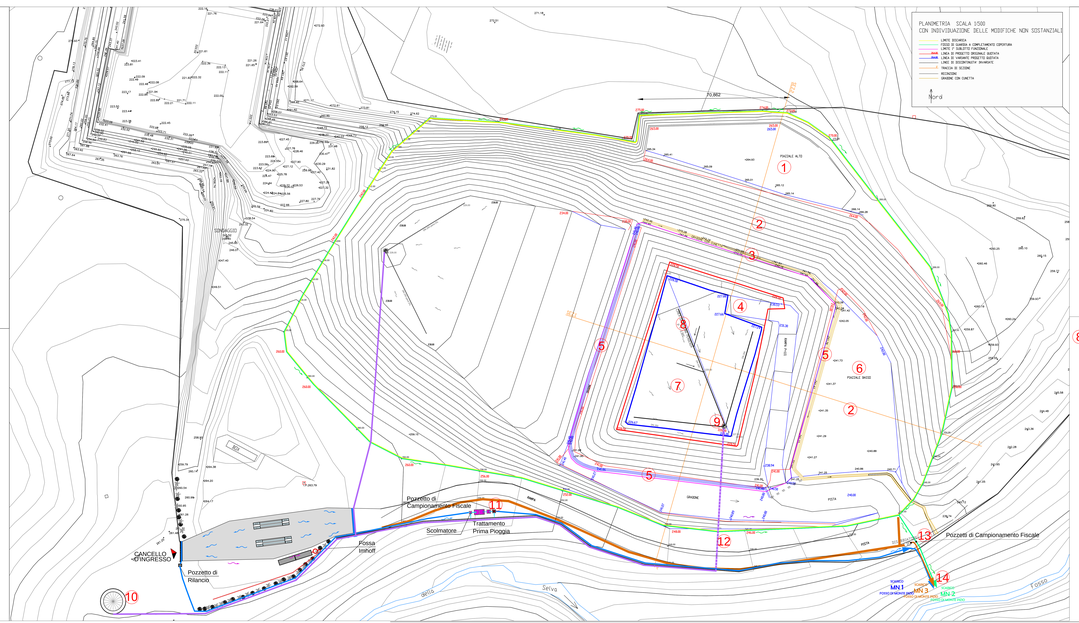


## 2 MODIFICA PENDENZE SEZIONI

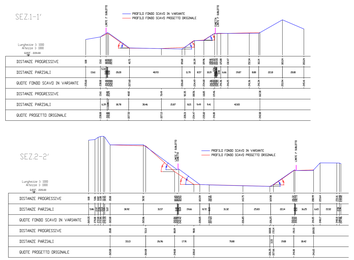


## 8 RETE RACCOLTA PERCOLATO

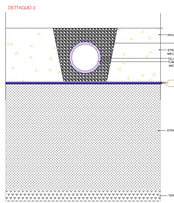


## 9 POZZO RACCOLTA PERCOLATO

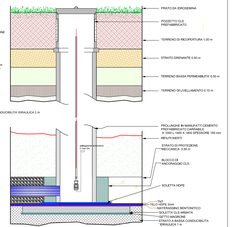


## 10 CISTERNA RACCOLTA PERCOLATO

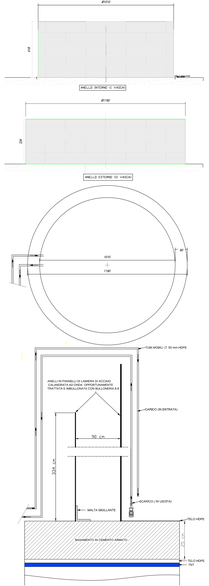


## 11 IMPIANTO PRIMA PIOGGIA

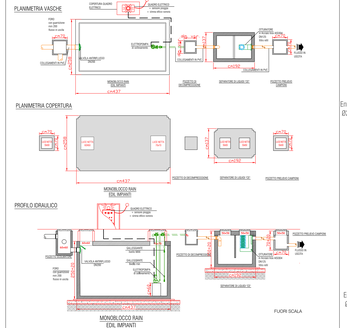


SCHEMA A BLOCCHI ACQUE 15

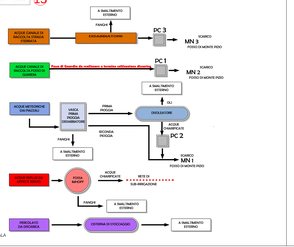


## 13 DISABBIATORE - MONOBLOCCO IN C.A.V.
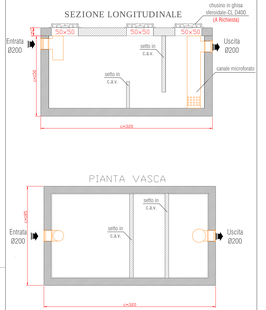
cm. 185x320xh150 + 15