APPENDICE III

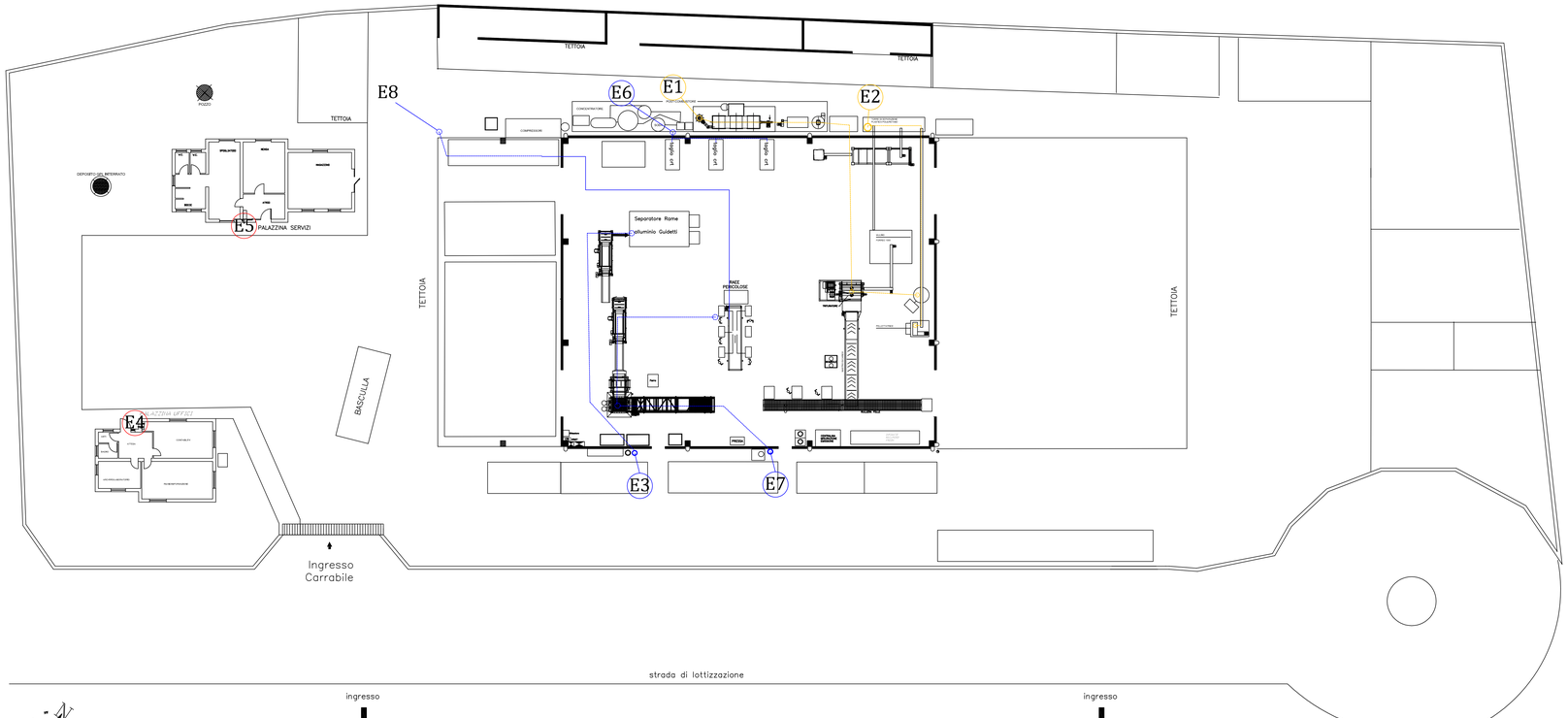

N. Camino e coordinate	Provenienza	Portata (Nm³/h)	Temperatura (°C)	Durata emissione (h)	Frequenza nella 24h (n/g)	Ore anno emissione (h)	Sostanze inquinanti	Concentrazione inquinante (mg/Nm³)	Flusso di massa (g/h)	Altezza emissione dal suolo (m)	Diametro camino (m)	Tipo impianto abbattimento (*)
E1 Lat: 11.57386 Long: 42.37423	Post combustore (trattamento frigoriferi) linea T1	4000	140	12	1	2640	Polveri Cromo Piombo Cl di Vinile CFC-HCFC Pentano HCl HF COT NOx CO	5 5 1 1 6,25 100 5 5 20 100 50	20 4 4 4 25 400 20 20 80 400 200	8,5	0,3	PT post combustore termico + AC adsorbimento a c.a. e FT
E2 Lat: 11.57404 Long: 42.37432	Aspirazione polveri plastica e poliuretano proveniente da pellettatrice linea T1	4000	ambiente	12	1	2640	Polveri Cromo Piombo Cl di Vinile	5 5 1 1	20 4 4 4	8,5	0,3	FT
E3 Lat: 11.57414 Long: 42.37400	Separazione metalli non ferrosi (Cu/Al) linea T3 (televisori)	4000	ambiente	12	1	2640	Polveri Cromo Piombo Rame	20 5 1 5	80 4 4 20	8,5	0,3	FT
E4 Lat: 11.57375 Long: 42.37378	Caldaia per riscaldamento alimentata a GPL non soggetta ad autorizzazione ai sensi del D.Lgs 152/06 e s.m.i. art.269 c.14 punto c											
E5 Lat: 11.57367 Long: 42.37399	Caldaia per riscaldamento alimentata a GPL non soggetta ad autorizzazione ai sensi del D.Lgs 152/06 e s.m.i. art.269 c.14 punto c											
E6 Lat: 11.57386 Long: 42.37423	Banchi taglio CRT (trattamento televisori) linea T3	7500	ambiente	12	1	2640	Polveri	20	150	8,5	0,3	FT
E7 Lat: 11.57432 Long: 42.37408	Aspiratore camere triturazione (trattamento televisori) linea T3	4000	ambiente	12	1	2640	Polveri Cromo Piombo Hg	20 5 1 0,2	80 20 4 0,8	8,5	0,3	FT + adsorbimento a c.a.
E8 Lat: 11.57377 Long: 42.37416	Smontaggio FPD (trattamento televisori) linea T3	5000	ambiente	12	1	2640	Polveri Cromo Piombo Hg	20 5 1 0,2	100 25 5 1	8,5	0,5	FT + filtro a c.a.
E9 Lat: 11.575026 Long: 42.37367	Trituratori a servizio della linea T2 (grandi bianchi, ingombranti)	10.000	ambiente	12	1	2640	Polveri Piombo Cromo	10 5 5	100 50 50	11,4	0,5	FT
E10 Lat: 11.574957 Long: 42.37363	Trituratori e banchi di smontaggio a servizio della linea T4 (RAEE non pericolosi e piccoli elettrodomestici e ingombranti)	30.000	ambiente	12	1	2640	Polveri Piombo Cromo	10 5 5	300 150 150	11,4	0,8	FT

T1 OPERAZIONE DI RECUPERO –R3–R4–R5–R12– (Linea trattamento apparecchiature refrigeranti)
PUNTI DI EMISSIONE CONVOGLIATA A SERVIZIO DELLA LINEA DI TRATTAMENTO

T3 OPERAZIONE DI RECUPERO –R3–R4–R5–R12– (Linea trattamento monitor e TV)
PUNTI DI EMISSIONE CONVOGLIATA A SERVIZIO DELLA LINEA DI TRATTAMENTO

T2 OPERAZIONE DI RECUPERO –R3–R4–R5–R12– (Linea trattamento grandi bianchi ingombranti)
PUNTI DI EMISSIONE CONVOGLIATA A SERVIZIO DELLA LINEA DI TRATTAMENTO

T4 OPERAZIONE DI RECUPERO –R3–R4–R5–R12 (Linea trattamento RAEE non pericolosi, piccoli elettrodomestici e ingombranti)
PUNTI DI EMISSIONE CONVOGLIATA A SERVIZIO DELLA LINEA DI TRATTAMENTO

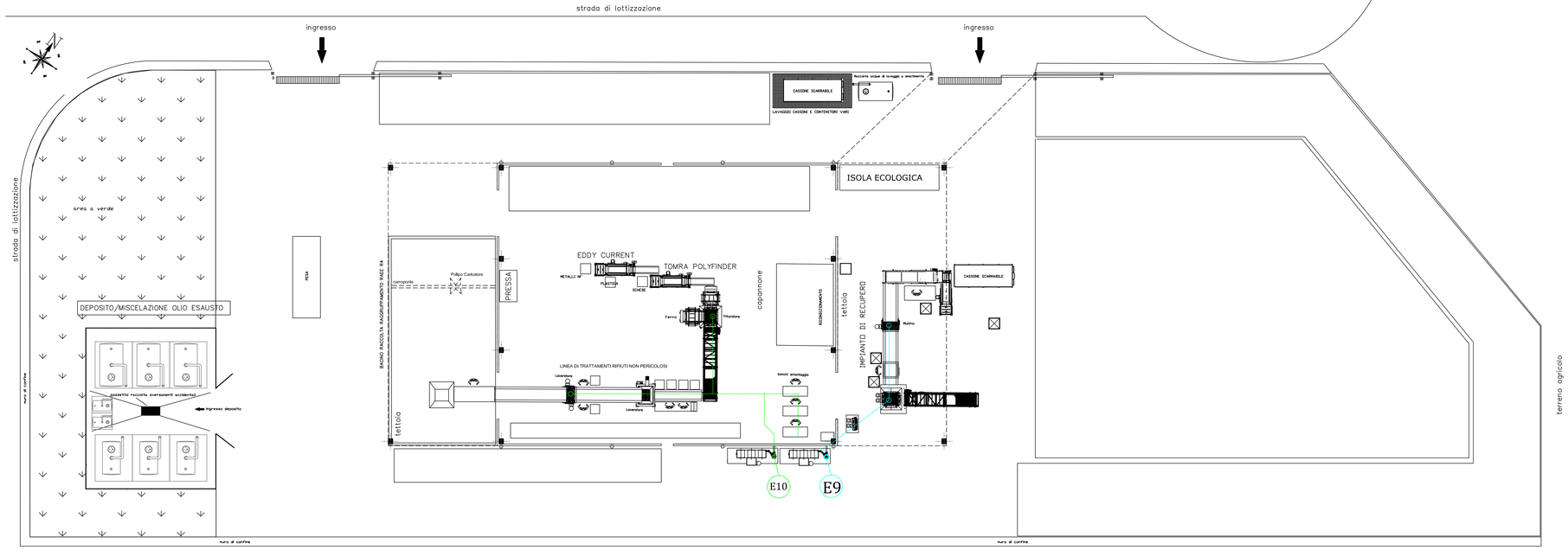

REGIONE LAZIO
PROVINCIA DI VITERBO
Comune di Montalto di Castro

Vallone
Loc. due Pini, Z.I.

Attività di smaltimento e recupero dei rifiuti provenienti dalle rottamazioni di macchinari ed apparecchiature deteriorate ed obsolete, di rifiuti elettrici ed elettronici

Domanda di MODIFICA SOSTANZIALE
della autorizzazione integrata ambientale A.I.A.

Allegato C9	**Planimetria *modificata* dello stabilimento con individuazione dei punti di emissione in atmosfera**	Scala 1: 200

Ing. Fulvio Ranzani
Ordine Ingegneri Provincia di Frosinone n. 1910 Sez. B
Anagni (Fr) via Prov.le Anagni-Paliano 3 - 03012

Ing. Francesca Marchione
Ordine Ingegneri Provincia di Frosinone n. 1482 Sez. A
Isola del Liri (Fr) Via Corradi 11 - 03036

Il Committente

Gennaio 2018