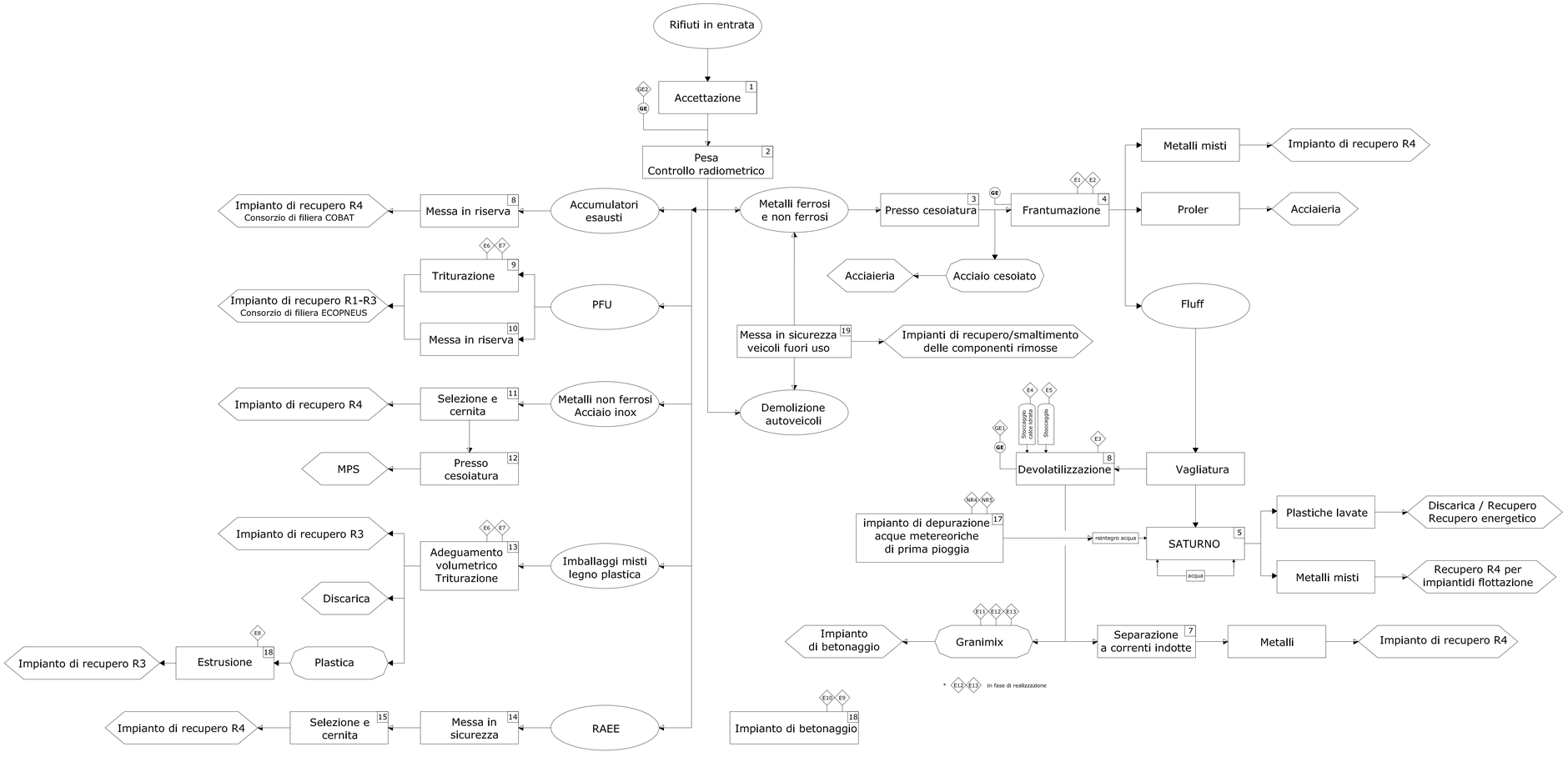

REGIONE LAZIO

PROVINCIA DI LATINA

COMUNE DI CISTERNA DI LATINA

COMMITTENTE :

CENTRO ROTTAMI S.r.l.
Via Grotte di Nottola, 13 - 04012 CISTERNA DI LATINA
tel 069699862 fax 069697815 e-mail info@centrorottami.it

D.Lgs. 152/06 - TITOLO III BIS

DOMANDA DI AUTORIZZAZIONE INTEGRATA AMBIENTALE (A.I.A.)

LOCALITA' : Cisterna di Latina - via Grotte di Nottola, 13

PROGETTO N. :	ELABORATO N. :	SCALA:
24CN0415	A25	____

PARTE D'OPERA:

Schema a blocchi

PROGETTAZIONE:
Studio di Ingegneria Ambiente e Sicurezza
Ing. Maurizio Iannella
c.f.: NNLMRZ 65D29 B354Y via Don Morosini,9 - Latina
tel/fax 0773474869 email maurizio.iannella@libero.it

COMMITTENTE:
CENTRO ROTTAMI S.r.l.
c.f.: 01233480597 via Grotte di Nottola, 7 Cisterna di Latina
tel 069699862 fax 069697815 email info@centrorottami.it

REV.	DATA	MODIFICHE	REDAT.	CONTR.	VERIF.	APPROV.
01						

PROPRIETA' RISERVATA - Questo disegno è di proprietà esclusiva dello Studio di Ingegneria Ambientale e Sicurezza dell'Ing. Maurizio Iannella
E' pertanto vietata la riproduzione o comunque la cessione ad altri, senza specifica autorizzazione