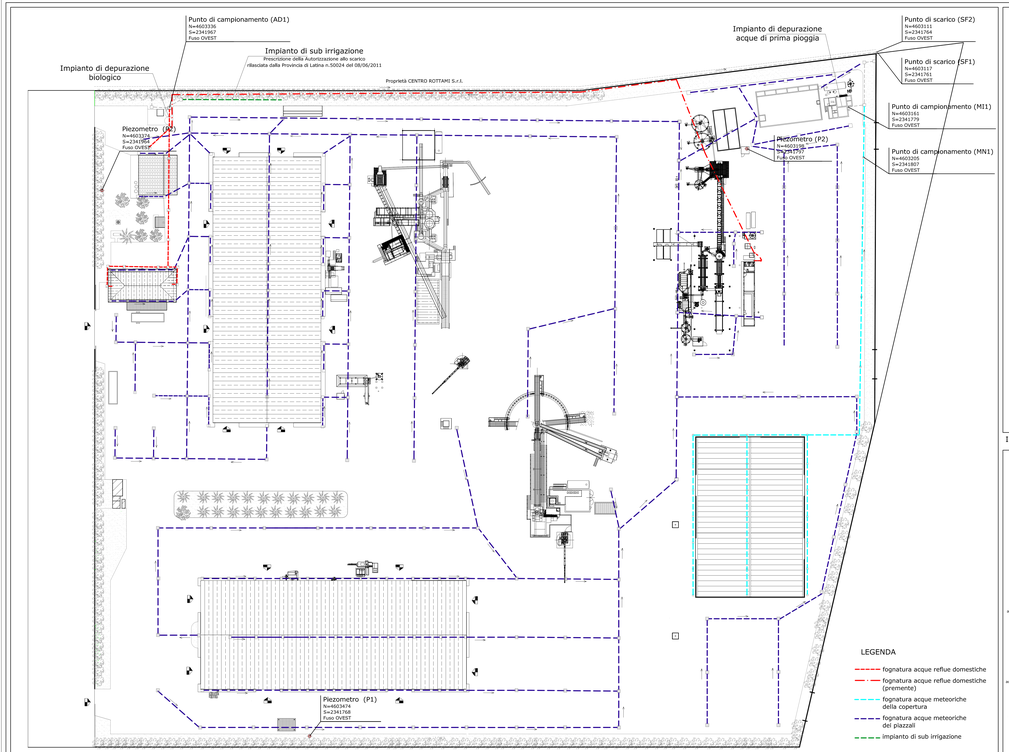

PLANIMETRIA DELLE RETI FOGNARIE rapp 1:500

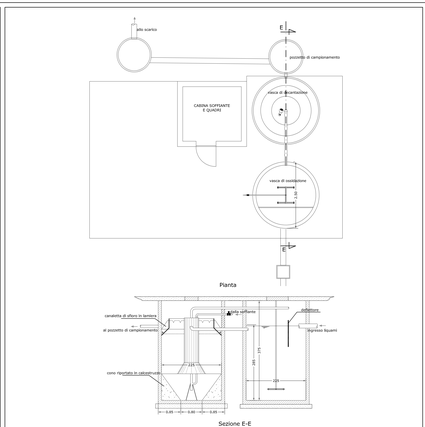

IMPIANTO DI DEPURAZIONE BIOLOGICO ACQUE REFLUE DOMESTICHE rapp 1:50

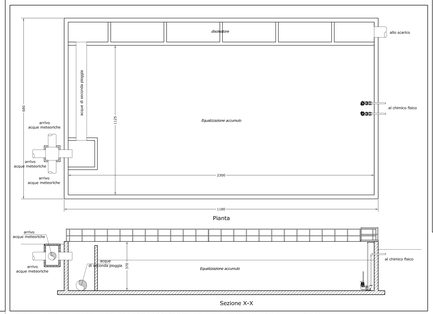

IMPIANTO DI DEPURAZIONE BIOLOGICO ACQUE REFLUE DOMESTICHE rapp 1:50

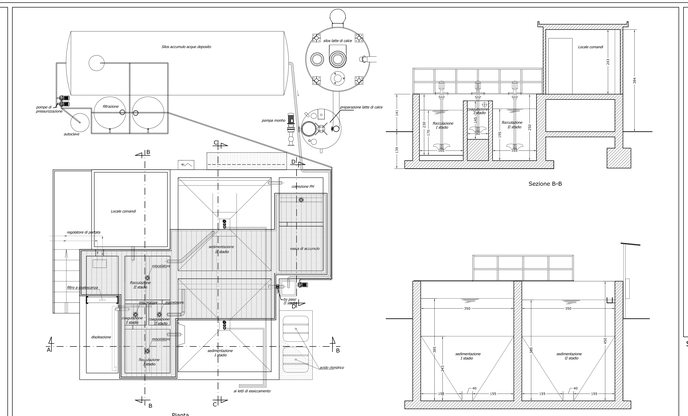

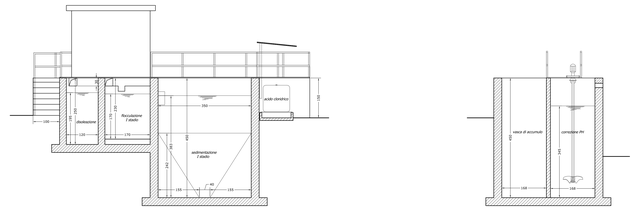

TRATTAMENTO CHIMICO FISICO ACQUE METEORICHE ED INDUSTRIALI rapp 1:50

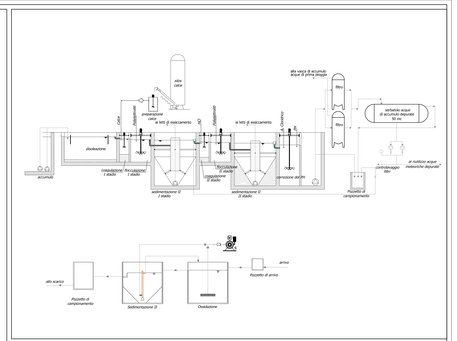

SCHEMI DI PROCESSO

REGIONE LAZIO
PROVINCIA DI LATINA
COMUNE DI CISTERNA DI LATINA

COMMITTENTE :

CENTRO ROTTAMI S.r.l.
Via Grotte di Nottola, 13 - 04012 CISTERNA DI LATINA
tel 0659699862 fax 0659697815 e-mail info@centrorottami.it

D.Lgs. 152/06 - TITOLO III BIS

DOMANDA DI AUTORIZZAZIONE INTEGRATA AMBIENTALE (A.I.A.)

LOCALITA' : Cisterna di Latina - via Grotte di Nottola, 13

PROGETTO N. :	ELABORATO N. :	SCALA :
24CN0415	B21	1:500 - 1:100 - 1:50

PARTE D'OPERA :

Planimetria delle reti fognarie dei sistemi di trattamento dei punti di emissione degli scarichi liquidi e della rete piezometrica

PROGETTAZIONE:
Studio di Ingegneria Ambiente e Sicurezza
Ing. Maurizio Iannella
LT. VALMAC ESSER ECOFF via Dom Pierosello,9 - Latina
Mobile 3771167469 E-mail maurizio.iannella@libero.it

COMMITTENTE:
CENTRO ROTTAMI S.r.l.
LT. - 0123456000 Via Grotte di Nottola, 7 Cisterna di Latina
tel 0659699862 fax 0659697815 e-mail info@centrorottami.it

REV.	DATA	MODIFICHE	REDAT.	CONTR.	VERIF.	APPROV.
01						

PROPRIETA' RISERVATA - Questo disegno è di proprietà esclusiva dello Studio di Ingegneria Ambientale e Sicurezza dell'Ing. Maurizio Iannella
E' pertanto vietata la riproduzione e comunque la cessione ad altri, senza specifica autorizzazione.