C

14 - 355

PIANO TERRITORIALE PAESAGGISTICO REGIONALE

Tavola C - Beni del Patrimonio Naturale e Culturale

art. 21, 22, 23 della l.r. 24/98

scala 1:25.000

REGIONE LAZIO

DIREZIONE REGIONALE PER LE POLITICHE ABITATIVE E LA PIANIFICAZIONE TERRITORIALE, PAESISTICA E URBANISTICA

MiBACT Ministero per i beni e le attività culturali e per il turismo

DIREZIONE GENERALE ARCHEOLOGIA, BELLE ARTI E PAESAGGIO

Accordo Regione Lazio - Ministero per i Beni e le Attività Culturali e per il Turismo
articolo 143, comma 2, D.Lgs 42/2004

Assessorato alle Politiche Abitative, Urbanistica, Ciclo dei Rifiuti
e Impianti di Trattamento, Smaltimento e Recupero

PTPR **edizione 2021**

Beni del patrimonio naturale e culturale e azioni strategiche del PTPR

Beni del Patrimonio Naturale			
🟩	sic_001	Zone a conservazione speciale Siti di interesse comunitario	Direttiva Comunitaria 92/43/CEE (Habitat) Bioitaly D.M. 03/04/2000
▲	sin_001	Zone a conservazione speciale Siti di interesse nazionale	
▼	sir_001	Zone a conservazione speciale Siti di interesse regionale	
▨	zps_001	Zone a protezione speciale (Conservazione uccelli selvatici)	Direttiva Comunitaria 79/409/CEE DGR 2146 del 19/03/1996 DGR 651 del 19/07/2005
▥	apv_001	Ambiti di protezione delle attività venatorie (AFV, Bandite, ZAC, ZRC, FC)	L.R. 02/05/1995 n. 17 DCR 29/07/1998 n. 450
○ ○ ○	of_001	Oasi faunistiche incluse nell'elenco ufficiale delle Aree Protette	Conferenza Stato-Regioni Delibera 20/07/2000 - 5° agg.to 2003
▥	zci_001	Zone a conservazione indiretta	
▤	sp_001	Schema del Piano Regionale dei Parchi Areali	Art. 46 L.R. 29/1997 DGR 11746/1993 DGR 1100/2002
✳	sp_001	Schema del Piano Regionale dei Parchi Puntuali	
▦	clc_001	Pascoli, rocce, aree nude (Carta dell'Uso del Suolo)	Carta dell'uso del suolo (1999)
		Reticolo idrografico	Intesa Stato-Regioni CTR 1:10.000
▲ ▲	geo_001	Geositi (ambiti geologici e geomorfologici) Areali	Direzione Regionale Culturale
●	geo_001	Geositi (ambiti geologici e geomorfologici) Puntuali	
● ● ● ●	bnl_001	Filari alberature	

Beni del Patrimonio Culturale				
🟦	bpu_001		Beni della Lista del patrimonio mondiale dell'UNESCO (siti culturali)	Convenzione di Parigi 1972 Legge di ratifica 184 del 06/04/1977
▲	ara_001	SISTEMA DELL'INSEDIAMENTO ARCHEOLOGICO	Beni del patrimonio archeologico Areali	Art. 10 D.Lgs 42/2004
●	arp_001		Beni del patrimonio archeologico Puntuali - fascia di rispetto 100 mt.	
▦	ca_001		Centri antichi, necropoli, abitati	"Forma Italiae" Unione Accademica Nazionale Istituto di Topografia Antica dell'Università di Roma "Carta Archeologica" - Prof. Giuseppe Lugli
▦	va_001		Viabilità antica Fascia di rispetto 50 mt.	
▲	sam_001	SISTEMA DELL'INSEDIAMENTO STORICO	Beni del patrimonio monumentale storico e architettonico Areali	Art. 10 D.Lgs. 42/2004
●	spm_001		Beni del patrimonio monumentale storico e architettonico Puntuali - fascia di rispetto 100 mt.	
▨	pv_001		Parchi, giardini e ville storiche	Art. 15 L.R. 24/1998 Art. 60 co. 2 L.R. 38/1999
—	vs_001		Viabilità e infrastrutture storiche	Art. 60 co. 2 L.R. 38/1999
▥	sac_001		Beni areali	Art. 60 co. 2 L.R. 38/1999 L.R. 68/1983
●	spc_001		Beni puntuali Fascia di rispetto 100 mt.	
▦	cc_001	SISTEMA DELL'INSEDIAMENTO CONTEMPORANEO	Beni areali	
●	cc_001		Beni puntuali Fascia di rispetto 100 mt.	
▤	ic_001		Beni lineari Fascia di rispetto 100 mt.	Carta dell'Uso del Suolo (1999)
—	cp_001		Viabilità di grande comunicazione	L.R. 27 del 20/11/2001
—	ca_001		Ferrovia	
▥	cl_001		Grandi infrastrutture (aeroporti, porti e centri intermodali)	
⬛			Tessuto urbano	Carta dell'Uso del Suolo (1999)
🟩			Aree ricreative interne al tessuto urbano (parchi urbani, aree sportive, campeggi, etc.)	

Ambiti prioritari per i progetti di conservazione, recupero, riqualificazione, gestione e valorizzazione del paesaggio regionale Art. 143 D.Lgs. 42/2004				
✳		VISUALI	Punti di vista	Artt. 31bis e 16 L.R. 24/1998
▼			Percorsi panoramici	
▨	pac_001	AREA A CONNOTAZIONE SPECIFICA	Parchi archeologici e culturali	Art. 31ter L.R. 24/1998
🟨			Sistema agrario a carattere permanente	Artt. 31bis e 31bis.1 L.R. 24/1998
🟥		AREA A RISCHIO PAESAGGISTICO	Aree con fenomeni di frazionamenti fondiari e processi insediativi diffusi	Artt. 31bis e 16 L.R. 24/1998
🟧			Discariche, depositi, cave	

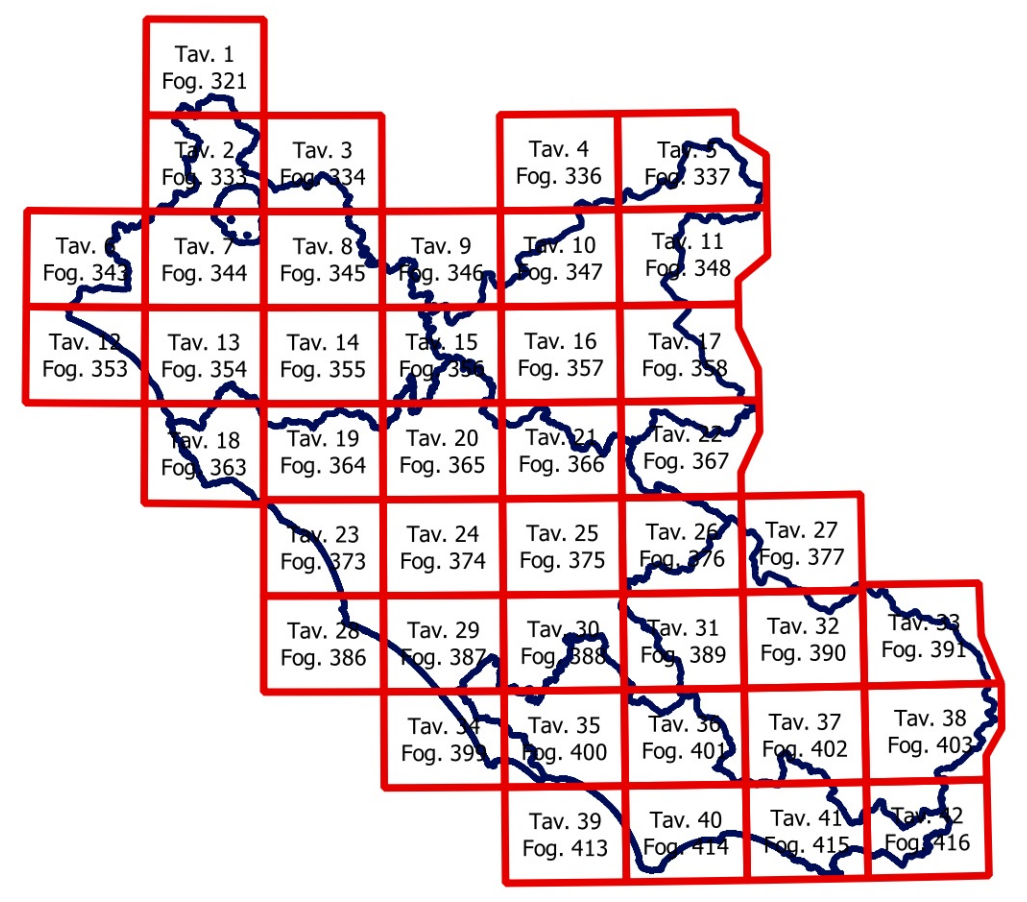
Tav. 1 Fog. 321
Tav. 2 Fog. 333
Tav. 3 Fog. 334
Tav. 4 Fog. 336
Tav. 5 Fog. 337
Tav. 6 Fog. 343
Tav. 7 Fog. 344
Tav. 8 Fog. 345
Tav. 9 Fog. 346
Tav. 10 Fog. 347
Tav. 11 Fog. 348
Tav. 12 Fog. 353
Tav. 13 Fog. 354
Tav. 14 Fog. 355
Tav. 15 Fog. 356
Tav. 16 Fog. 357
Tav. 17 Fog. 358
Tav. 18 Fog. 363
Tav. 19 Fog. 364
Tav. 20 Fog. 365
Tav. 21 Fog. 366
Tav. 22 Fog. 367
Tav. 23 Fog. 373
Tav. 24 Fog. 374
Tav. 25 Fog. 375
Tav. 26 Fog. 376
Tav. 27 Fog. 377
Tav. 28 Fog. 386
Tav. 29 Fog. 387
Tav. 30 Fog. 388
Tav. 31 Fog. 389
Tav. 32 Fog. 390
Tav. 33 Fog. 391
Tav. 34 Fog. 399
Tav. 35 Fog. 400
Tav. 36 Fog. 401
Tav. 37 Fog. 402
Tav. 38 Fog. 403
Tav. 39 Fog. 413
Tav. 40 Fog. 414
Tav. 41 Fog. 415
Tav. 42 Fog. 416

Elaborazione a cura della Direzione Regionale per le Politiche Abitative e la Pianificazione
Territoriale, Paesistica e Urbanistica
Area Pianificazione Paesaggistica e di Area Vasta
Gruppo di lavoro per la redazione e la progettazione del PTPR

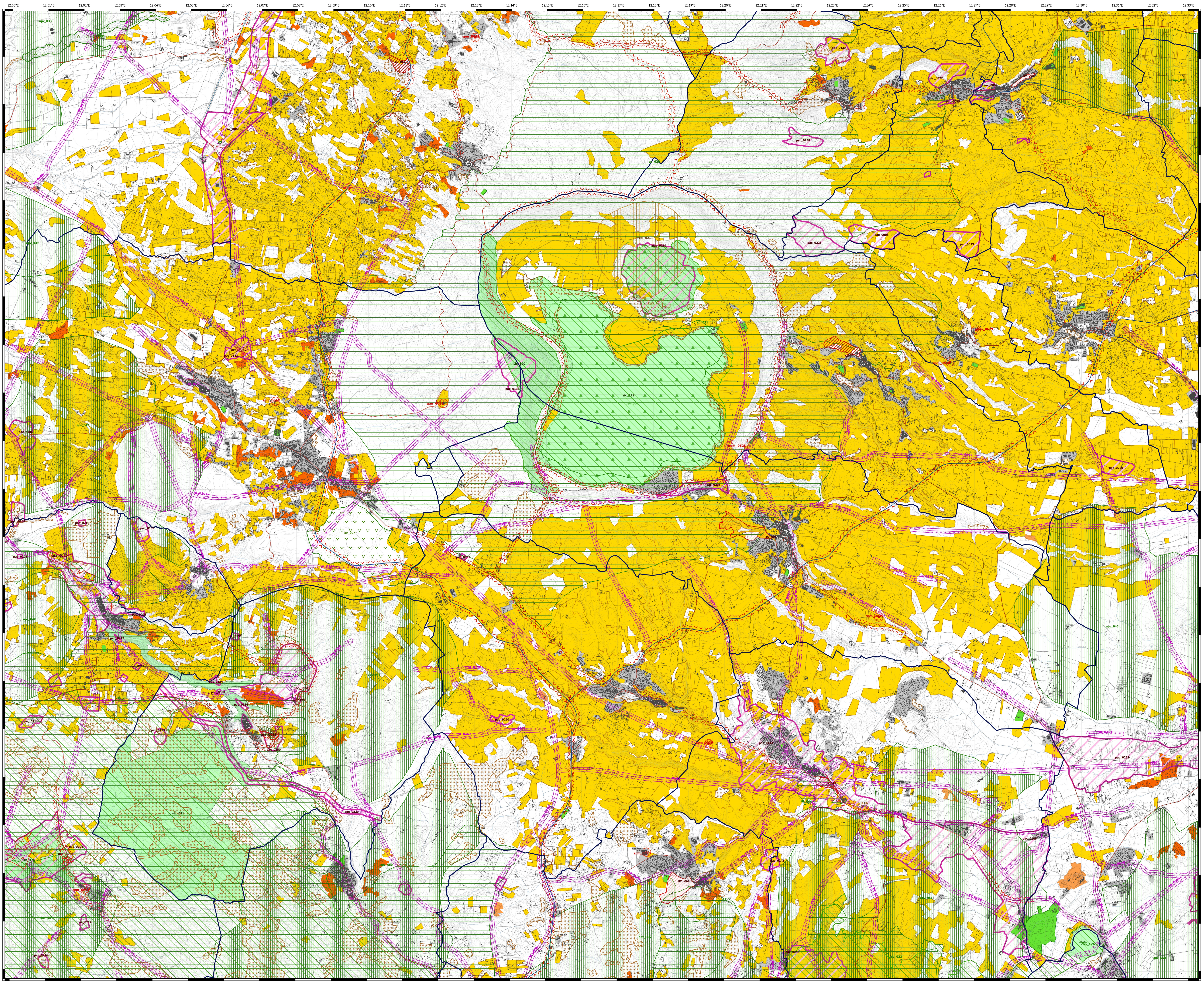
12.00°E
12.01°E
12.02°E
12.03°E
12.04°E
12.05°E
12.06°E
12.07°E
12.08°E
12.09°E
12.10°E
12.11°E
12.12°E
12.13°E
12.14°E
12.15°E
12.16°E
12.17°E
12.18°E
12.19°E
12.20°E
12.21°E
12.22°E
12.23°E
12.24°E
12.25°E
12.26°E
12.27°E
12.28°E
12.29°E
12.30°E
12.31°E
12.32°E
12.33°E
42.39°N
42.38°N
42.37°N
42.36°N
42.35°N
42.34°N
42.33°N
42.32°N
42.31°N
42.30°N
42.29°N
42.28°N
42.27°N
42.26°N
42.25°N
42.24°N
42.23°N
42.22°N
42.21°N
42.20°N
apv_033
sin_005
sp_084
pac_0066
apv_039
apv_041
apv_042
ara_0037
pac_0183
pac_0186
pac_0188
pac_0210
pac_0189
pac_0208
ara_0040
pac_0205
pac_0213
pac_0212
pac_0132
sic_018
pac_0134
pac_0003
pac_0136
pac_0211
pac_0133
ara_0035
sic_021
pac_0204
ara_0043
sic_126
spm_0013
apv_054
pac_0214
pac_0216
apv_047
spm_0049
pv_057
spm_0041
spm_0042
sir_026
zci_021
pac_0219
sp_021
sic_120
pac_0139
sic_119
geo_364
spm_0628
pac_0218
sir_007
pac_0259
pac_0222
pac_0223
pac_0150
pac_0221
pac_0260
spm_0039
pac_0144
apv_048
apv_050
apv_055
spm_0020
pv_002
pac_0137
pac_0022
pv_008
pac_0052
pac_0025
pac_0138
apv_035
pac_0228
pac_0008
pac_0023
spm_0629
spm_0630
pv_003
pac_0220
pv_006
spm_0035
apv_046
pac_0252
pv_011
sp_022
pac_0146
pac_0145
apv_051
sp_126
apv_052
pac_0255
sp_023