C
32 - 390

PIANO TERRITORIALE PAESAGGISTICO REGIONALE
Tavola C - Beni del Patrimonio Naturale e Culturale
art. 21, 22, 23 della l.r. 24/98

scala 1:25.000

REGIONE LAZIO

DIREZIONE REGIONALE PER LE POLITICHE ABITATIVE
E LA PIANIFICAZIONE TERRITORIALE, PAESISTICA E URBANISTICA

Ministero per i beni e le attività culturali e per il turismo
MiBACT

DIREZIONE GENERALE ARCHEOLOGIA, BELLE ARTI
E PAESAGGIO

Accordo Regione Lazio - Ministero per i Beni e le Attività Culturali e per il Turismo
articolo 143, comma 2, D.Lgs 42/2004

Assessorato alle Politiche Abitative, Urbanistica, Ciclo dei Rifiuti
e Impianti di Trattamento, Smaltimento e Recupero

PTPR **edizione 2021**

Beni del patrimonio naturale e culturale e azioni strategiche del PTPR

Beni del Patrimonio Naturale

🟩	sic_001	Zone a conservazione speciale Siti di interesse comunitario	Direttiva Comunitaria 92/43/CEE (Habitat) Bioitaly D.M. 03/04/2000
▲	sin_001	Zone a conservazione speciale Siti di interesse nazionale	
▼	sir_001	Zone a conservazione speciale Siti di interesse regionale	
▨	zps_001	Zone a protezione speciale (Conservazione uccelli selvatici)	Direttiva Comunitaria 79/409/CEE DGR 2146 del 19/03/1996 DGR 651 del 19/07/2005
▥	apv_001	Ambiti di protezione delle attività venatorie (AFV, Bandite, ZAC, ZRC, FC)	L.R. 02/05/1995 n. 17 DCR 29/07/1998 n. 450
○ ○ ○	of_001	Oasi faunistiche incluse nell'elenco ufficiale delle Aree Protette	Conferenza Stato-Regioni Delibera 20/07/2000 - 5° agg.to 2003
▥	zci_001	Zone a conservazione indiretta	
☰	sp_001	Schema del Piano Regionale dei Parchi Areali	Art. 46 L.R. 29/1997 DGR 11746/1993 DGR 1100/2002
✱	sp_001	Schema del Piano Regionale dei Parchi Puntuali	
▦	clc_001	Pascoli, rocce, aree nude (Carta dell'Uso del Suolo)	Carta dell'uso del suolo (1999)
		Reticolo idrografico	Intesa Stato-Regioni CTR 1:10.000
▲ ▲	geo_001	Geositi (ambiti geologici e geomorfologici) Areali	Direzione Regionale Culturale
●	geo_001	Geositi (ambiti geologici e geomorfologici) Puntuali	
● ● ● ●	bnl_001	Filari alberature	

Beni del Patrimonio Culturale

🟦	bpu_001		Beni della Lista del patrimonio mondiale dell'UNESCO (siti culturali)	Convenzione di Parigi 1972 Legge di ratifica 184 del 06/04/1977
▲	ara_001	SISTEMA DELL'INSEDIAMENTO ARCHEOLOGICO	Beni del patrimonio archeologico Areali	Art. 10 D.Lgs 42/2004
●	arp_001		Beni del patrimonio archeologico Puntuali - fascia di rispetto 100 mt.	
▦	ca_001		Centri antichi, necropoli, abitati	"Forma Italiae" Unione Accademica Nazionale Istituto di Topografia Antica dell'Università di Roma "Carta Archeologica" - Prof. Giuseppe Lugli
▦	va_001		Viabilità antica Fascia di rispetto 50 mt.	
▲	sam_001	SISTEMA DELL'INSEDIAMENTO STORICO	Beni del patrimonio monumentale storico e architettonico Areali	Art. 10 D.Lgs. 42/2004
●	spm_001		Beni del patrimonio monumentale storico e architettonico Puntuali - fascia di rispetto 100 mt.	
▨	pv_001		Parchi, giardini e ville storiche	Art. 15 L.R. 24/1998 Art. 60 co. 2 L.R. 38/1999
—	vs_001		Viabilità e infrastrutture storiche	Art. 60 co. 2 L.R. 38/1999
▥	sac_001		Beni areali	Art. 60 co. 2 L.R. 38/1999 L.R. 68/1983
●	spc_001		Beni puntuali Fascia di rispetto 100 mt.	
▦	cc_001	SISTEMA DELL'INSEDIAMENTO CONTEMPORANEO	Beni areali	
●	cc_001		Beni puntuali Fascia di rispetto 100 mt.	
—	ic_001		Beni lineari Fascia di rispetto 100 mt.	Carta dell'Uso del Suolo (1999)
—	cp_001		Viabilità di grande comunicazione	L.R. 27 del 20/11/2001
—	ca_001		Ferrovia	
▥	cl_001		Grandi infrastrutture (aeroporti, porti e centri intermodali)	
⬛			Tessuto urbano	Carta dell'Uso del Suolo (1999)
🟩			Aree ricreative interne al tessuto urbano (parchi urbani, aree sportive, campeggi, etc.)	

Ambiti prioritari per i progetti di conservazione, recupero, riqualificazione, gestione e valorizzazione del paesaggio regionale
Art. 143 D.Lgs. 42/2004

●		VISUALI	Punti di vista	Artt. 31bis e 16 L.R. 24/1998
▼			Percorsi panoramici	
▨	pac_001	AREE A CONNOTAZIONE SPECIFICA	Parchi archeologici e culturali	Art. 31ter L.R. 24/1998
🟨			Sistema agrario a carattere permanente	Artt. 31bis e 31bis.1 L.R. 24/1998
🟥		AREE A RISCHIO PAESAGGISTICO	Aree con fenomeni di frazionamenti fondiari e processi insediativi diffusi	Artt. 31bis e 16 L.R. 24/1998
🟧			Discariche, depositi, cave	

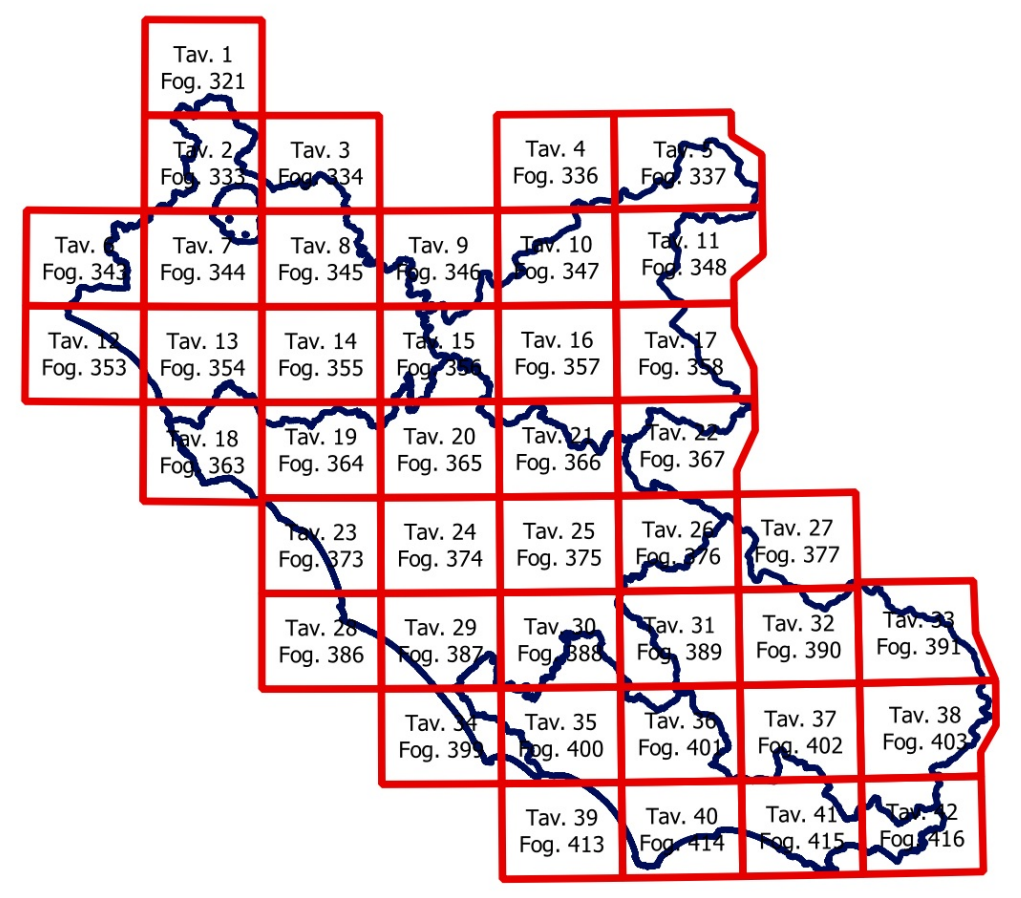
Tav. 1 Fog. 321
Tav. 2 Fog. 333
Tav. 3 Fog. 334
Tav. 4 Fog. 336
Tav. 5 Fog. 337
Tav. Fog. 343
Tav. 7 Fog. 344
Tav. 8 Fog. 345
Tav. 9 Fog. 346
Tav. 10 Fog. 347
Tav. 11 Fog. 348
Tav. 12 Fog. 353
Tav. 13 Fog. 354
Tav. 14 Fog. 355
Tav. 15 Fog. 356
Tav. 16 Fog. 357
Tav. 17 Fog. 358
Tav. 18 Fog. 363
Tav. 19 Fog. 364
Tav. 20 Fog. 365
Tav. 21 Fog. 366
Tav. 22 Fog. 367
Tav. 23 Fog. 373
Tav. 24 Fog. 374
Tav. 25 Fog. 375
Tav. 26 Fog. 376
Tav. 27 Fog. 377
Tav. 28 Fog. 386
Tav. 29 Fog. 387
Tav. 30 Fog. 388
Tav. 31 Fog. 389
Tav. 32 Fog. 390
Tav. 33 Fog. 391
Tav. Fog. 399
Tav. 35 Fog. 400
Tav. 36 Fog. 401
Tav. 37 Fog. 402
Tav. 38 Fog. 403
Tav. 39 Fog. 413
Tav. 40 Fog. 414
Tav. 41 Fog. 415
Tav. 42 Fog. 416

Elaborazione a cura della Direzione Regionale per le Politiche Abitative e la Pianificazione
Territoriale, Paesistica e Urbanistica
Area Pianificazione Paesaggistica e di Area Vasta
Gruppo di lavoro per la redazione e la progettazione del PTPR

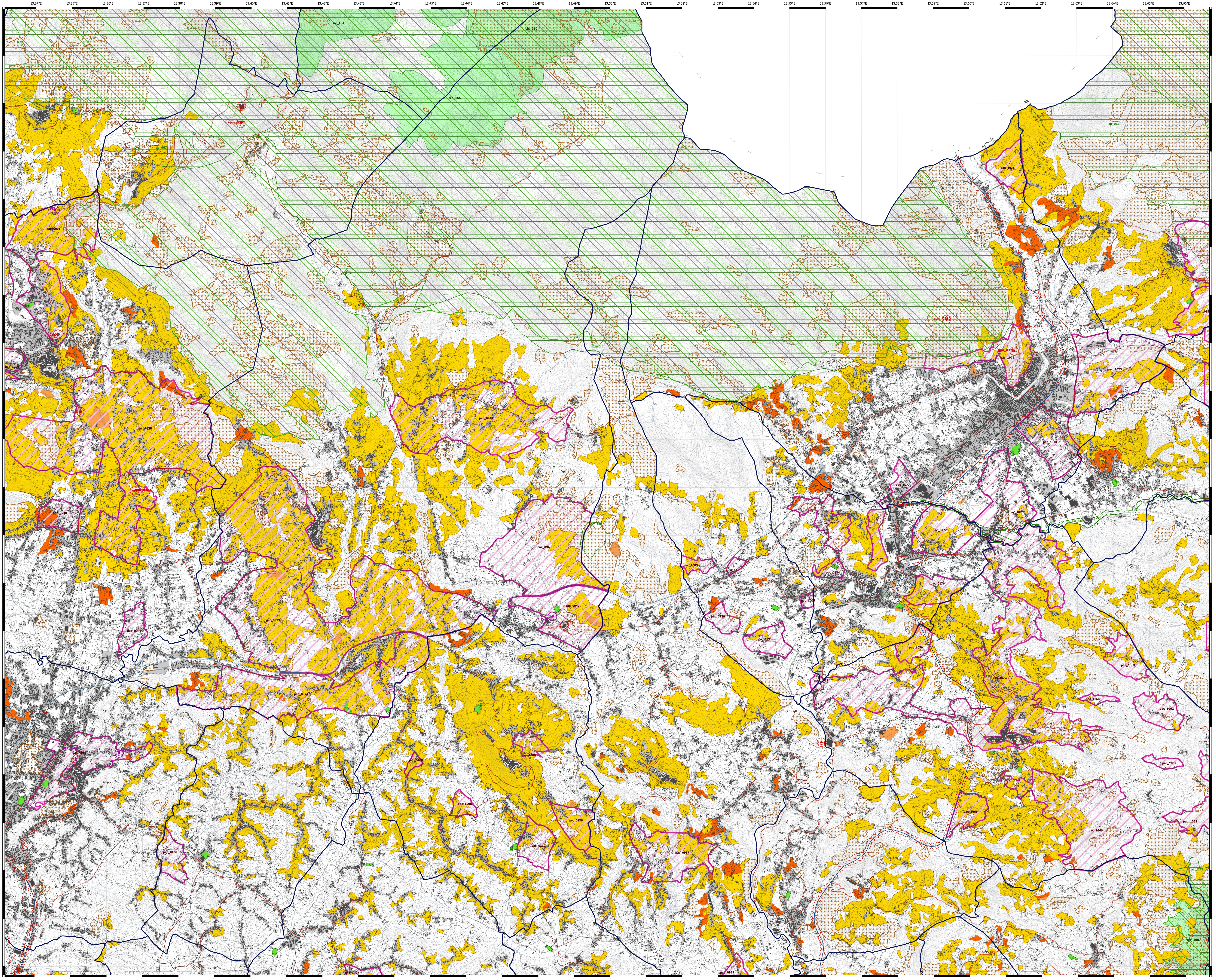
13.34°E
13.35°E
13.36°E
13.37°E
13.38°E
13.39°E
13.40°E
13.41°E
13.42°E
13.43°E
13.44°E
13.45°E
13.46°E
13.47°E
13.48°E
13.49°E
13.50°E
13.51°E
13.52°E
13.53°E
13.54°E
13.55°E
13.56°E
13.57°E
13.58°E
13.59°E
13.60°E
13.61°E
13.62°E
13.63°E
13.64°E
13.65°E
13.66°E
41.79°N
41.78°N
41.77°N
41.76°N
41.75°N
41.74°N
41.73°N
41.72°N
41.71°N
41.70°N
41.69°N
41.68°N
41.67°N
41.66°N
41.65°N
41.64°N
41.63°N
41.62°N
41.61°N
41.60°N
sic_164
sic_050
sic_165
spm_0361
sp_067
pac_0971
pac_1028
spm_0345
pac_1030
spm_0384
pac_0940
pac_0948
pac_0947
pac_0941
pac_0973
pac_0974
pac_1008
pac_0178
pac_0179
pac_0937
pac_0938
pac_1007
pac_1005
pac_0169
pac_0170
pac_0171
pac_0161
sp_066
pac_1078
spm_0380
spm_0379
spm_0378
pac_1076
pac_1073
pac_1089
pac_1074
pac_1077
spm_0368
pac_1075
sin_018
pac_0173
pac_0177
pac_0175
pac_0174
pac_0176
pac_1006
pac_1070
pac_1071
pac_1072
pac_1063
pac_1064
pac_1062
pac_1067
pac_1065
pac_1066
pac_1068
sp_032
sic_168