D
10 - 347

PIANO TERRITORIALE PAESAGGISTICO REGIONALE

Tavola D - Recepimento delle proposte comunali di modifica dei PTP accolte, parzialmente accolte e prescrizioni

art. 23, comma 1 della l.r. 24/98

scala 1:25.000

MiBACT
Ministero per i beni e le attività culturali e per il turismo
DIREZIONE GENERALE ARCHEOLOGIA, BELLE ARTI E PAESAGGIO

REGIONE LAZIO
DIREZIONE REGIONALE PER LE POLITICHE ABITATIVE, E LA PIANIFICAZIONE TERRITORIALE, PAESISTICA E URBANISTICA

Accordo Regione Lazio - Ministero per i Beni e le Attività Culturali e per il Turismo
articolo 143, comma 2, D.Lgs 42/2004

Assessorato alle Politiche Abitative, Urbanistica, Ciclo dei Rifiuti e Impianti di Trattamento, Smaltimento e Recupero

PTPR **edizione 2021**

Legenda

- accolta - parzialmente accolta, con prescrizione
- accolta - parzialmente accolta, senza prescrizione

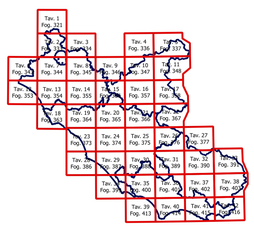
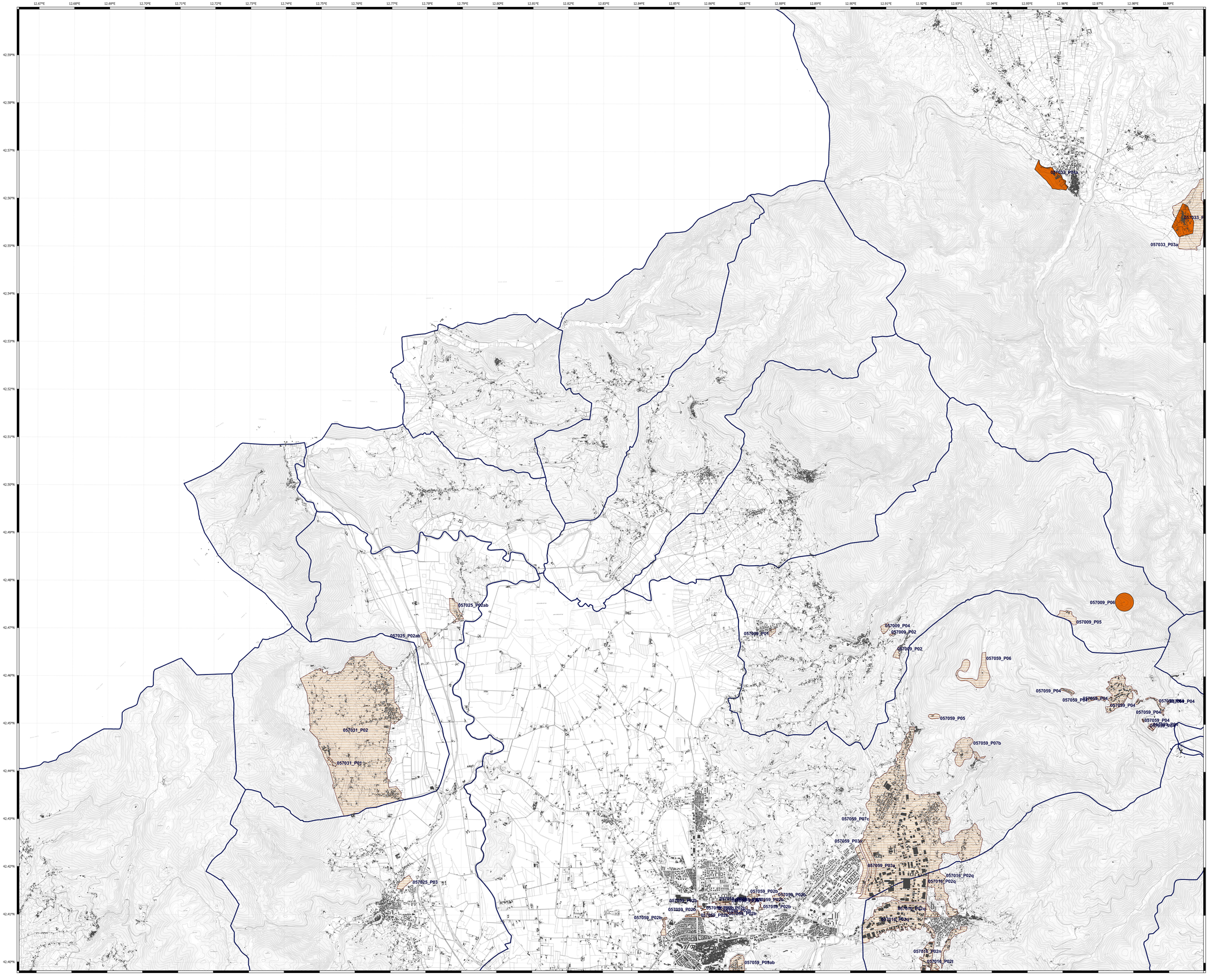
Elaborazione a cura della Direzione Regionale per le Politiche Abitative e la Pianificazione Territoriale, Paesistica e Urbanistica
Area Pianificazione Paesaggistica e di Area Vasta
Gruppo di lavoro per la redazione e la progettazione del PTPR